

High-speed, Single Thread Chainstitch Button Attaching  
Machine with Automatic Button Feeder

自動ボタン送り装置付き高速単糸環縫ボタン付けマシン

## MB-373N/BR10

High-speed, Single Thread Chainstitch Button Attaching  
Machine with Knot-tying Mechanism

ほつれ防止機能付き高速単糸環縫ボタン付けマシン

## MB-377A/BR10

# PARTS LIST

### HOW TO MAKE USE OF THIS PARTS LIST

1. As to "#01" and "#02" refer to the "Note" given at the bottom of the respective pages.
2. Codes on the "Qty" column
  - ・ Each numeral indicates the number of parts required.
  - ・ "0.1" and "2.5" indicate the length (in meters) of the respective parts.
3. Parentheses mean that the corresponding part is a subpart that constructs an assembly part.
4. Dotted lines on the Figures indicate assembly parts.

### パーツリストご利用に際して

1. リストページの#01、#02等の印は、ページ下の"注記"の説明をご参照下さい。
2. 数量欄の数字は、個数を表し、0.1、2.5等の数値は、長さ(単位メートル)を表します。
3. 数量欄の( )は、組部品を構成している子部品であることを意味します。
4. イラストページの-----枠は、組構成であることを意味します。

29308103

No.1215-00

# CONTENTS

## 目 次

### MB-373N

1. BUTTON CLAMP MECHANISM COMPONENTS .....	1
ボタンつまみ関係	
2. ARM & MISCELLANEOUS COVER COMPONENTS .....	3
アーム・ベッド関係	
3. LOOPER SHAFT MECHANISM COMPONENTS .....	5
ルーパー関係	
4. NIPPER & THREAD TENSION PARTS COMPONENTS .....	7
ニッパー・糸調子関係	
5. FEED MECHANISM COMPONENTS .....	9
送り関係	
6. BUTTON CLAMP LIFTER & THREAD TRIMMER COMPONENTS .....	11
引き上げ・糸切り関係	
7. NEEDLE DRIVING PULLEY SHAFT COMPONENTS .....	13
駆動軸関係	
8. NEEDLE BAR DRIVING MECHANISM COMPONENTS .....	14
針棒関係	
9. STOP-MOTION MECHANISM COMPONENTS .....	15
遮断装置関係	
10. STITCH SELECTING PARTS COMPONENTS .....	16
針数調節関係	
11. L.SW WIPER COMPONENTS .....	17
L. SWワイパー関係	
12. THREAD STAND COMPONENTS .....	19
糸立装置関係	
13. ACCESSORIES PARTS COMPONENTS .....	21
付属品関係	
14. SUBCLASS COMPONENTS FOR MODEL MB-373N .....	22
MB-373N サブクラス関係	

### MB-377A

15. PART FOR MB-377A .....	23
MB-377A用部品	
16. SUBCLASS COMPONENTS FOR MODEL MB-377A .....	25
MB-377Aサブクラス関係	
17. ACCESSORIES PARTS COMPONENTS .....	26
付属品関係	

### BR10

18. FINE POSITION OF BUTTONS COMPONENTS (1) .....	27
ボタンすりもみ関係 (1)	

ボタンすりもみ関係 (2)	
20. DRIVE CAM COMPONENTS .....	31
カム関係	
21. INDEX COMPONENTS (1) .....	33
インデックス関係 (1)	
22. INDEX COMPONENTS (2) .....	35
インデックス関係 (2)	
23. FEEDER BALL COMPONENTS .....	37
フィーダーボール関係	
24. TABLE & COVER COMPONENTS .....	39
脚卓・カバー関係	
25. CONTROL BOX COMPONENTS (FOR DOMESTIC USE AND GENERAL EXPORT) .....	41
電装関係 (国内・一般輸出用)	
26. CONTROL BOX COMPONENTS (FOR EUROPE) .....	43
電装関係 (ヨーロッパ用)	
27. POWER SUPPLY & CORD COMPONENTS .....	45
電源・コード関係	
28. BUTTON CLAMP MECHANISM COMPONENTS .....	47
つまみ足関係	
29. SELECTIVE PARTS COMPONENTS .....	48
選択部品関係	
30. ACCESSORIES PARTS COMPONENTS .....	49
付属品関係	
NUMERICAL INDEX OF PARTS .....	50
索引	

# 1. BUTTON CLAMP MECHANISM COMPONENTS

ボタンつまみ関係

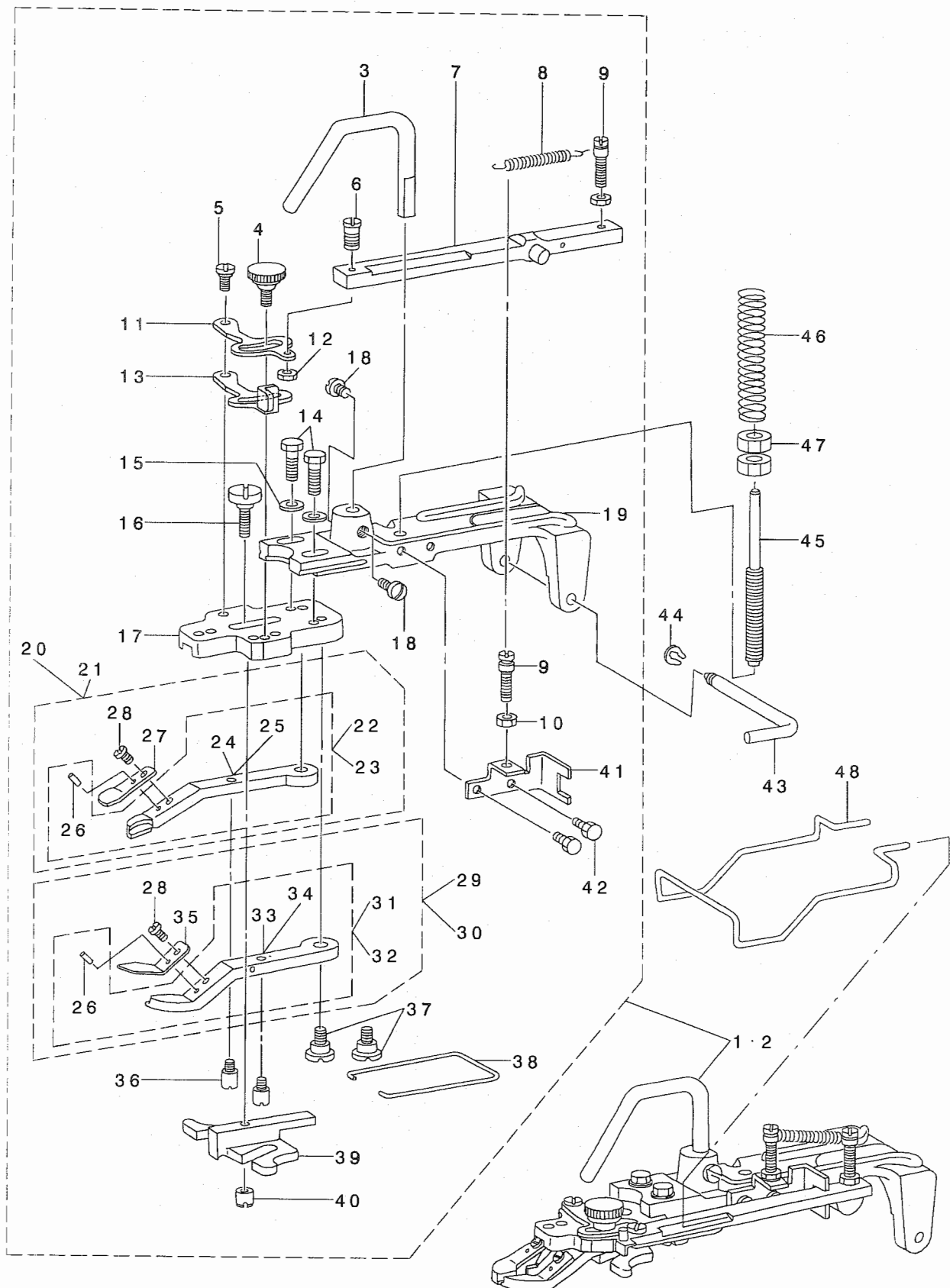

2	#01	MAZ-088210AA-A	BUTTON CLAMP MECHANISM ASM.	ﾀﾞｲﾎﾞﾀﾝﾖｳﾅﾐﾖﾅﾐﾖﾅﾐﾖﾅﾐ	1
3		B2546-372-000	BUTTON CLAMP LIFTING ROD	ﾅﾐﾖﾅﾐﾖﾅﾐ ﾋｷｱｹ ﾌﾞｯｸ	(1)
4		B2549-372-R00-A	SCREW	ﾎﾞﾀﾝﾋﾗｷﾚﾊﾞ - ﾂﾒﾈｼﾞ	(1)
5		SD-0500404-SP	HINGE SCREW	ﾀﾞﾝﾈｼﾞ	(1)
6		SS-7091480-SP	SCREW 9/64-40 L=13.5	ﾏﾙﾋﾗﾈｼﾞ 9/64-40 L=13.5	(1)
7		MAZ-088270A0	CLAMP PELEASE LINK ASM.	ｸﾗﾝﾌﾟ ｶｲｼﾞ ﾖﾘﾝｸ(ｸﾐ)	(1)
8		GBR-01606000	RELEASE RETURN SPRING	ｶｲｼﾞ ﾖ ﾓﾄ ﾂﾊﾞ ﾈ	(1)
9		GBR-01607000	SPRING HOOK	ｽﾌﾟﾘﾝｸﾞ ﾌﾞｯｸ	(2)
10		NS-6080210-SP	NUT 1/8-44	ﾛｯｶｸﾅｯﾄ 1/8-44	(2)
11		GBR-01601000-A	CLAMP RELEASE LEVER	ｸﾗﾝﾌﾟ ｶｲｼﾞ ﾖ ﾚﾊﾞ -	(1)
12		NS-6090310-SP	NUT 9/64-40	ﾛｯｶｸﾅｯﾄ 9/64-40	(1)
13		B2548-372-R00-A	OPEN LEVER	ﾅﾐﾖﾅﾐﾖﾅﾐ ﾋﾗｷﾚﾊﾞ -	(1)
14		SS-9121340-CP	SCREW 3/16-28 L=13	ﾛｯｶｸﾎﾞﾙﾄ 3/16-28 L=13	(2)
15		WP-0501016-SD	WASHER 5X10.5X1	ﾋﾗｻﾞ ｶﾞ ﾈ 5X10.5X1	(2)
16		SD-0550303-SP	HINGE SCREW	ﾀﾞﾝﾈｼﾞ	(1)
17		B2547-373-N00	BUTTON CLAMP MECHANISM BASE	ﾎﾞﾀﾝ ﻧﺎﾐﾖﾅﾐ ﾂﾘｯｸﾀﾞｲ	(1)
18		SS-7150940-SP	SCREW 15/64-28 L=9	ﾏﾙﾋﾗﾈｼﾞ 15/64-28 L=9	(2)
19		MAZ-08821000	BUTTON CLAMP MECHANISM BASE	ﾅﾐﾖﾅﾐ ﾂﾘｯｸﾀﾞｲ	(1)
20		MAZ-088220B0-A	BUTTON CLAMP, (LEFT)	ﾎﾞﾀﾝ ﻧﺎﾐﾖﾅﾐ (ﾋﾀﾞﾘ) ｸﾐ	(1)
21	#01	MAZ-088220BA-A	PICK-UP FOOT (LEFT) ASM.	ﾀﾞｲﾎﾞﾀﾝ ﻧﺎﾐﾖ ﻧﺎﾐﾖ ﻧﺎﾐﾖ (ﾋﾀﾞﾘ) ｸﾐ	(1)
22	#01	MAZ-088220AA-A	PICK-UP FOOT (LEFT) ASM.	ﾀﾞｲﾎﾞﾀﾝ ﻧﺎﾐﾖ ﻧﺎﾐﾖ ﻧﺎﾐﾖ (ﾋﾀﾞﾘ) ｸﾐ	(1)
23		MAZ-088220A0-A	PICK-UP FOOT (LEFT) ASM.	ﾎﾞﾀﾝ ﻧﺎﾐﾖ ﻧﺎﾐﾖ (ﾋﾀﾞﾘ) ｸﾐ	(1)
24	#01	MAZ-0882200A-A	BIG BUTTON PICK-UP FOOT (LEFT)	ﾀﾞｲﾎﾞﾀﾝ ﻧﺎﾐﾖ ﻧﺎﾐﾖ ﻧﺎﾐﾖ (ﾋﾀﾞﾘ)	(1)
25		MAZ-08822000-A	BUTTON PICK-UP FOOT (LEFT)	ﾎﾞﾀﾝ ﻧﺎﾐﾖ ﻧﺎﾐﾖ (ﾋﾀﾞﾘ)	(1)
26		B2559-372-000	BUTTON CLAMP LOCATING PIN	ﾅﾐﾖ ﻧﺎﾐ ﻳﾀ ﾎ ﾈ ｶﾞ ﻳﾄ ﾋﾟﾝ	(2)
27		MAZ-08828000	SPRING, LEFT	ﾎﾞﾀﾝ ﻧﺎﾐ ﻳﾀ ﾎ ﾈ (ﾋﾀﾞﾘ)	(1)
28		SS-7090520-TP	SCREW 9/64-40 L= 4.5	ﾏﾙﾋﾗﾈｼﾞ 9/64-40 L=4.5	(2)
29		MAZ-088230B0-A	PICK-UP FOOT (RIGHT) ASM.	ﾎﾞﾀﾝ ﻧﺎﾐ ﻳﾀ (ﾐｷﾞ) ｸﾐ	(1)
30	#01	MAZ-088230BA-A	BIG BUTTON PICK-UP FOOT(RIGHT)	ﾀﾞｲﾎﾞﾀﾝ ﻧﺎﾐ ﻳﾀ ﻧﺎﾐ ﻳﾀ (ﾐｷﾞ) ｸﾐ	(1)
31	#01	MAZ-088230AA-A	PICK-UP FOOT (RIGHT) ASM.	ﾀﾞｲﾎﾞﾀﾝ ﻧﺎﾐ ﻳﾀ ﻧﺎﾐ ﻳﾀ (ﾐｷﾞ) ｸﾐ	(1)
32		MAZ-088230A0-A	PICK-UP FOOT (RIGHT) ASM.	ﾎﾞﾀﾝ ﻧﺎﾐ ﻳﾀ (ﾐｷﾞ) ｸﾐ	(1)
33	#01	MAZ-0882300A-A	BUTTON PICK-UP FOOT (RIGHT)	ﾀﾞｲﾎﾞﾀﾝ ﻧﺎﾐ ﻳﾀ ﻧﺎﾐ ﻳﾀ (ﾐｷﾞ)	(1)
34		MAZ-08823000-A	BUTTON PICK-UP FOOT (RIGHT)	ﾎﾞﾀﾝ ﻧﺎﾐ ﻳﾀ (ﾐｷﾞ)	(1)
35		MAZ-08829000	SPRING, RIGHT	ﾎﾞﾀﾝ ﻧﺎﾐ ﻳﾀ ﾎ ﾈ (ﾐｷﾞ)	(1)
36		B2560-372-000	BUTTON CLAMP STOP PIN	ﾅﾐ ﻳﾀ ﻳﾀ ﾋﾗｷ ﾋﾟﾝ	(2)
37		SD-0640391-TP	HINGE SCREW D= 6.35 H= 3.9	ﾀﾞﾝﾈｼﾞ D=6.35 H=3.9	(2)
38		B2561-372-000	BUTTON CLAMP SPRING	ﾎﾞﾀﾝ ﻧﺎﾐ ﻳﾀ ﾎ ﾈ	(1)
39		MAZ-08824000	BUTTON CLAMP SLIDE GUIDE	ﾎﾞﾀﾝ ｶﾞ ﻳﾄ ﾂ	(1)
40		B2553-372-000	NUT	ﾎﾞﾀﾝ ｶﾞ ﻳﾄ ﾂ ﾂﾒﾈｼﾞ B	(1)
41		GBR-01602000	SLIDE BRACKET	ｽﾗｲﾄﾞ ﾜｹｲﾀ	(1)
42		SS-9091010-SP	SCREW 9/64-40 L=10	ﾛｯｶｸﾎﾞﾙﾄ 9/64-40 L=10	(2)
43		B2540-372-000	HINGE PIN	ﾅﾐ ﻳﾀ - ﾗ ﾂﾘｯｸ ﾗ ﾗ	1
44		B2541-372-000	SNAP RING	ﾅﾐ ﻳﾀ - ﾗ ﾂﾘｯｸ ﾗ ﾗ ﾗ ﾗ	1
45		B2544-372-000	BUTTON CLAMP PRESSURE ADJUSTIN	ｵｻｴ ﾂﾘ ﻳﾀ ﾗ ﾗ - ﾗ ﾗ	1
46		B2545-372-000	PRESSURE ADJUSTING SPRING	ｵｻｴ ﾗ ﾗ - ﾗ ﾗ ﾗ ﾗ	1
47		NS-6660511-SP	NUT 1/4	ﾛｯｶｸﾅｯﾄ 1/4-40	2
48		B3130-373-N00	FINGER GUARD	ﾔ ﾋﾞ ｶﾞ - ﾗ	1

NOTE (注記) #01....SPECIAL ORDER PART  
(LARGE BUTTON)

特別注文部品 (大ボタン用)

## 2. ARM & MISCELLANEOUS COVER COMPONENTS

アーム・ベッド関係

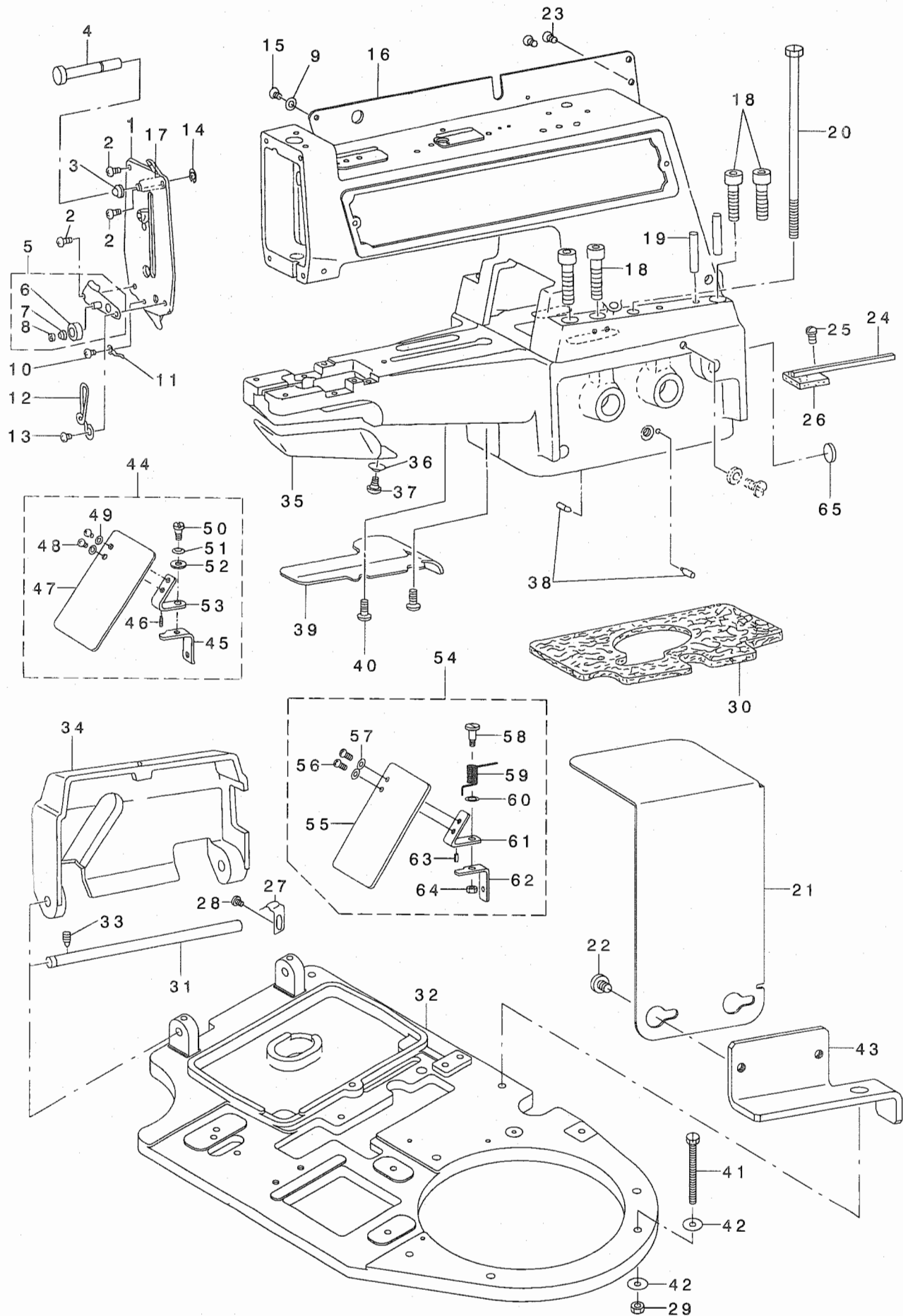

2		SS-4120915-SP	SCREW 3/16-28 L=9	ナハネジ 3/16-28 L=9	3
3		B3149-123-A00	TENSION SPRING	イトアンナイ サラ ハネ	1
4		B3127-372-000	NIPPER RELEASING STUD	ニツハ - イトコルメホ ウ	1
5		B3109-372-OA0	THREAD TENSION GUIDE NO. 3 ASM	タ イ3 イトチヨ - シサラ イトアンナイ クミ	1
6		B3148-123-000	TENSION DISC	イトアンナイ サラ	(2)
7		B3110-372-000	TENSION SPRING	タ イ3 イトチヨ - シ ハネ	(1)
8		RE-0300000-K0	E-RING 3	Eカ タトメツ 3	(1)
9		WP-0501016-SD	WASHER 5X10.5X1	ヒラサ カネ 5X10.5X1	1
10		SS-7110340-SP	SCREW 11/64-40 L= 3.2	マルヒラネジ 11/64-40 L= 3.2	1
11		B3108-372-000	THREAD GUIDE NO. 4	タ イ4 イトアンナイ	1
12		B3107-373-000	THREAD GUIDE NO.3	タ イ3 イトアンナイ	1
13		SS-4120915-SP	SCREW 3/16-28 L=9	ナハネジ 3/16-28 L=9	1
14		RE-0320000-K0	E-RING 3.2	Eカ タトメツ 3.2	1
15		SS-4121015-SP	SCREW 3/16-28 L=10	ナハネジ 3/16-28 L=10	1
16		B1131-373-N00	SIDE PLATE, LEFT	ソクメンイタ ヒタ リ	1
17		B3105-372-000	THREAD RELEASING PIN BUSHING	ニツハ - イトコルメホ - メタル	(1)
18		SM-6083042-CH	SCREW M8 L=30	ロツカクアナホ ルト M8 L=30	4
19		B1105-372-000	GUIDE PIN	アムハ ツト ケツゴ - カ イト ビン	2
20		B1128-372-000	SET SCREW	アムハ ツト トリツケネジ	1
21	#01	182-15608	PULLEY COVER	ミシンア - リカハ -	1
22	#01	SM-6040602-TP	SCREW M4 L=6	ロツカクアナホ ルト M4X0.7 L=6	2
23		SS-4120915-SP	SCREW 3/16-28 L=9	ナハネジ 3/16-28 L=9	2
24		B3541-012-000	OIL WICK	カンリユ - ユツシ	0.1
25		SS-7110840-SP	SCREW 11/64-40 L=7.8	マルヒラネジ 11/64-40 L=7.8	1
26		B3503-372-000	OIL SUPPLY FELT	ウオ - M フェルト	1
27		B1127-372-000	SIDE COVER SPRING	ソクメンカハ - ハネ	1
28		SS-7090520-SP	SCREW 9/64-40 L= 4.5	マルヒラネジ 9/64-40 L=4.5	1
29		NS-6150540-SP	NUT 15/64-28	ロツカクナツト 15/64-28	5
30		B1104-372-R00	OIL DRIP FELT	キユウユフェルト R	1
31		B1110-372-000	SIDE COVER HINGE SHAFT	ソクメンカハ - ジク	1
32		165-59007	BASE A (BR-10)	ハ - スホソタイA	1
33		SS-8150710-SP	SCREW 15/64-28 L=7	トメネジ 15/64-28 L=7	1
34		B1125-372-00A	SIDE COVER, LEFT	ソクメンカハ - (ヒタ リ)	1
35		B1118-373-N00	LOOPER COVER	ル - ハ - カハ -	1
36		WS-0650389-KP	SPRING WASHER 6.5X14.0X17	ハネサ カネ 6.5X14X1.7	1
37		SD-0600271-SP	HINGE SCREW D= 6 H= 2.7	タネネジ D=6 H=2.7	1
38		B2504-372-000	CAM INDICATING PIN	オクリカム イチキメシシ	2
39		B1119-373-000	BED OIL SHIELD	ハ ツト ユホ - ハン	1
40		SS-7110840-SP	SCREW 11/64-40 L=7.8	マルヒラネジ 11/64-40 L=7.8	2
41		SS-9156830-SP	SCREW 15/64-28 L=68	ロツカクホ ルト 15/64-28 L=68	5
42		WP-0612056-SD	WASHER 6.1X18.5X2	ヒラサ カネ 6.1X18.5X2	10
43	#01	182-15707	PULLEY COVER PLATE	ミシンア - リカハ - トリツケク	1
44	#02	B3120-372-OA0	SAFETY PLATE ASM.	アンセ シン プレート クミ	1
45		B3122-372-000	SAFETY PLATE MOUNTING BASE	アンセ シン プレート トリツケタ イ	(1)
46		PS-0200062-KH	SPRING PIN 2X6	スプリング ピン 2X6	(1)
47		B3120-372-000	SAFETY PLATE	アンセ シン プレート	(1)
48		SS-4110715-SP	SCREW 11/64-40 L=7	ナハネジ 11/64-40 L=7	(2)
49		WP-0450801-SD	WASHER 4.5X10X0.8	ヒラサ カネ 4.5X10X0.8	(2)
50		SD-0600401-SD	HINGE SCREW D= 6 H= 4	タネネジ D=6 H=4	(1)
51		B3125-155-000	DISK SPRING	サラ ハネ	(1)
52		WP-0650876-SD	WASHER 6.5X13X0.8	ヒラサ カネ 6.5X13X0.8	(1)
53		B3121-372-000	SAFETY PLATE INSTALLING PLATE	アンセ シン プレート トリツケイタ	(1)
54	#01	B3115-372-OA0	SAFETY PLATE ASM.	アンセ シン プレート (ケツゴ ウ)	1
55		B3120-372-000	SAFETY PLATE	アンセ シン プレート	(1)
56		SS-4110715-SP	SCREW 11/64-40 L=7	ナハネジ 11/64-40 L=7	(2)
57		WP-0450801-SD	WASHER 4.5X10X0.8	ヒラサ カネ 4.5X10X0.8	(2)
58		SD-0601021-SP	HINGE SCREW D=6 H=10.2	タネネジ D=6 H=10.2	(1)
59		139-43204	SAFETY PLATE RETURN SPRING	アンセ シン プレート モト シハネ	(1)
60		WP-0740516-SP	WASHER 7.4X11.8X0.5	ヒラサ カネ 7.4X11.8X0.5	(1)
61		B3121-372-000	SAFETY PLATE INSTALLING PLATE	アンセ シン プレート トリツケイタ	(1)
62		B3115-372-000	SAFETY PLATE INSTALLING BASE	アンセ シン プレート トリツケタ イ	(1)
63		PS-0200062-KH	SPRING PIN 2X6	スプリング ピン 2X6	(1)
64		NS-6110310-SP	NUT 11/64-40	ロツカクナツト 11/64-40	(1)
65		100-04109	GROUND MARK	グランド マーク	1

NOTE (注記)

#01....FOR JE & DOMESTIC USE

#02....EXCEPT JE USE & DOMESTIC USE

JE・国内用

JE・国内用を除く

3. LOOPER SHAFT MECHANISM COMPONENTS

ルーパー関係

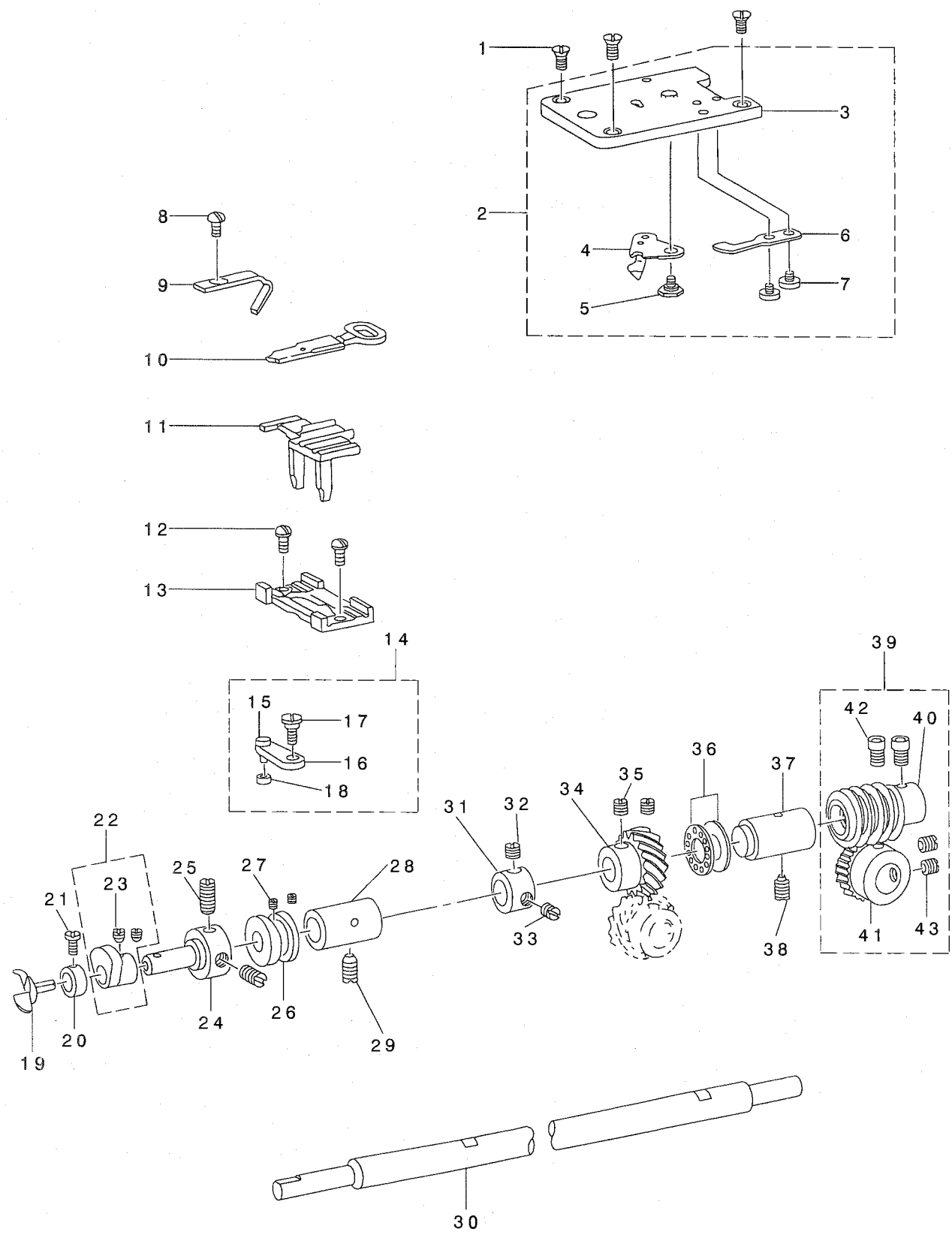

2	B1241-373-0B0	THROAT PLATE ASM.	ハリタ クミ	1
3	B1241-373-000	THROAT PLATE	ハリタ	(1)
4	B2406-373-0A0	MOVING KNIFE ASM.	ト・メス クミ	(1)
5	SD-0600095-TH	HINGE SCREW D= 6 H= 0.85	タ'ンネジ' D=6 H=0.85	(1)
6	B2410-373-000	COUNTER KNIFE	コテイメス	(1)
7	SS-7080310-SP	SCREW 1/8-44 L= 3.0	マルヒラネジ' 1/8-44 L=3	(2)
8	SS-7110840-SP	SCREW 11/64-40 L=7.8	マルヒラネジ' 11/64-40 L=7.8	1
9	B1242-373-000	NEEDLE GUARD	ハリカ' イト	1
10	B1237-373-000	YOKE SLIDE	イトヨセ	1
11	B1236-373-000	POSITIONING FINGER YOKE SLIDE	イトヨセ ササエ	1
12	SS-1110710-SP	SCREW 11/64-40 L=7	サラネジ' 11/64-40 L=7	2
13	B1235-373-000	YOKE SLIDE INSERT	イトヨセ ササエタ' イ	1
14	B1230-372-0A0	LOOP POSITIONING FINGER LEVER	イトヨセ セ'ンゴ' ウデ' クミ	1
15	B1231-372-000	PIN	イトヨセカム コロシ' ク	(1)
16	B1230-372-000	THREAD HADLER LENGTHWISE ARM	イトヨセ セ'ンゴ' ウデ'	(1)
17	SD-0640241-SP	HINGE SCREW D= 6.35 H= 2.4	タ'ンネジ' D=6.35 H=2.4	(1)
18	B1232-372-000	LOOP POSITIONING FINGER LEVER	イトヨセカム コロ	(1)
19	B1239-372-000	LOOPER	ルーパ'	1
20	CS-0790721-TH	THRUST COLLAR D=7.94 W=7	スラストウケ D=7.94 W=7	1
21	SS-7090620-TP	SCREW 9/64-40 L=6.1	マルヒラネジ' 9/64-40 L=6.1	1
22	B1234-372-0A0	LOOP POSITIONING FINGER CAM AS	イトヨセ サンカクカム クミ	1
23	SS-8110410-TP	SCREW 11/64-40 L= 3.5	トメネジ' 11/64-40 L=3.5	(2)
24	B1233-372-000	CAM & LOOPER SLEEVE	ルーパ' トリツケシ' ク	1
25	SS-8150410-TP	SCREW 15/64-28 L= 4.0	トメネジ' 15/64-28 L=4	2
26	B1228-372-000	LOOP POSITIONING FINGER CAM RE	イトヨセカム	1
27	SS-8110310-SP	SCREW 11/64-40 L= 2.8	トメネジ' 11/64-40 L=2.8	2
28	B1227-372-000	LOOPER SHAFT BUSHING, FRONT	ルーパ' シ' ク マエメタル	1
29	SS-8151150-SP	SCREW 15/64-28 L=10.5	トメネジ' 15/64-28 L=10.5	1
30	B1219-373-N00	LOOPER SHAFT	ルーパ' -シ' ク	1
31	CS-1111019-SH	THRUST COLLAR D=11.11 W=10	スラストウケ D=11.11 W=10	1
32	SS-8660512-TP	SCREW 1/4-40 L=5	トメネジ' 1/4-40 L=5	1
33	SS-8660330-SP	SCREW 1/4-40 L= 3.0	トメネジ' 1/4-40 L=3	1
34	B1224-372-000	LOOPER SHAFT DRIVEN GEAR (B)	ネジ' ハク' ルマ B	1
35	SS-8660612-TP	SCREW 1/4-40 L=6	トメネジ' 1/4-40 L=6	2
36	B1215-372-A00	THRUST BALL BEARING	ルーパ' シ' ク スラスト ハ' アリソク'	1
37	B1222-372-000	LOOPER SHAFT BUSHING, REAR	ルーパ' シ' ク ウシロメタル	1
38	SS-8151150-SP	SCREW 15/64-28 L=10.5	トメネジ' 15/64-28 L=10.5	1
39	B1221-373-NA0	WORM WHEEL ASM.	ウオ-ムハク' ルマ クミ	1
40	B1221-373-N00	WORM	ウオ-ム	(1)
41	B1220-372-000	CAM SHAFT DRIVEN GEAR	ウオ-ムハク' ルマ	(1)
42	SS-6660712-TP	SCREW 1/4-40 L= 7.0	ヒラネジ' 1/4-40 L=7	(2)
43	SS-8660612-TP	SCREW 1/4-40 L=6	トメネジ' 1/4-40 L=6	(2)

#### 4. NIPPER & THREAD TENSION PARTS COMPONENTS

ニッパー・糸調子関係

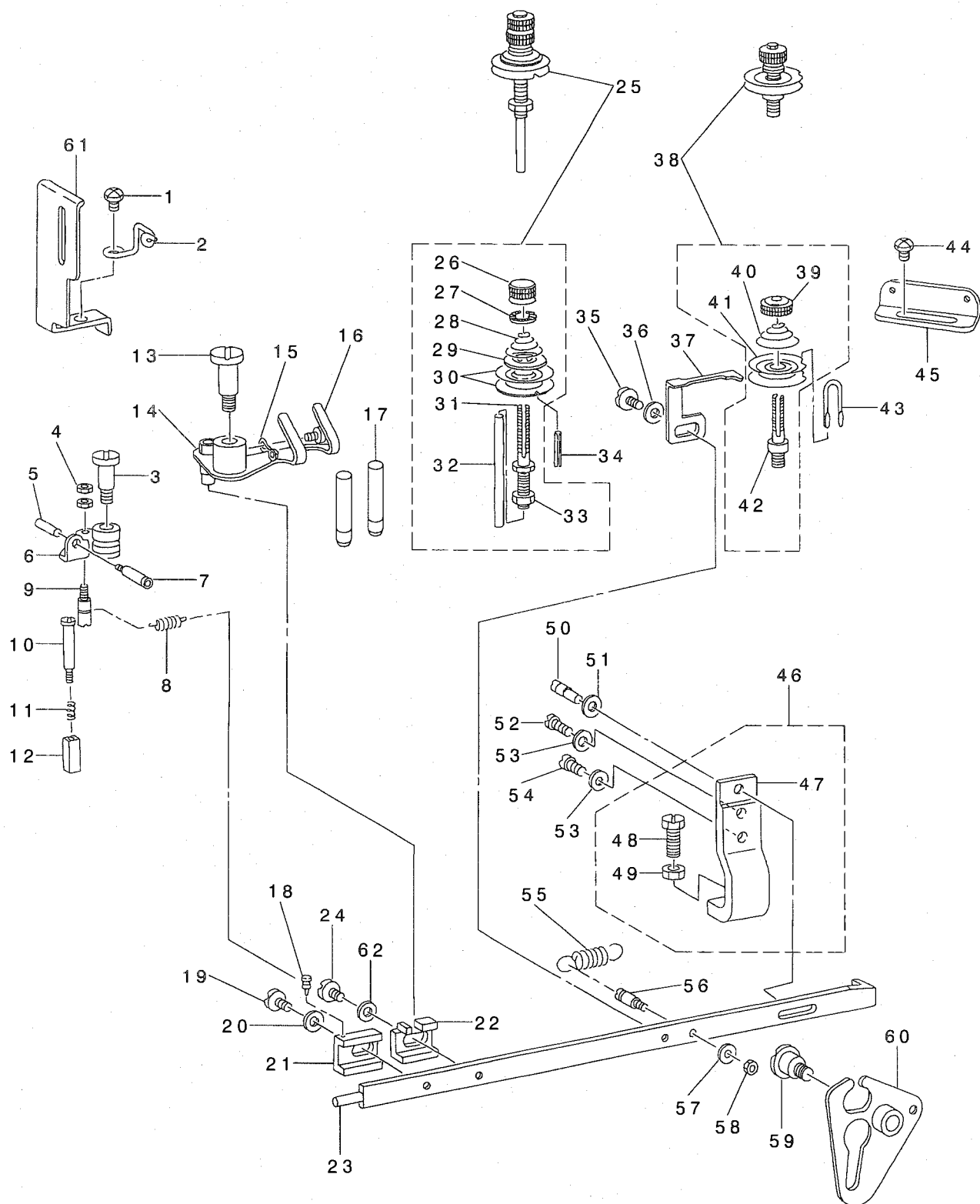

2	B2038-372-000	THREAD GUIDE NO. 2	タ' イ2 イトアンナイ	1
3	SD-0791271-SP	HINGE SCREW D= 7.94 H=12.7	タ' ソネジ' D=7.94 H=12.7	1
4	NS-6080210-SP	NUT 1/8-44	ロツカクナツト 1/8-44	2
5	B2035-372-000	NUT	ニツハ' - イトユルメビ' ソ' ナツト	1
6	B2031-372-0A0	THREAD NIPPER ASM.	ニツハ' - クミ	1
7	B2034-372-000	THREAD RELEASING SCREW STUD	ニツハ' - イトユルメビ' ソ'	1
8	GBR-01333000	TENSION SPRING	ヒツハ' リハ' ネ	1
9	B2036-372-000	NIPPER BAR BLOCK SPRING SCREW	ニツハ' - ヒツハ' リハ' ネ' シ' ク	1
10	SD-0402001-TP	SCREW D=4 H=20	タ' ソネジ' D=4 H=20	1
11	B2029-372-000	NIPPER BLOCK SPRING	ニツハ' - カクコ' マ' ハ' ネ	1
12	B2028-372-000	NIPPER BLOCK	ニツハ' - カクコ' マ	1
13	SD-0791501-SP	HINGE SCREW D= 7.94 H=15.0	タ' ソネジ' D=7.94 H=15	1
14	B2026-373-NA0	THREAD PULL-OFF LEVER ASM.	イトチヨウセツ レハ' -(クミ)	1
15	B2040-373-000	THREAD GUIDE	イトチヨウセツレハ' - イトアンナイ	1
16	SS-4090415-SP	SCREW 9/64-40 L=4	ナハ' ネジ' 9/64-40 L=4	1
17	B2024-372-000-A	THREAD GUIDE PIN	イトアンナイホ' ウ	2
18	B2012-372-000	NIPPER BAR BLOCK SPRING PIN	ニツハ' - ヒツハ' リハ' ネ' ビ' ソ'	1
19	SS-6120930-TP	SCREW 3/16-28 L=9	ヒラネジ' 3/16-28 L=9	1
20	WP-0501016-SD	WASHER 5X10.5X1	ヒラサ' ガ' ネ 5X10.5X1	2
21	B2011-372-000	NIPPER BAR BLOCK	ニツハ' - ヨ-ト' - コマ	1
22	B2010-373-N00	NIPPER BAR BLOCK	イトチヨウレハ' - ヨウト' ウ' コマ	1
23	B2004-372-000	NIPPER BAR	イトチヨ-シ' チヨ-セツカン	1
24	SS-6120930-TP	SCREW 3/16-28 L=9	ヒラネジ' 3/16-28 L=9	1
25	B2019-372-0AA	TENSION POST ASM., NO.2	タ' イニイトチヨウシ' クミ	1
26	B3116-125-000	TENSION NUT	イトチヨ-シ' ナツト	(1)
27	B3120-125-000	ROTATING STOPPER	イトチヨ-シ' サラ カイテント' メ	(1)
28	B2021-372-000	THREAD TENSION SPRING NO.2	タ' イニイトチヨウシ' ハ' ネ	(1)
29	B3132-012-000	TENSION DISC HOLDER	イトチヨ-シ' サラ オサエ	(1)
30	B2016-372-000	TENSION DISC	イトチヨ-シ' サラ	(2)
31	B2019-372-000	TENSION POST NO.2	イトチヨ-シ' ホ' -	(1)
32	B2020-372-000	TENSION RELEASE PIN	チヨ-シ' サ' ラ' ウカシホ' -	(1)
33	NS-6160520-SP	NUT 1/4-24	ロツカクナツト 1/4-24	(1)
34	PS-0300162-KH	SPRING PIN 3X16	スワ' リンク' ビ' ソ' 3X16	1
35	SS-6120930-TP	SCREW 3/16-28 L=9	ヒラネジ' 3/16-28 L=9	1
36	WP-0501016-SD	WASHER 5X10.5X1	ヒラサ' ガ' ネ 5X10.5X1	1
37	B2009-372-000	THREAD TENSION RELEASING LEVER	チヨ-シ' サラ' ウカシイタ	1
38	B2015-372-0A0	THREAD TENSION ASM. (NO.1)	タ' イ1 イトチヨ-シ' クミ	1
39	B3125-012-000	THREAD TENSION NUT	イトチヨ-シ' ナツト	(1)
40	B2017-372-000	TENSION SPRING NO.1	タ' イ1 イトチヨ-シ' ハ' ネ	(1)
41	B2016-372-000	TENSION DISC	イトチヨ-シ' サラ	(2)
42	B2015-372-000	THREAD TENSION STAFF NO. 1	タ' イ1 イトチヨ-シ' ホ' -	(1)
43	B2014-372-000-A	THREAD GUIDE	タ' イ1 イトチヨウシ' サラ' アンナイホ' ウ	1
44	SS-4150915-SP	SCREW 15/64-28 L=9	ナハ' ネジ' 15/64-28 L=9	1
45	B2039-373-000	THREAD GUIDE NO.1	タ' イ1 イトアンナイ	1
46	B2005-373-0A0-A	NIPPER BAR BEARING BLOCK ASM.	イトチヨウシ' チヨウセツカン' アンナイタ' イ' クミ	1
47	B2005-373-000-A	NIPPER BAR BEARING BLOCK	イトチヨウシ' チヨウセツカン' アンナイタ' イ	(1)
48	SM-9061403-CP	SCREW M6 L=14	ロツカクホ' ルト	(1)
49	NM-6060001-SE	NUT M6	ロツカクナツト M6 1シュ	(1)
50	B2006-372-000	ADJUSTING SCREW	イトチヨ-シ' チヨ-セツカン' アンナイジ' ク	1
51	WP-0480856-SP	WASHER 4.8X8.4X0.8	ヒラサ' ガ' ネ 4.8X8.4X0.8	2
52	SS-6121610-TP	SCREW 3/16-28 L=15.5	ヒラネジ' 3/16-28 L=15.5	1
53	WP-0480856-SP	WASHER 4.8X8.4X0.8	ヒラサ' ガ' ネ 4.8X8.4X0.8	2
54	SS-6121050-SP	SCREW 3/16-28 L= 9.5	ヒラネジ' 3/16-28 L=9.5	1
55	B2008-372-000	THREAD TENSION SPRING	イトチヨ-シ' チヨ-セツカン' ヒツハ' リハ' ネ	1
56	B2007-372-000	NIPPER BAR SPRING SCREW	チヨ-セツカン' ヒツハ' リハ' ネ' ネジ'	1
57	WP-0371016-SD	WASHER 3.7X8X1	ヒラサ' ガ' ネ 3.7X8X1	1
58	NS-6080340-SP	NUT 1/8-44	ロツカクナツト 1/8-44	1
59	SD-0790802-SP	HINGE SCREW D= 7.94 H= 8.0	タ' ソネジ' D=7.94 H=8	1
60	B2001-372-0A0	NIPPER BAR ACTUATING LEVER ASM	サンカクイタ' クミ	1
61	B1421-372-000	NEEDLE BAR GUARD	ハリホ' - ガハ' -	1
62	WP-0501016-SD	WASHER 5X10.5X1	ヒラサ' ガ' ネ 5X10.5X1	1

# 5. FEED MECHANISM COMPONENTS

送り関係

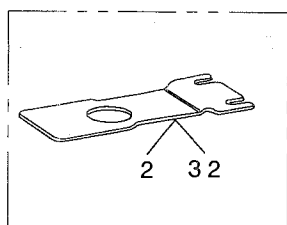
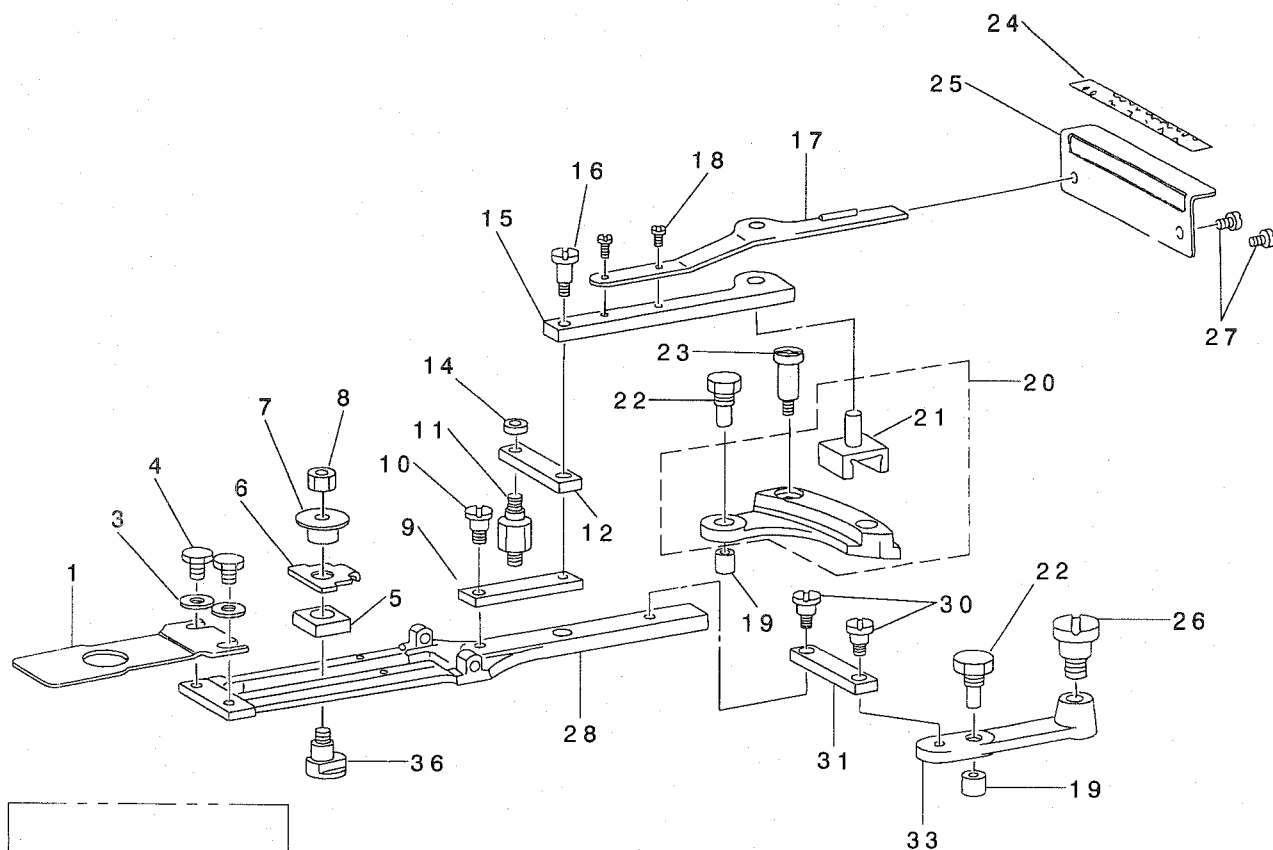

*570 82mm*

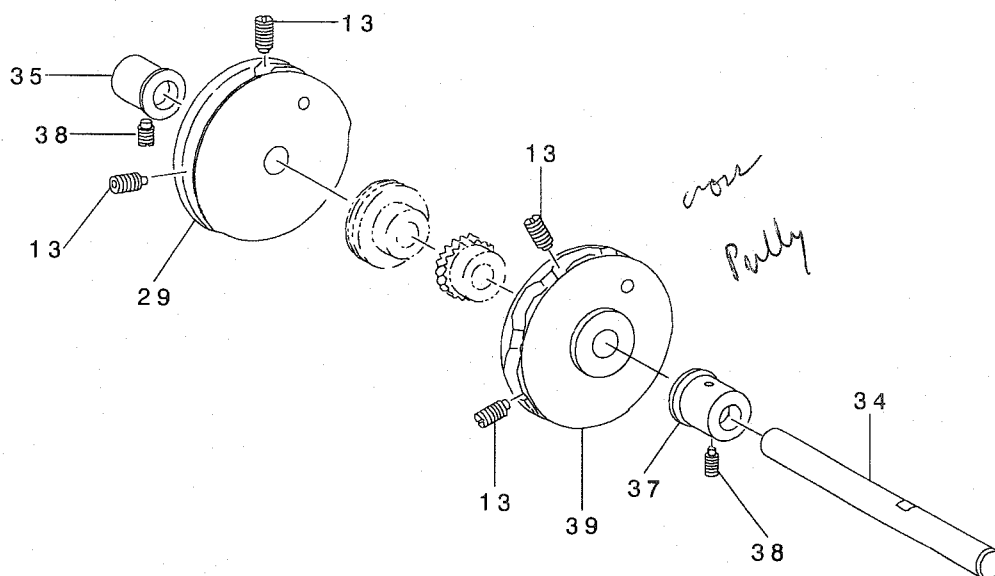

2	#01	B2529-373-NOB	FEED PLATE, MIDDLE BUTTON	チュウホ* タンヨウ スノオサエシタイタ	1
3		WP-0501016-SD	WASHER 5X10.5X1	ヒラサ* ガ* ネ 5X10.5X1	2
4		SS-9120623-TP	SCREW	ロツカクホ* ルト	2
5		B2524-372-000	INDICATOR PIN BEARING BLOCK	ヨコオクリ シンシ* ク コマ	1
6		B2525-373-N00	CROSSWISE FEED INDICATOR	ヨコオクリ シンシ	1
7		B2526-372-000	CROSSWISE FEED INDICATOR PIN	ヨコオクリ シンシ* ク	1
8		NS-6160520-SP	NUT 1/4-24	ロツカクナツト 1/4-24	1
9		B2518-372-000-A	SLIDE PLATE CONNECTING LINK A	オクリレンケツ リンク	1
10		SD-0640961-SP	HINGE SCREW D= 6.35 H= 9.6	タ* ネシ* D=6.35 H=9.6	1
11		B2521-372-000	STUD	オクリレハ* - 6カクシ* ク	1
12		B2519-372-000	INTERMEDI CONNECTING LINK	オクリリンク	1
13		SS-8681412-TP	SCREW 9/32-28 L=13.5	トメネシ* 9/32-28 L=13.5	4
14		NS-6120630-SP	NUT 3/16-28	ロツカクナツト 3/16-28	1
15		B2513-372-000	INDICATOR SPRING CONNECTING LI	タテオクリ チョ-セツ レハ* -タ* イ	1
16		SD-0640481-SP	HINGE SCREW D= 6.35 H= 4.8	タ* ネシ* D=6.35 H=4.8	1
17		B2515-372-000	HANDLE & INDICATOR SPRING	タテオクリ チョ-セツレハ* -	1
18		SS-4090615-SP	SCREW 9/64-40 L=6	ナハ* ネシ* 9/64-40 L=6	2
19		B2507-372-000	CAM ROLL	コロ	2
20		B2511-372-0A0	LENGTHWISE FEED LEVER ASM.	タテオクリ レハ* - クミ	1
21		B2512-372-000	LENGTHWISE FEED LEVER SLIDE BL	タテオクリ チョ-セツコマ	(1)
22		B2508-372-000	CAM ROLL SCREW STUD	オクリカム コロシ* ク	2
23		B2535-372-000	HINGE SCREW	タテオクリレハ* - タ* ネシ*	1
24		B2563-372-000	LENGTHWISE FEED GRADUATE PLATE	タテオクリメモリハ* シ	1
25		B2564-372-000	PLATE BASE	タテオクリメモリハ* シ トリツケタ* イ	1
26		SD-0791051-SP	HINGE SCREW D= 7.94 H=10.5	タ* ネシ* D=7.94 H=10.5	1
27		SS-4120615-SP	SCREW 3/16-28 L=6	ナハ* ネシ* 3/16-28 L=6	2
28		B2522-373-N00	FEED PLATE	オクリタ* イ	1
29		B2506-373-A00-A	LONGITUDINAL FEED CAM A <i>long</i>	セ* シゴ* オクリカムA	1
30		SD-0640481-SP	HINGE SCREW D= 6.35 H= 4.8	タ* ネシ* D=6.35 H=4.8	2
31		B2519-372-000	INTERMEDI CONNECTING LINK	オクリリンク	1
32	#02	D2529-373-C00	FEED PLATE, LARGE BUTTON	スノオサエ シタイタ (タ* イホ* タン)	1
33		B2510-372-000-A	CROSSWISE FEED LEVER	ヨコオクリレハ* -	1
34		B2501-372-000-A	CAM SHAFT	カムシ* ク	1
35		B2503-372-000	CAM SHAFT BUSHING, LEFT	カムシ* ク メタル ヒタ* リ	1
36		B2523-373-N00	HINGE SCREW	ヨコオクリ ササエネシ*	1
37		B2502-372-000	CAM SHAFT BUSHING, RIGHT	メタル	1
38		SS-8151150-SP	SCREW 15/64-28 L=10.5	トメネシ* 15/64-28 L=10.5	2
39		B2505-373-000-A	LATERAL FEED CAM <i>lateral</i>	サウオクリカム	1

NOTE (注記)	#01....SPECIAL ORDER PART (MIDDLE BUTTON)	特別注文部品 (中ボタン用)
	#02....SPECIAL ORDER PART (LARGE BUTTON)	特別注文部品 (大ボタン用)

# 6. BUTTON CLAMP LIFTER & THREAD TRIMMER COMPONENTS

引き上げ・糸切り関係

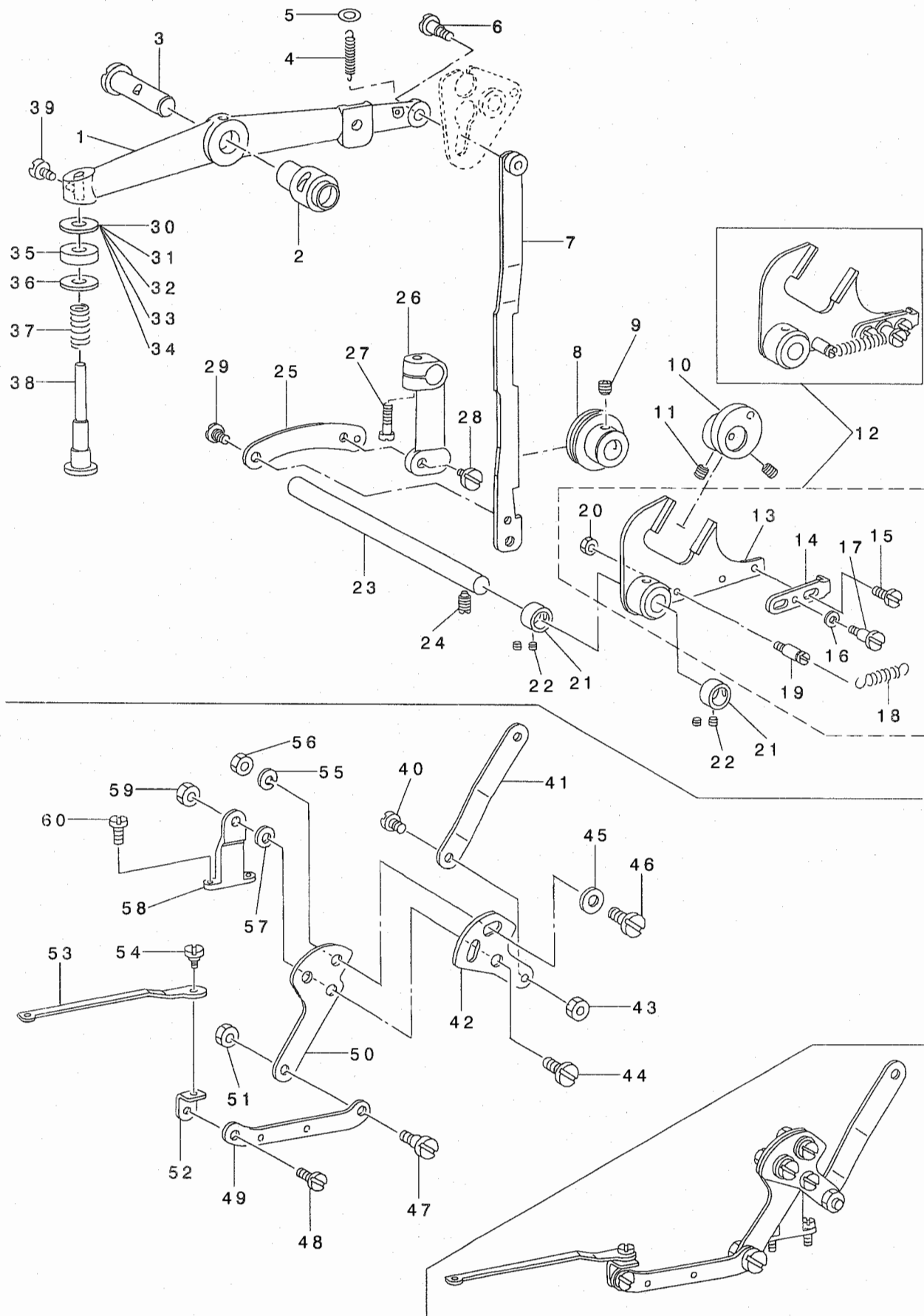

2	B1407-372-000	BUSHING	ハリネ - ヨート - カン シテンシ' クメタル	1
3	B1408-373-N00	NEEDLE BAR LEVER	ハリネ' ウヨウト' ウカン シテンシ' ク	1
4	B4419-372-000	NIPPER BAR ACTUATING LEVER SPR	ヒキアケ' レハ' - ヒツハ' リハ' ネ	1
5	B4418-372-000	WASHER	ヒキアケ' レハ' - ヒツハ' リハ' ネサ' カ' ネ	1
6	SD-0641322-TP	HINGE SCREW D=6.35 H=13.2	ダ' ソネシ' D=6.35 H=13.2	1
7	B4411-373-000	BUTTON CLAMP LIFTING LINK	ヒキアケ' イタ	1
8	B4410-372-000	SLIDING ROLLER	ヒキアケ' イタ スライト' アンナイ	1
9	SS-8660612-TP	SCREW 1/4-40 L=6	トメネシ' 1/4-40 L=6	1
10	B4405-372-000	ECCENTRIC CAM	ヒキアケ' アンソソカM	1
11	SS-8660612-TP	SCREW 1/4-40 L=6	トメネシ' 1/4-40 L=6	2
12	B4401-373-NA0	BUTTON CLAMP FORKED ROD ASM.	ヒキアケ' フタマタロツト' クミ	1
13	B4401-373-N00	BUTTON CLAMP FORKED ROD	ヒキアケ' フタマタロツト	(1)
14	B4402-373-N00	LIFTING HOOK	ヒキアケ' フック	(1)
15	SD-0640271-TP	HINGE SCREW	ダ' ソネシ'	(2)
16	WP-0451026-SH	WASHER	ヒラサ' カ' ネ	(1)
17	SD-0500721-SP	HINGE SCREW D= 5 H= 7.2	ダ' ソネシ' D=5 H=7.2	(1)
18	B4403-373-N00	LIFTING HOOK SPRING	ヒキアケ' フック ハ' ネ	(1)
19	B1506-352-000	TENSION SPRING RACK B	ヒツハ' リ ハ' ネカケ B	(1)
20	NS-6120310-SP	NUT 3/16-28	ロツカクナツト 3/16-28	(1)
21	CS-0950816-SH	THRUST COLLAR D=9.5 W=8	スラストウケ D=9.5 W=8	2
22	SS-8110410-TP	SCREW 11/64-40 L= 3.5	トメネシ' 11/64-40 L=3.5	4
23	B4404-372-000-A	LEVER SHAFT	ヒキアケ' フタマタロツトシ' ク	1
24	SS-8151150-SP	SCREW 15/64-28 L=10.5	トメネシ' 15/64-28 L=10.5	1
25	B4408-372-000	LIFTING LINK CONNECTING LINK	ヒキアケ' イタ リンク	1
26	B4406-372-000-C	LIFTING PLATE GUIDE ROD	ヒキアケ' イタ アンナイロツト	1
27	SS-6121610-TP	SCREW 3/16-28 L=15.5	ヒラネシ' 3/16-28 L=15.5	1
28	SD-0640481-SP	HINGE SCREW D= 6.35 H= 4.8	ダ' ソネシ' D=6.35 H=4.8	1
29	SD-0640211-SP	HINGE SCREW D= 6.35 H= 2.1	ダ' ソネシ' D=6.35 H=2.1	1
30	#01 WP-0704516-SP	WASHER 7X20X4.5	ヒラサ' カ' ネ 7X20X4.5	1
31	#01 WP-0703516-SP	WASHER 7X20X3.5	ヒラサ' カ' ネ 7X20X3.5	1
32	#01 WP-0704016-SP	WASHER 7X20X4	ヒラサ' カ' ネ 7X20X4	1
33	#01 WP-0751576-SD	WASHER 7.5X19X1.5	ヒラサ' カ' ネ 7.5X19X1.5	2
34	#01 WP-0851846-SC	WASHER 8.5X22.0X1.8	ヒラサ' カ' ネ 8.5X22X1.8	2
35	B4420-373-000	CUSHION	シヤダ' ソン クツシヨソ	2
36	WP-0751576-SD	WASHER 7.5X19X1.5	ヒラサ' カ' ネ 7.5X19X1.5	1
37	D9317-762-T00	GIMP GUIDE SHAFT SPRING	ソソヒモ アンナイシ' ク ハ' ネ	1
38	B4416-373-000	SPRING GUIDE SHAFT	ハ' ネウケホ' -	1
39	SM-6061002-TP	SCREW M6 L=10	ロツカクアナホ' ルト M6 L=10	1
40	SD-0640323-TP	HINGE SCREW D= 6.35 H= 3.2	ダ' ソネシ' D=6.35 H=3.2	1
41	B2401-373-N00	THREAD TRIMMING LINK	イトキリ リンク	1
42	B2412-373-N00	CONTROL PLATE	イトキリチヨウセツハ' ソ	1
43	NS-6620310-SP	NUT 3/16-32	ロツカクナツト 3/16-32	1
44	SD-0790601-SP	HINGE SCREW D=7.94 H=6	ダ' ソネシ' D=7.94 H=6	1
45	WP-0621016-SD	WASHER 6.2X13X1	ヒラサ' カ' ネ 6.2X13X1	2
46	SS-7151210-SP	SCREW 15/64-28 L=12	マルヒラネシ' 15/64-28 L=12	2
47	SD-0640323-TP	HINGE SCREW D= 6.35 H= 3.2	ダ' ソネシ' D=6.35 H=3.2	1
48	SD-0630301-SP	HINGE SCREW D=6.35 H=3	ダ' ソネシ' D=6.35 H=3	1
49	B2403-373-N00	CONNECTING PLATE, REAR	イトキリ レンケツハ' ソ(ウシロ)	1
50	B2402-373-N00	THREAD TRIMMING LEVER	イトキリ レハ' -	1
51	NS-6620310-SP	NUT 3/16-32	ロツカクナツト 3/16-32	1
52	B2413-373-N00	CONNECTING METAL	イトキリ レンケツ カナク'	1
53	B2404-373-N00	CONNECTING PLATE, FRONT	イトキリ レンケツイタ (マエ)	1
54	B2415-373-N00	FUL CULUM SHAFT	イトキリレンケツイタ(マエ)シテンシ' ク	1
55	WS-0631510-KP	SPRING WASHER	ハ' ネサ' カ' ネ	2
56	NS-6150310-SP	NUT 15/64-28	ロツカクナツト 15/64-28	2
57	WP-0612066-SP	WASHER 6.1X11X2	ヒラサ' カ' ネ 6.1X11X2	1
58	B2405-373-N00	THREAD TRIMMING LEVER BASE	イトキリレハ' -ダ' イ	1
59	NS-6150310-SP	NUT 15/64-28	ロツカクナツト 15/64-28	1
60	SS-7111410-TP	SCREW 11/64-40 L=14	マルヒラネシ' 11/64-40 L=14	2

NOTE (注記)

#01....SELECTIVE PART

選択部品

# 7. NEEDLE DRIVING PULLEY SHAFT COMPONENTS

駆動軸関係

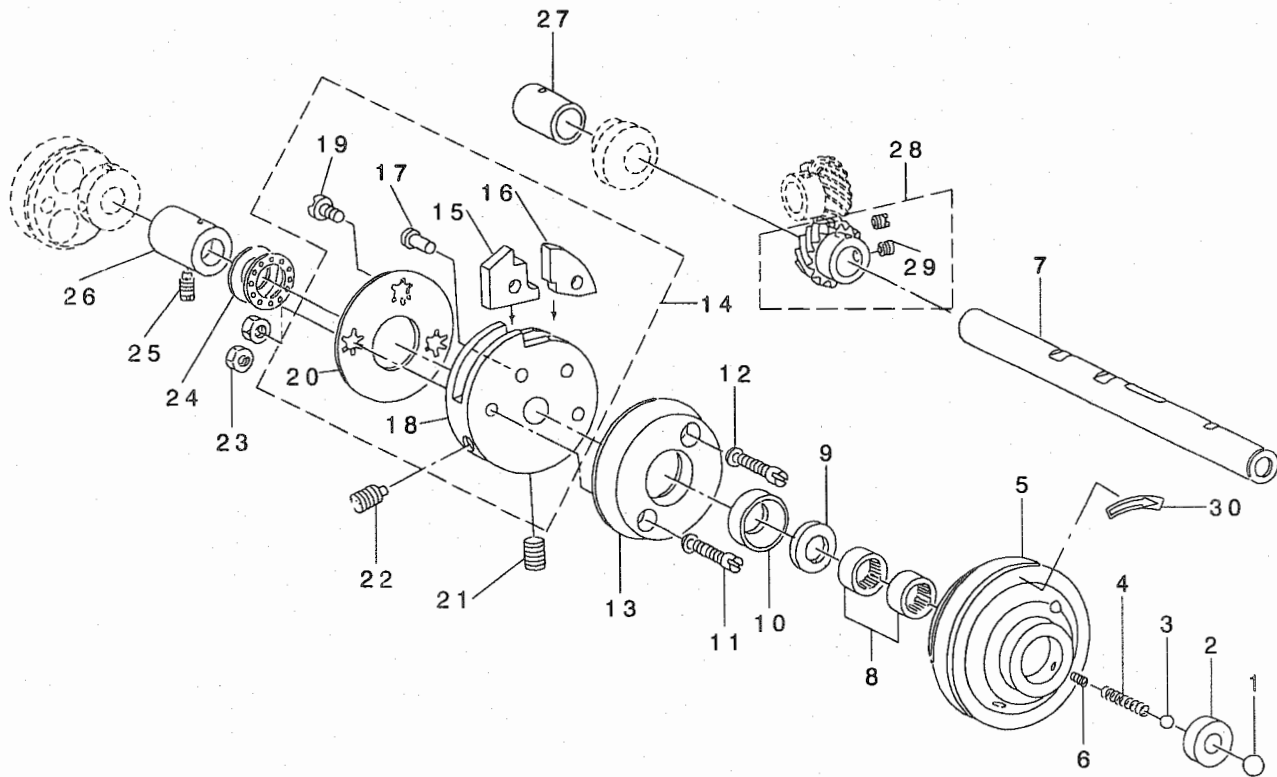

REF. NO	NOTE	PART NO.	DESCRIPTION	ヒソメイ	Qty
1		B1203-372-000	BALL LARGE	キト・ホー・ル	1
2		B1204-373-N00	PULLEY INSERT	キト・ウホー・ル ウケタ・イ	1
3		B1246-372-000	BALL SMALL	シユシ・クハ・ネ ホー・ル	1
4		B1205-372-000	SPRING	シユシ・クハ・ネ	1
5		B1202-372-000	NEEDLE DRIVING PULLEY	クト・フー・リ	1
6		SS-8110750-SP	SCREW 11/64-40 L= 6.5	トメネシ 11/64-40 L=6.5	1
7		B1201-373-000	NEEDLE DRIVING PULLEY SHAFT	クト・シ・ク	1
8		B1243-372-000	NEEDLE BEARING	ニート・ルハ・アリソク	2
9		B1206-372-000	GREASE RETAINING WICK	シユシ・ク アフ・ラト・メ フェルト	1
10		B1207-372-000	RETAINING WASHER	シユシ・ク アフ・ラト・メ フェルト ケース	1
11		SS-6152440-SP	SCREW 15/64-28 L=23.5	ヒラネシ 15/64-28 L=23.5	2
12		WP-0621026-SP	WASHER 6.2X9.5X1	ヒラサ・カネ 6.2X9.5X1	2
13		B1208-372-000	NEEDLE DRIVING PULLEY CLUTCH D	クト・クツシヨシ	1
14		B1210-373-NA0	CROSSING DISC ASM.	シャタ・ンカム クミ	1
15		B1211-372-000	STOP MOTION DISC PAWL (A)	シャタ・ン ツメ A	(1)
16		B1212-372-000	STOP MOTION DISC LATCH (B)	シャタ・ン ツメ B	(1)
17		B1213-373-N00	CROSSING DISC PAWL SHAFT	シャタ・ンヨウ ツメシ・ク	(2)
18		B1210-373-N00	CROSSING DISC	シャタ・ンカム	(1)
19		SS-5150510-SP	SCREW 15/64-28 L=5	トラスネシ 15/64-28 L=5	(1)
20		B1214-373-N00	CROSSING DISC WASHER	シャタ・ンカム サ・ガネ	(1)
21		SS-8701042-TP	SCREW 5/16-24 L=10.0	トメネシ 5/16-24 L=10	1
22		SS-8701782-TP	SCREW 5/16-24 L=17.0	トメネシ 5/16-24 L=17	1
23		NS-6150430-SP	NUT 15/64-28	ロツカクナツト 15/64-28	2
24		B1215-372-B00	THRUST BALL BEARING	クト・シ・ク スラスト ハ・アリソク	1
25		SS-8151150-SP	SCREW 15/64-28 L=10.5	トメネシ 15/64-28 L=10.5	1
26		B1216-372-000	PULLEY SHAFT BUSHING, RIGHT	クト・シ・ク メタル ミキ	1
27		B1223-372-000	PULLEY SHAFT BUSHING, LEFT	クト・ウシ・クメタル(ヒタ・リ)	1
28		B1217-372-0A0	DRIVING GEAR ASM.	ネシ・ハク・ルマ A クミ	1
29		SS-8660612-TP	SCREW 1/4-40 L=6	トメネシ 1/4-40 L=6	(2)
30		CM-5002000-01	DIRECTION LABEL.	カイデンホウコウラハ・ル	1

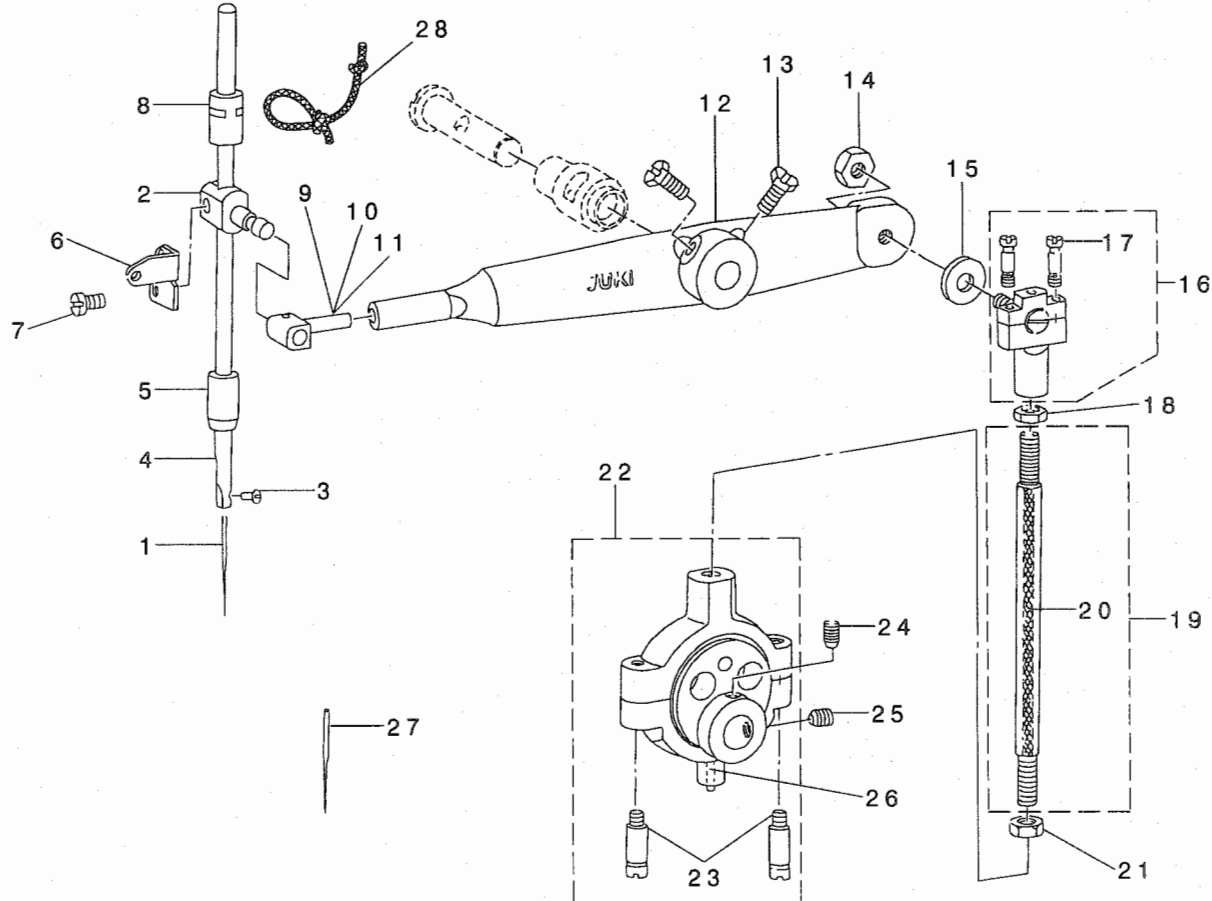

REF. NO	NOTE	PART NO.	DESCRIPTION	ヒ シ メ イ	Qty
1		MTQ-700B1600	NEEDLE TQX7 #16	ハリ TQX7 #16	1
2		B3113-373-N00	NEEDLE BAR BRACKET	ハリホ'ウ タ'キ	1
3		SS-7080510-TP	SCREW 1/8-44 L=4.5	マルヒラネジ' 1/8-44 L=4.5	1
4		B1401-373-N00	NEEDLE BAR	ハリホ'ウ	1
5		B1403-372-000-A	NEEDLE BAR BUSHING LOWER	ハリホ' - シタメタル	1
6		B3112-372-000	NEEDLE BAR BALANCE	ハリホ' - テンビ'ン	1
7		SS-6091210-TP	SCREW 9/64-40 L=12	ヒラネジ' 9/64-40 L=12	1
8		B1402-373-N00	NEEDLE BAR BUSHING, UPPER	ハリホ'ウ ウラメタル	1
9	#01	B1406-373-N00	NEEDLE BAR BEARING BLOCK	ハリホ'ウ タ'キ スライ'ト' コマ	1
10	#01	B1406-373-N0A	NEEDLE BAR BEARING BLOCK, A	ハリホ'ウ タ'キ スライ'ト' コマ(A)	1
11	#01	B1406-373-N0B	NEEDLE BAR BEARING BLOCK, B	ハリホ'ウ タ'キ スライ'ト' コマ(B)	1
12		B1409-373-N00-A	NEEDLE BAR DRIVING LEVER	ハリホ'ウ ヨウ'ト' ウカン	1
13		SM-9061403-CP	SCREW M6 L=14	ロツカクネ' ルト	2
14		NS-6150440-SP	NUT 15/64-28	ロツカクナツト' 15/64-28	1
15		B1411-372-A00	WASHER	クランクビ'ン ザ'カ'ネ A	1
16		B1412-372-0A0	BALL JOINT UPPER ASM.	クランクロツト' シヨウ' クミ	1
17		B1413-372-000	CLAMP SCREW	クランクロツト' シヨ' シメネジ'	(2)
18		NS-6680410-SP	NUT 9/32-28	ロツカクナツト' 9/32-28	1
19		B1414-372-0A0	CONNECTING ROD ASM.	クランクホ' - クミ	1
20		CQ-2000000-00	OIL WICK	ユツシ	(0.3)
21		NS-6680480-SP	NUT 9/32-28	ロツカクナツト' 9/32-28 ヒタ' リネジ'	1
22		B1416-373-NA0	BALL JOINT, ECCENTRIC ASM.	ハンシ'ンキ'ユウ'ケイ'カム ケツ'ゴ' ウ	1
23		B1418-372-000	CLAMP SCREW LOWER	クランクロツト' タ'イ シメネジ'	(2)
24		SS-8660612-TP	SCREW 1/4-40 L=6	トメネジ' 1/4-40 L=6	1
25		SS-8660942-TP	SCREW 1/4-40 L= 8.5	トメネジ' 1/4-40 L=8.5	1
26		B1419-372-000	OIL WICK	クランクロツト' ヌツシ	0.1
27	#02	MC-4742J10-00	NEEDLE 2091 100	ハリ 2091 100	1
28		CQ-2020000-00	OIL WICK	ユツシ	0.2

NOTE (注記)

#01....SELECTIVE PART  
#02....FOR EUROPE

選択部品  
ヨーロッパ向

# 9. STOP-MOTION MECHANISM COMPONENTS

遮断装置関係

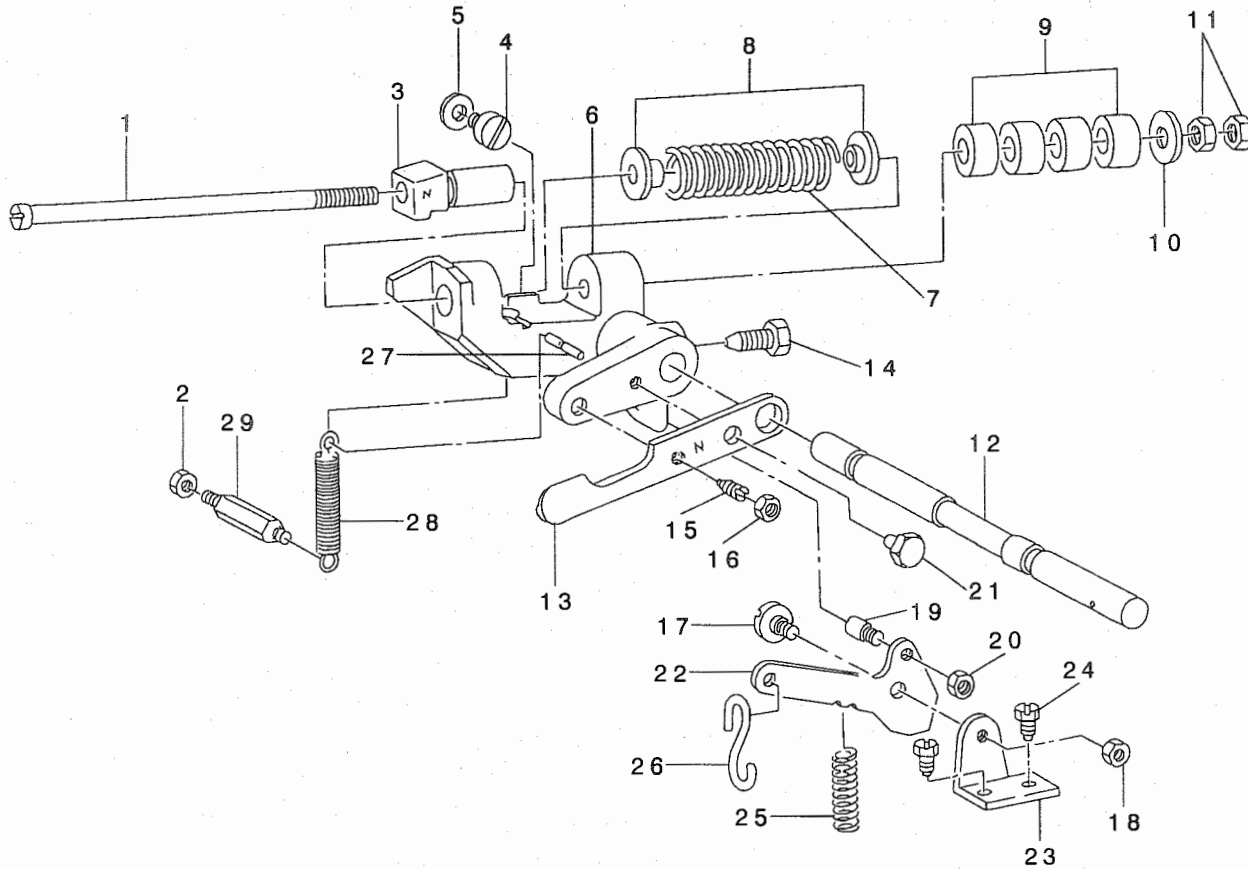

REF. NO	NOTE	PART NO.	DESCRIPTION	ヒ シ ャ ム イ	Qty
1		B2605-372-000	STOP MOTION PLUNGER ROD	シヤダ'ン アツシユク シ'ク	1
2		NS-6150310-SP	NUT 15/64-28	ロツカクナツト 15/64-28	1
3		B2604-373-N00	CROSSING HOOK	シヤダ'ンヨウ フック	1
4		SS-7151340-TP	SCREW 15/64-28 L=12.5	マルヒラネシ'	1
5		WP-0651056-SD	WASHER 6.5X11X1	ヒラサ'ガ'ネ 6.5X11X1	1
6		B2602-372-000-A	STOP MOTION PLUNGER LEVER	シヤダ'ンフレイム	1
7		B2606-373-N00	STOP-MOTION SPRING	シヤダ'ンハ'ネ	1
8		B2607-280-000	WASHER	シヤダ'ンハ'ネ サ'ガ'ネ	2
9		B2608-280-000	RUBBER CUSHION	クト'-コ'ムクツシヨ'ン	4
10		B8220-804-000	WASHER	フアン ワツシヤ-	1
11		NS-6680410-SP	NUT 9/32-28	ロツカクナツト 9/32-28	2
12		B2601-373-N00-A	STOP-MOTION SHAFT	シヤダ'ンシ'ク	1
13		B2611-373-N00	PRESSURE APPLYING LEVER	クト'ウア'-リ オシツケイタ	1
14		B2603-372-000	SCREW	シヤダ'ンソ'-チ トリツケネシ'	1
15		SS-8151570-SP	SCREW 15/64-28 L=15.0	トメネシ' 15/64-28 L=15	1
16		NS-6150310-SP	NUT 15/64-28	ロツカクナツト 15/64-28	1
17		SD-0680271-SP	HINGE SCREW D= 6.80 H= 2.7	ダ'ンネシ' D=6.8 H=2.7	1
18		NS-6150310-SP	NUT 15/64-28	ロツカクナツト 15/64-28	1
19		B2615-372-000	STOP SCREW	キト'-リンク ヒ'ン	1
20		NS-6150310-SP	NUT 15/64-28	ロツカクナツト 15/64-28	1
21		SM-9061003-CP	SCREW M6 L=10	ロツカクホ'ルト	1
22		B2614-372-000	STOP MOTION TRIP LEVER	キト'-リンク	1
23		B2612-372-000	STOP MOTION TRIP LEVER BRACKET	キト'-リンク トリツケタ'イ	1
24		SS-9150860-SP	SCREW 15/64-28 L=8	ロツカクホ'ルト 15/64-28 L=8	2
25		B2616-372-000	SPRING	ハ'ネ	1
26		B8133-019-000	S SHAPED HOOK	Sガ'タ カナク'	1
27		B2608-372-000	STOP MOTION LEVER SPRING PIN	シヤダ'ンソ'-チ ヒツハ'リハ'ネ トメヒ'ン	1
28		B2609-372-000	STOP MOTION LEVER SPRING	シヤダ'ンフレイム ヒツハ'リハ'ネ	1
29		B2610-372-000	SCREW STUD	シヤダ'ンソ'-チ ヒツハ'リハ'ネ トメネシ'	1

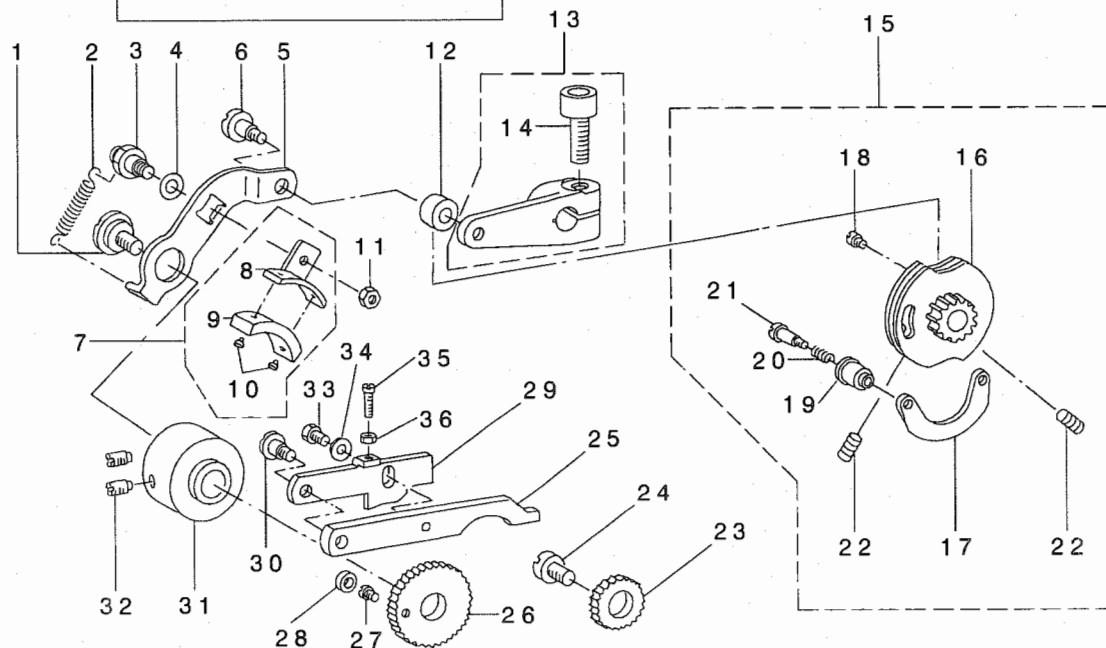
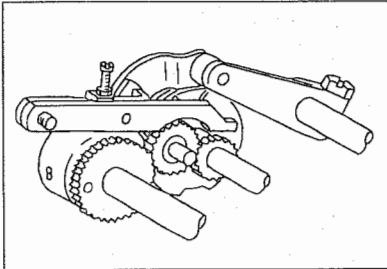

REF. NO	NOTE	PART NO.	DESCRIPTION	ヒョウメ	Qty
1		SD-1127321-SP	HINGE SCREW D=12.70 H= 3.2	ﾀﾞｼﾞﾈｼﾞ D=12.7 H=3.2	1
2		B2643-372-000	SPRING FOR FRICTION PLATE	ﾏｻﾂｲﾀ ﾋﾂﾊﾟﾘﾊﾞﾈ	1
3		B2638-372-000-A	FRICTION PLATE ROTATING SHAFT	ﾏｻﾂｲﾀｶｲﾃﾝｼﾞｸ	1
4		WP-0850002-SP	WASHER 8.5X18X1.6	ﾋﾗｻﾞｶﾞﾈ 8.5X18X1.6	1
5		B2636-372-000-A	SPEED SLOWING LEVER	ﾚﾎﾞｰ ﾃｲｼﾞﾚﾊﾞｰ	1
6		SD-0791331-SP	HINGE SCREW D= 7.94 H=13.3	ﾀﾞｼﾞﾈｼﾞ D=7.94 H=13.3	1
7		B2639-372-0A0	FRICTION PLATE HOLDER ASM.	ﾏｻﾂﾊﾝﾄﾞﾙｼﾞｬｸﾞ ﾍﾞｰｼﾞ	1
8		B2639-372-000	FRICTION PLATE HOLDER	ﾏｻﾂｲﾀﾄﾞﾗｯｼﾞｸﾞ ﾀﾞｲ	(1)
9		B2640-372-000	SPEED SLOWING FRICTION PLATE	ﾚﾎﾞｰ ﾃｲｼﾞ ﾏｻﾂｲﾀ	(1)
10		B3211-232-000	POSITIONING PIN	ｳｵｰﾑ ﾗｲﾅｰ ﾋﾞｯﾁ ﾀﾞｲ	(2)
11		NS-6110310-SP	NUT 11/64-40	ﾛｯｸ ﾅｯﾂ 11/64-40	1
12		B2619-372-000	STOP MOTION TRIPPING LEVER CAM	ﾊﾘｶｽ ｽﾄｯﾌﾟ ﾏｲﾑ ﾗｲﾌﾞ	1
13		B2618-372-0A0-B	STOP MOTION TRIPPING LEVER ASM	ﾊﾘｶｽ ｽﾄｯﾌﾟ ﾏｲﾑ ﾗｲﾌﾞ ﾗｲﾌﾞ	1
14		SM-6082502-TP	SCREW M8 L=25	ﾛｯｸ ﾅｯﾂ ﾏｲﾌﾟ	(1)
15		B2621-373-NB0	STITCH ADJUSTING CAM	ﾊﾘｶｽ ｽﾃｯﾁ ﾏﾞﾙﾌﾞ	1
16		B2621-373-NA0	STITCH ADJUSTING CAM ASM.	ﾊﾘｶｽ ｽﾃｯﾁ ﾏﾞﾙﾌﾞ ﾗｲﾌﾞ	(1)
17		B2623-372-000	STOP MOTION CAM SHOE	ﾊﾘｶｽ ｽﾄｯﾌﾟ ﾏｲﾑ ﾗｲﾌﾞ	(1)
18		B2624-372-000	SCREW FOR STOP MOTION CAM SHOE	ﾊﾘｶｽ ｽﾄｯﾌﾟ ﾏｲﾑ ﾗｲﾌﾞ ﾏｲﾌﾞ	(1)
19		B2625-372-000	STOP MOTION CAM KNOB	ﾊﾘｶｽ ｽﾄｯﾌﾟ ﾏｲﾑ ﾗｲﾌﾞ	(1)
20		B2626-372-000	SPRING	ﾊﾘｶｽ ｽﾄｯﾌﾟ ﾏｲﾑ ﾗｲﾌﾞ	(1)
21		SD-0481451-SP	HINGE SCREW D= 4.80 H=14.5	ﾀﾞｼﾞﾈｼﾞ D=4.8 H=14.5	(1)
22		SS-8150912-TH	SCREW 15/64-28 L=9	ﾄﾞﾚｯｼﾞ 15/64-28 L=9	(2)
23		B2629-372-000	STITCH SELECTING SPUR GEAR, MI	ﾊﾘｶｽ ｽﾃｯﾁ ﾏﾞﾙﾌﾞ ﾗｲﾌﾞ (ﾁｭｰ)	1
24		B2628-372-000-A	INTERMEDIATE GEAR SHAFT	ﾁｭｰ ﾏｲﾌﾞ ﾗｲﾌﾞ	1
25		B2633-373-N00	STITCH SELECTING LEVER, LARGE	ﾊﾘｶｽ ｽﾃｯﾁ ﾏﾞﾙﾌﾞ ﾗｲﾌﾞ (ﾀﾞｲ)	1
26		B2630-372-000-A	GEAR, LARGE	ﾊﾘｶｽ ｽﾃｯﾁ ﾏﾞﾙﾌﾞ ﾗｲﾌﾞ (ﾀﾞｲ)	1
27		B2631-372-000	SCREW	ﾊﾘｶｽ ｽﾃｯﾁ ﾏﾞﾙﾌﾞ ﾗｲﾌﾞ	1
28		B2632-372-000-A	ROLL	ﾊﾘｶｽ ｽﾃｯﾁ ﾏﾞﾙﾌﾞ ﾗｲﾌﾞ (ﾀﾞｲ) ﾗｲﾌﾞ	1
29		B2634-372-000	STITCH SELECTING LATCH	ﾊﾘｶｽ ｽﾃｯﾁ ﾏﾞﾙﾌﾞ ﾗｲﾌﾞ	1
30		SD-0640961-SP	HINGE SCREW D= 6.35 H= 9.6	ﾀﾞｼﾞﾈｼﾞ D=6.35 H=9.6	1
31		B2635-372-000-A	SPEED SLOWING FRICTION WHEEL	ﾚﾎﾞｰ ﾃｲｼﾞ ﾏﾞﾙﾌﾞ	1
32		SS-8151150-TP	SCREW 15/64-28 L=10.5	ﾄﾞﾚｯｼﾞ 15/64-28 L=10.5	2
33		SS-4110915-SP	SCREW 11/64-40 L=9	ﾀﾞｼﾞﾈｼﾞ 11/64-40 L=9	1
34		WP-0501016-SD	WASHER 5X10.5X1	ﾋﾗｻﾞｶﾞﾈ 5X10.5X1	1
35		SS-6081210-SP	SCREW 1/8-44 L=12	ﾋﾗｻﾞｶﾞﾈ 1/8-44 L=12	1
36		NS-6080210-SP	NUT 1/8-44	ﾛｯｸ ﾅｯﾂ 1/8-44	1

# 11. LSW WIPER COMPONENTS

L. SWワイパー関係

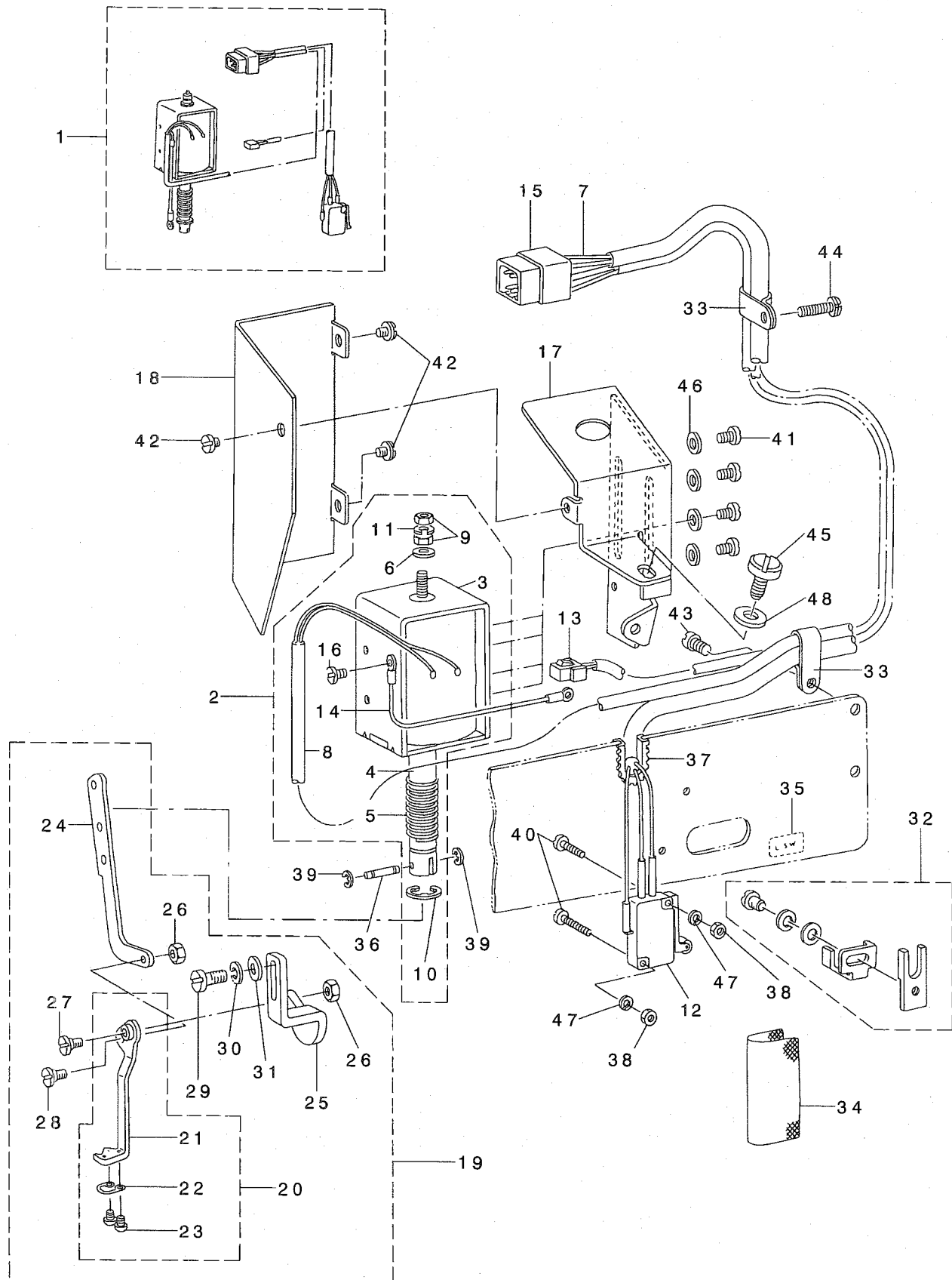

2	MAZ-088010A0	WIPER MAGNET ASM.	ワイハ° マグ ネット クミ	(1)
3	MAZ-08801000	WIPER MAGNET	ワイハ° マグ ネット	(1)
4	D2118-555-B00-A	PLUNGER	プ° ランジ° ヤー	(1)
5	MAT-80113T00	SPRING	マク° ネット ハ° ネ	(1)
6	MAT-80115T00	WASHER	プ° ランジ° ヤー ストツハ° - サ°	(1)
7	HK-0346400-00	PIN CONTACT	ピン タミナル	(2)
8	HW-5F18S12-28	TWO-CORE CORD	キヤフ° タイヤコ-ト° 0.18X19X2	(0.9)
9	NM-6043212-SA	NUT M4X0.7	ロツカクナツト M4X0.7 2シユ	(2)
10	RE-0901110-K0	SNAP RING 9	Eカ° タトメフ 9	(1)
11	WS-0410002-KS	SPRING WASHER M4	ハ° ネサ° ガ° ネ M4	(1)
12	MAZ-088110A0	L-SWITCH ASM.	L スイツチ クミ	(1)
13	GBR-106210A0	STARTING MAGNET CABLE ASM.	キト° ウマク° ネットチユウケイケ-ブル クミ	(1)
14	MAZ-088130A0	GROUND WIRE CORD ASM.	ワイハ° ア-スセン クミ	(1)
15	HK-0346101-00	IOP CONNECTOR	ハウシ° ンク° IOP	(1)
16	SM-4040501-SN	SCREW M4X0.7 L=5	ナハ° コネシ° M4X0.7 L=5	(1)
17	MAZ-08802000	INSTALLING BASE	ワイハ° マグ ネット トリツケタ° イ	1
18	MAZ-08803000	INSTALLING BASE COVER	ワイハ° マグ ネット トリツケタ° イ カハ° -	1
19	MAZ-088060B0	WIPER UNIT	ワイハ° ユニツト	1
20	MAZ-088070A0	WIPER THREAD GUARD SPRING ASM.	ワイハ° イトウケハ° ネ ケツコ° ウ	(1)
21	MAZ-088060A0	WIPER ASM.	ワイハ° クミ	(1)
22	MAZ-02507000-A	WIPER THREAD GUARD SPRING	ワイハ° - イトウケハ° ネ	(1)
23	SS-5060310-SP	SCREW 3/32-56 L=2.8	トラスネシ° 3/32-56 L=2.8	(2)
24	MAZ-02504000	WIPER LINK	ワイハ° - リンク	(1)
25	MAZ-02505000	WIPER BASE	ワイハ° - ト° タ° イ	(1)
26	NS-6110310-SP	NUT 11/64-40	ロツカクナツト 11/64-40	(2)
27	SD-0460571-CP	HINGE SCREW D=4.6 H=5.7	タ° ンネシ° D=4.6 H=5.7	(1)
28	SD-0550211-SP	HINGE SCREW	タ° ンネシ° D=5.5 H=2.1	(1)
29	SS-6121220-TP	SCREW 3/16-28 L=11.5	ヒラネシ° 3/16-28 L=11.5	(1)
30	WS-0521010-KN	SPRING WASHER 5.2X8.2X1	ハ° ネサ° ガ° ネ 5.2X8.2X1	(1)
31	WP-0480856-SP	WASHER 4.8X8.4X0.8	ヒラサ° ガ° ネ 4.8X8.4X0.8	(1)
32	MA0-125030A0	L-SW DETECTING PLATE ASM.	L-SW ケンシユツハ° ン クミ	1
33	MAZ-02508000	CORD HOLDER	コ-ト° オサエ (タ° イ)	2
34	MA0-12518000	SWITCH INSULATING PAPER	スイツチ セ° ツエンシ	1
35	MA0-71012000	SWITCH NAME PLATE	スイツチ メイハ° ン B	1
36	D2107-555-B00	WIPER LINK SHAFT, A	ワイハ° - リンクシ° ク A	1
37	GBR-01651000	FREE BUSHING	ジ° サ° イフ° ヲシユ	1
38	NM-6030001-SB	NUT M3	ロツカクナツト M3X0.5 1シユ	2
39	RE-0250000-K0	E-RING 2.5	Eカ° タトメフ 2.5	2
40	SM-4031601-SB	SCREW M3X0.5 L=16	ナハ° コネシ° M3X0.5 L=16	2
41	SM-4040601-SB	SCREW M4 L=6	ナハ° コネシ° M4X0.7 L=6	4
42	SS-7110340-SP	SCREW 11/64-40 L= 3.2	マルヒラネシ° 11/64-40 L= 3.2	3
43	SS-4121015-SP	SCREW 3/16-28 L=10	ナハ° ネシ° 3/16-28 L=10	1
44	SS-7121410-SP	SCREW 3/16-28 L=14	マルヒラネシ° 3/16-28 L=14	1
45	SS-7151210-SP	SCREW 15/64-28 L=12	マルヒラネシ° 15/64-28 L=12	1
46	WP-0480856-SP	WASHER 4.8X8.4X0.8	ヒラサ° ガ° ネ 4.8X8.4X0.8	4
47	WP-0330501-SB	WASHER M3	ヒラサ° ガ° ネ ミカ° キマル M3	2
48	WP-0621016-SD	WASHER 6.2X13X1	ヒラサ° ガ° ネ 6.2X13X1	1

## 12. THREAD STAND COMPONENTS

糸立装置関係

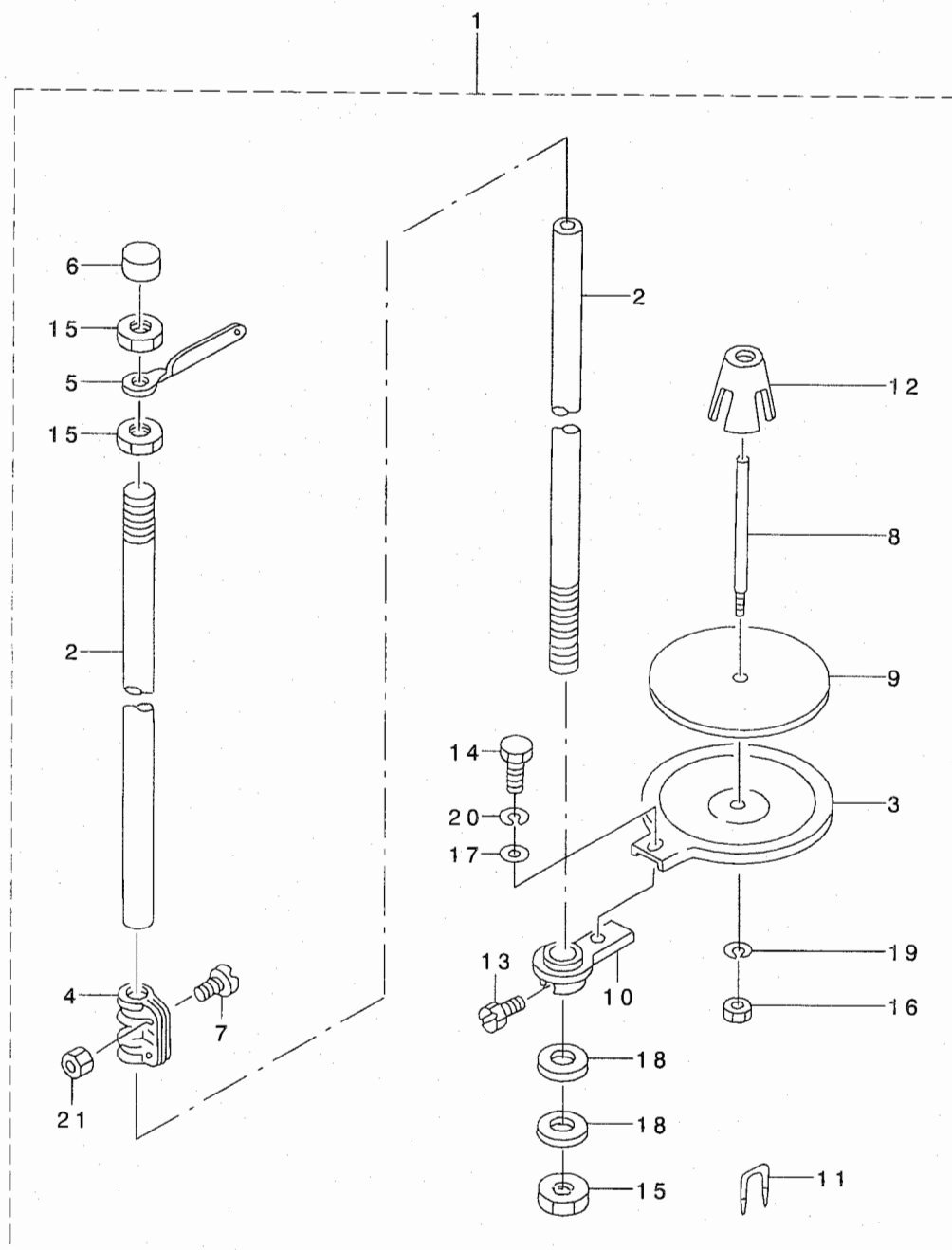

2	111-85105	SPOOL REST ROD, LOWER	イトタテホ* ウ シタ	(2)
3	B3303-180-000	SPOOL REST	イトタテウケイタ	(1)
4	B3305-704-000A	SPOOL REST ROD JOINT	イトタテホ* - ツキ* テ	(1)
5	B3307-704-000	THREAD GUIDE A	イトタテ イトアンナイ A	(1)
6	B3311-704-000	SPOOL REST ROD CAP	イトタテホ* - キヤツブ	(1)
7	SM-4051405-SE	SCREW M5 L=14	ナハ* コネシ* M5 L=14	(2)
8	B3320-704-L00-A	SPOOL PIN	イトマキウケホ* ウ	(1)
9	B3311-012-000	SPOOL REST CUSHION	イトマキウケサ*	(1)
10	D3302-772-T00	SPOOL REST BRACKET	イトタテ ウケタ* イ	(1)
11	MAO-11532000	CORD STAPLE	コート* ステツブ* ル	(3)
12	111-85501	SPOOL RETAINER	イトマキ フレト* メ	(1)
13	SM-9061080-SE	SCREW M6 L=10	ロツカクホ* ルト M6 L=10	(1)
14	SM-9050813-SE	SCREW M5X0.8 L=8	ロツカクホ* ルト M5X0.8 L=8	(1)
15	B3317-704-000	NUT	イトタテホ* - トメナツト	(3)
16	NM-6050001-SE	NUT M5	ロツカクナツト M5	(1)
17	WP-0520656-SA	WASHER 5.2X9.5X0.6	ヒラサ* カ* ネ 5.2X9.5X0.6	(1)
18	WP-1612616-SE	WASHER 16X30X2.6	ヒラサ* カ* ネ	(2)
19	WS-0510002-KN	SPRING WASHER	ハ* ネサ* カ* ネ 5.1X9.2X1.3	(1)
20	WS-0521010-KN	SPRING WASHER 5.2X8.2X1	ハ* ネサ* カ* ネ 5.2X8.2X1	(1)
21	NM-6050001-SE	NUT M5	ロツカクナツト M5	(2)

# 13.ACCESSORIES PARTS COMPONENTS

付属品関係

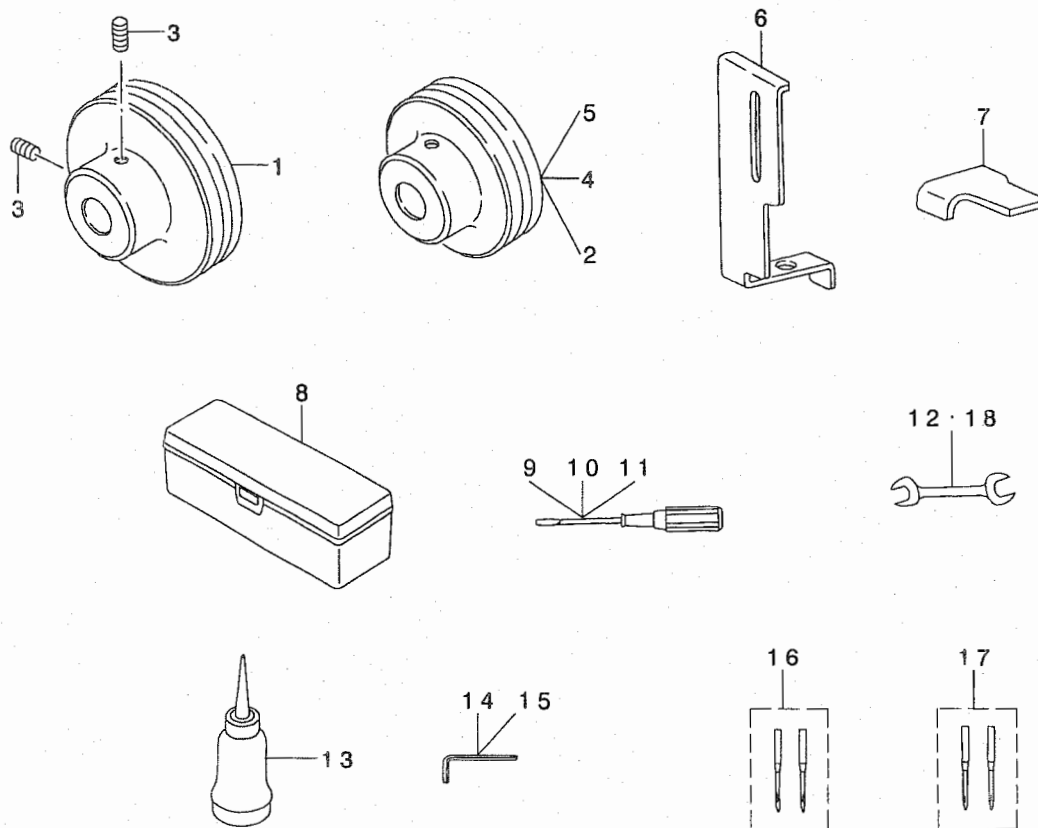

REF. NO	NOTE	PART NO.	DESCRIPTION	ヒ ョ メ イ	Qty
1	#01	B7101-373-N00	MOTOR PULLEY (50HZ 1500SPM)	モーター-リ(50HZ,1500SPM)	1
2	#02	B7102-373-N00	MOTOR PULLEY (60HZ 1500SPM)	モーター-リ(60HZ,1500SPM)	1
3		SS-8151150-SP	SCREW 15/64-28 L=10.5	トメネジ 15/64-28 L=10.5	2
4	#03	B7102-373-N0A	MOTOR PULLEY (60HZ.1500SPM)	モーター-リ(60HZ.1500SPM)	1
5	#04	B7102-373-N0B	MOTOR PULLEY (60HZ.1500SPM)	モーター-リ(60HZ,1500SPM)	1
6		B1421-372-000	NEEDLE BAR GUARD	ハリホ-カハ-	1
7		B2414-373-000	GAUGE	ト-メス イチアサセ ケ-ジ	1
8		B9101-552-000	ACCESSORY BOX	アサ クレシハコ	1
9		B9109-555-000	SCREW DRIVER, LARGE	ドライバ- タイ	1
10		B9110-012-000	SCREW DRIVER, MIDDLE	ドライバ- (チュウ)	1
11		B9111-012-000	SCREW DRIVER, SMALL	ドライバ- (ショウ)	1
12		B9112-012-000	WRENCH (11X14)	リョ-グ チ スパナ (タイ)	1
13		B9121-012-0A0	OILER ASM.	ア-ラサシ クミ	1
14		D9101-L9S-B00	HEXAGONAL BAR SPANNER	6カクホ- スパナ 4ミリ	1
15		GCT-02905000	SPANNER	6カクホ- スパナ (2ミリ)	1
16		MTQ-700B1602	NEEDLE TQX7 #16-2	TQX7#16-2	1
17	#05	MC-4742J10-02	NEEDLE 2091 #100-2	2091 #100-2	1
18		B9143-372-000	WRENCH (7.1 X 8.1)	リョ-グ チ スパナ (7.1X8.1)	1

NOTE (注記)

#01...FOR DOMESTIC USE (50HZ)  
 #02...FOR DOMESTIC USE (60HZ)  
 #03...FOR AMERICA (60HZ)  
 #04...FOR CANADA (60HZ)  
 #05...FOR EUROPE

国内向(50HZ)  
 国内向(60HZ)  
 アメリカ向(60HZ)  
 カナダ向(60HZ)  
 ヨーロッパ向

( 1 ) MB-373N-4

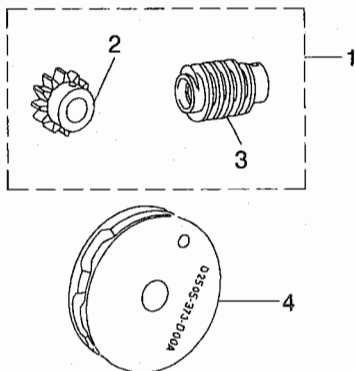

( 2 ) MB-373N-5

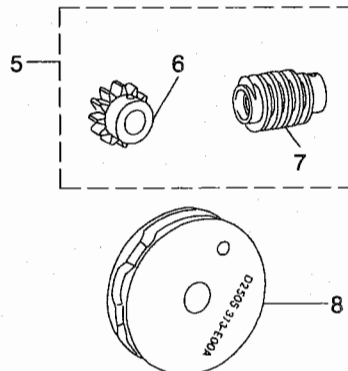

( 3 ) MB-373N-10

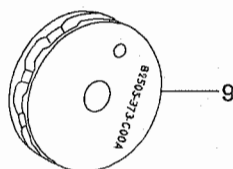

( 4 ) MB-373N-11

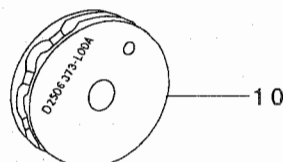

REF. NO	NOTE	PART NO.	DESCRIPTION	ヒ シ ヌ イ	Qty
1		D1221-373-DAN	WORM GEAR, 12 STITCHES	12シンヨウ ウォ-ムハク ルマクミ	1
2		D1220-372-D00	CAM SHAFT DRIVEN GEAR, 6 STITC	ウォ-ム ハク ルマ	(1)
3		D1221-373-DON	WORM GEAR, 6,12,24.STITCHES	ウォ-ム(6,,12,24シンヨウ)	(1)
4		D2505-373-D00-A	CROSSWISE FEED CAM	2ノツ サユウオクリカム	1
5		D1221-373-DAN	WORM GEAR, 12 STITCHES	12シンヨウ ウォ-ムハク ルマクミ	1
6		D1220-372-D00	CAM SHAFT DRIVEN GEAR, 6 STITC	ウォ-ム ハク ルマ	(1)
7		D1221-373-DON	WORM GEAR, 6,12,24.STITCHES	ウォ-ム(6,,12,24シンヨウ)	(1)
8		D2505-373-E00-A	CROSSWISE FEED CAM	Zヌイ サユウオクリカム	1
9		B2505-373-C00-A	CROSSWISE FEED CAM	Zヌイ サユウオクリカム	1
10		D2506-373-L00-A	LENGTHWISE FEED CAM	Xツ スイヨウ セ'ンゴ' オクリカム	1

MB-377A

15. PART FOR MB-377A

MB-377A用部品

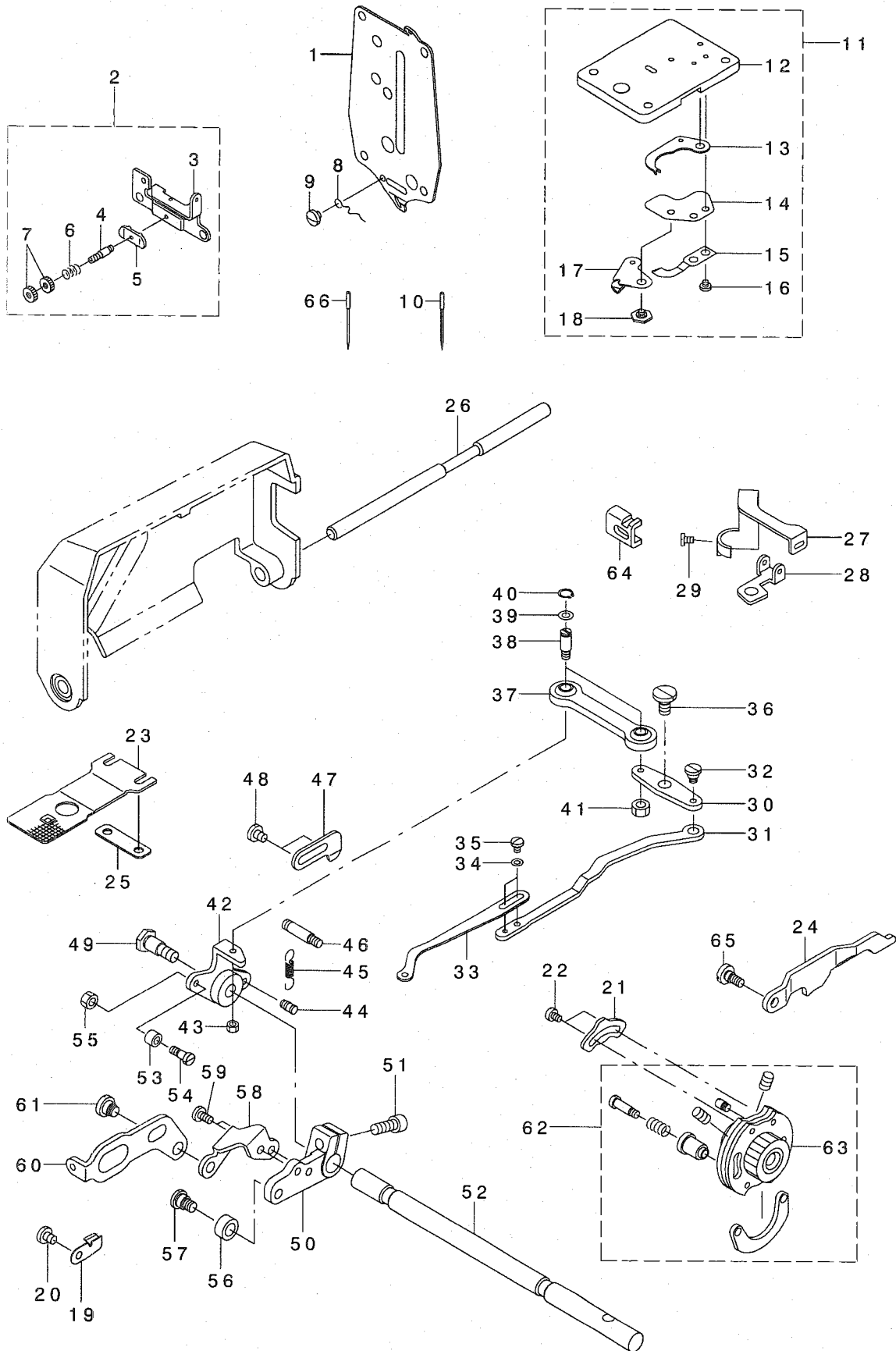

2	B3109-377-0A0	TENSION TENSION NO.3 ASM.	タ イ3イトチヨウツ (クミ)	1
3	178-02216	TENSION ADJUSTING BASE NO.3	タ イサンイトチヨウツトリツケタ イ	(1)
4	250-02809	THREAD TENSION STUD	タ イサンイトチヨウツスタット	(1)
5	101-29104	THREAD PRESSER PLATE	ハリトオサエタ	(1)
6	B1136-850-000	TENSION SPRING B	ハリト チョーラハ ネ B	(1)
7	250-02908	THREAD TENSION NUT	タ イサンイトチヨウツ ツマミ	(2)
8	B3108-372-000	THREAD GUIDE NO. 4	タ イ4 イトアンナイ	1
9	SS-7110350-SP	SCREW 11/64-40 L=3.5	マルヒラネジ 11/64-40 L= 3.5	1
10	MTQ-1BOB1600	NEEDLE TQX1 B BALL #16	ハリ TQX1 Bボール #16	1
11	B1241-377-0B0	THROAT PLATE SET	ハリタ(クミ)	1
12	B1241-377-0A0	THROAT PLATE ASM.	ハリタ(ケツコ ウ)	(1)
13	B2703-377-0A0	THREAD BIND PLATE ASM.	イトムスビ イタ(ケツコ ウ)	(1)
14	B2702-377-000	THREAD BIND SUPPORT PLATE	イトムスビ ササエタ	(1)
15	B2410-373-000	COUNTER KNIFE	コティメス	(1)
16	SS-7080310-SP	SCREW 1/8-44 L= 3.0	マルヒラネジ 1/8-44 L=3	(2)
17	B2406-373-0A0	MOVING KNIFE ASM.	トメス クミ	(1)
18	SD-0600095-TH	HINGE SCREW D= 6 H= 0.85	タ ソネジ D=6 H=0.85	(1)
19	B1127-377-000	SIDE COVER SPRING, LEFT	ソクメンカハ -(ヒタ リ)ハ ネ	1
20	SS-7120640-SP	SCREW 3/16-28 L=6	マルヒラネジ 3/16-28 L=6	1
21	B2714-377-000	THREAD BIND NOTCH	イトムスビ ノッチ	1
22	SS-6090560-TP	SCREW 9/64-40 L=4.5	ヒラネジ 9/64-40 L=4.5	2
23	B2529-377-A00	CLOTH PRESSER LOWER PLATE	ショウホ タンヨウヌノオサエシタ	1
24	#02 B2642-372-000	STITCH ADJUSTING LEVER	ハリカス チョウセツレハ -	1
25	B2717-377-000	SPACER	ヌノオサエシタイタスハ -サ	1
26	B1110-377-000	SIDE COVER SHAFT, LEFT	ソクメンカハ -(ヒタ リ)ツ ク	1
27	B2716-377-000	LEVER	イトツメレハ -	1
28	B2715-377-000	THREAD GUIDE	イトチヨウセツイトアンナイ	1
29	SS-7090540-TP	SCREW 9/64-40 L=5	マルヒラネジ 9/64-40 L=5	1
30	B2707-377-000	THREAD BIND LEVER	イトムスビ レハ -	1
31	B2706-377-000	CONNECTING PLATE, LARGE	イトムスビ レンケツイタ(タ イ)	1
32	SD-0640321-SP	HINGE SCREW D= 6.35 H= 3.2	タ ソネジ D=6.35 H=3.2	1
33	B2705-377-000	CONNECTING PLATE, SMALL	イトムスビ レンケツイタ(ショウ)	1
34	WP-0430800-SD	WASHER M4	ヒラサ カ ネ コカ タマル M4	2
35	SS-7090540-TP	SCREW 9/64-40 L=5	マルヒラネジ 9/64-40 L=5	2
36	SD-0720331-SP	HINGE SCREW D= 7.24 H= 3.3	タ ソネジ D=7.24 H=3.3	1
37	D2509-282-A00	WORK CAMP FOOT BALL LINK	ツマミアシ ボールリンク	1
38	B2708-377-000	THREAD BIND LINK SHAFT	イトムスビ リンクツ ク	2
39	WP-0621026-SP	WASHER 6.2X9.5X1	ヒラサ カ ネ 6.2X9.5X1	2
40	RC-0560711-KP	RETAINING RING	Cカ タトメ	2
41	NS-6110310-SP	NUT 11/64-40	ロツカクナツト 11/64-40	1
42	B2709-377-0A0	THREAD BIND ARM ASM.	イトムスビ ウデ (ケツコ ウ)	1
43	NS-6110310-SP	NUT 11/64-40	ロツカクナツト 11/64-40	1
44	B1110-280-000	THREAD CUTTING LINK SPRING RAC	イトキリ リンクハ ネカケ	1
45	B2711-377-000	SPRING	イトムスビ ウデ ハ ネ	1
46	137-37507	SUSPENSION SCREW B	シタイキリ サト ウイタ リンクハ ネカケB	1
47	B2712-377-000	STOPPER	イトムスビ ウデ ストッパ -	1
48	SS-7120640-SP	SCREW 3/16-28 L=6	マルヒラネジ 3/16-28 L=6	2
49	SD-0801021-TP	HINGE SCREW D= 8 H=10.2	タ ソネジ D=8 H=10.2	1
50	B2618-377-000	STITCH ADJUSTING ARM	ハリカス チョウセツウデ	1
51	SM-6061602-TN	SCREW M6 L=16	ロツカクアナボ ルト M6 L=16	1
52	B2601-377-000	STOP-MOTION SHAFT	シャタ ソツ ク	1
53	B2718-377-000	ROLLER	イトムスビ ウデ コロ	1
54	SD-0460571-CP	HINGE SCREW D=4.6 H=5.7	タ ソネジ D=4.6 H=5.7	1
55	NS-6110310-SP	NUT 11/64-40	ロツカクナツト 11/64-40	1
56	B2619-377-000	STITCH ADJUSTING ROLLER	ハリカス チョウセツコロ	1
57	SD-0790431-SP	HINGE SCREW D= 7.94 H= 4.3	タ ソネジ D=7.94 H=4.3	1
58	B2713-377-000	FITTING PLATE	ヨビ テイシレハ -トリツケイタ	1
59	SS-7110840-SP	SCREW 11/64-40 L=7.8	マルヒラネジ 11/64-40 L=7.8	2
60	B2636-377-000	SPEED SLOWING LEVER	ヨビ テイシレハ -	1
61	SD-0800341-SP	HINGE SCREW D=8 H=3.4	タ ソネジ D=8 H=3.4	1
62	B2621-377-AB0	STITCH ADJUSTING CAM ASM.	ハリスウチヨウセツカム(クミ)	1
63	B2621-377-AA0	STITCH ADJUSTING CAM COMPL.	ハリスウチヨウセツカム(ケツコ ウ)	(1)
64	B2010-377-000	TENSION LEVER ROCKING PIECE	イトチヨウシレハ -ヨウト ウコマ	1
65	#02 SD-0600361-SP	HINGE SCREW D=6 H=3.6	タ ソネジ D=6 H=3.6	1
66	#01 MC-2790110-00	NEEDLE TQX1 SUK NM100	ハリ TQX1 SUK NM100	1

NOTE (注記)

#01....FOR EUROPE

ヨーロッパ向

#02....OPTIONAL PARTS

オプション部品

\*ALL PARTS OTHER THAN THE ABOVE ARE SAME AS THOSE USED IN MB-373N.

(HOWEVER FRAME IS EXCLUSIVE FOR MB-377A.)

上記以外の部品はMB-373Nと共通です。(但しフレームはMB-377A専用です。)

# 16.SUBCLASS COMPONENTS FOR MODEL MB-377A

MB-377Aサブクラス関係

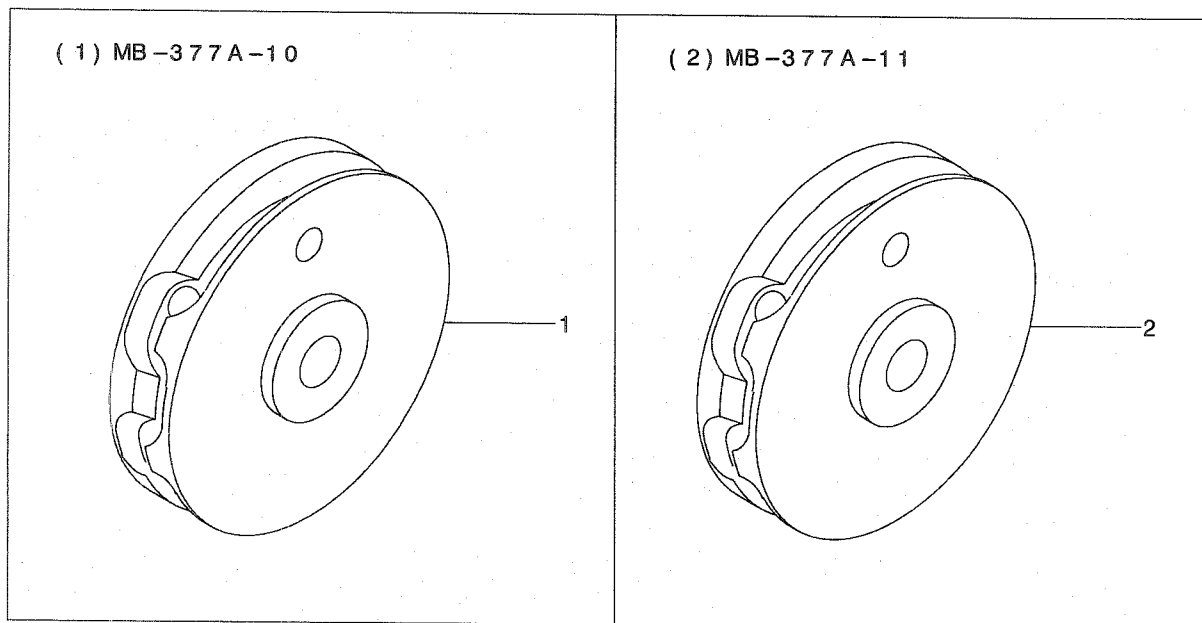

REF. NO	NOTE	PART NO.	DESCRIPTION	ヒソメイ	Qty
1		B2505-373-C00-A	CROSSWISE FEED CAM	Zヌイ サユウオクリカム	1
2		B2506-377-L00-A	LENGTHWISE FEED CAM	16シンXヌイヨウセ'ンゴ' オクリカム	1

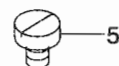
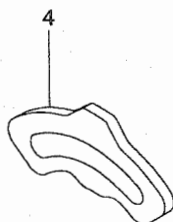
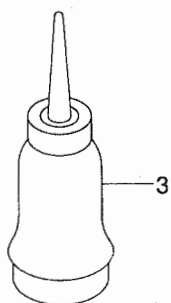
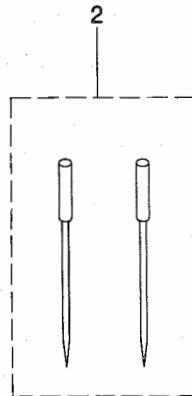
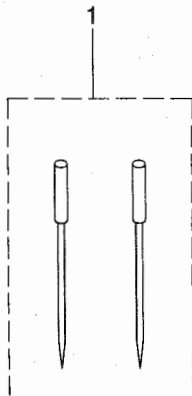

REF. NO	NOTE	PART NO.	DESCRIPTION	ヒンメイ	Qty
1		MTQ-1BOB1602	NEEDLE TQX1 B BALL #16-2	ハリ TQX1 Bボール #16-2	1
2	#01	MC-2790110-02	NEEDLE TQX1 SUK NM100-2	ハリ TQX1 SUK NM100-2	1
3		J1067-000-000	OILER	アブラサシ	1
4		B2714-377-000	THREAD BIND NOTCH	イトムスビノッチ	1
5		SS-6090560-TP	SCREW 9/64-40 L=4.5	ヒラネジ 9/64-40 L=4.5	2
	NOTE (注記)	#01....FOR EUROPE		ヨーロッパ向	

\*ALL PARTS OTHER THAN THE ABOVE ARE AS THOSE USED IN MB-373N.  
(HOWEVER FRAME IS EXCLUSIVE FOR MB-377A.)

上記以外の部品はMB-373Nと共通です。(但しフレームはMB-377A専用です。)

## 18. FINE POSITION OF BUTTONS COMPONENTS (1)

ボタンすりもみ関係 (1)

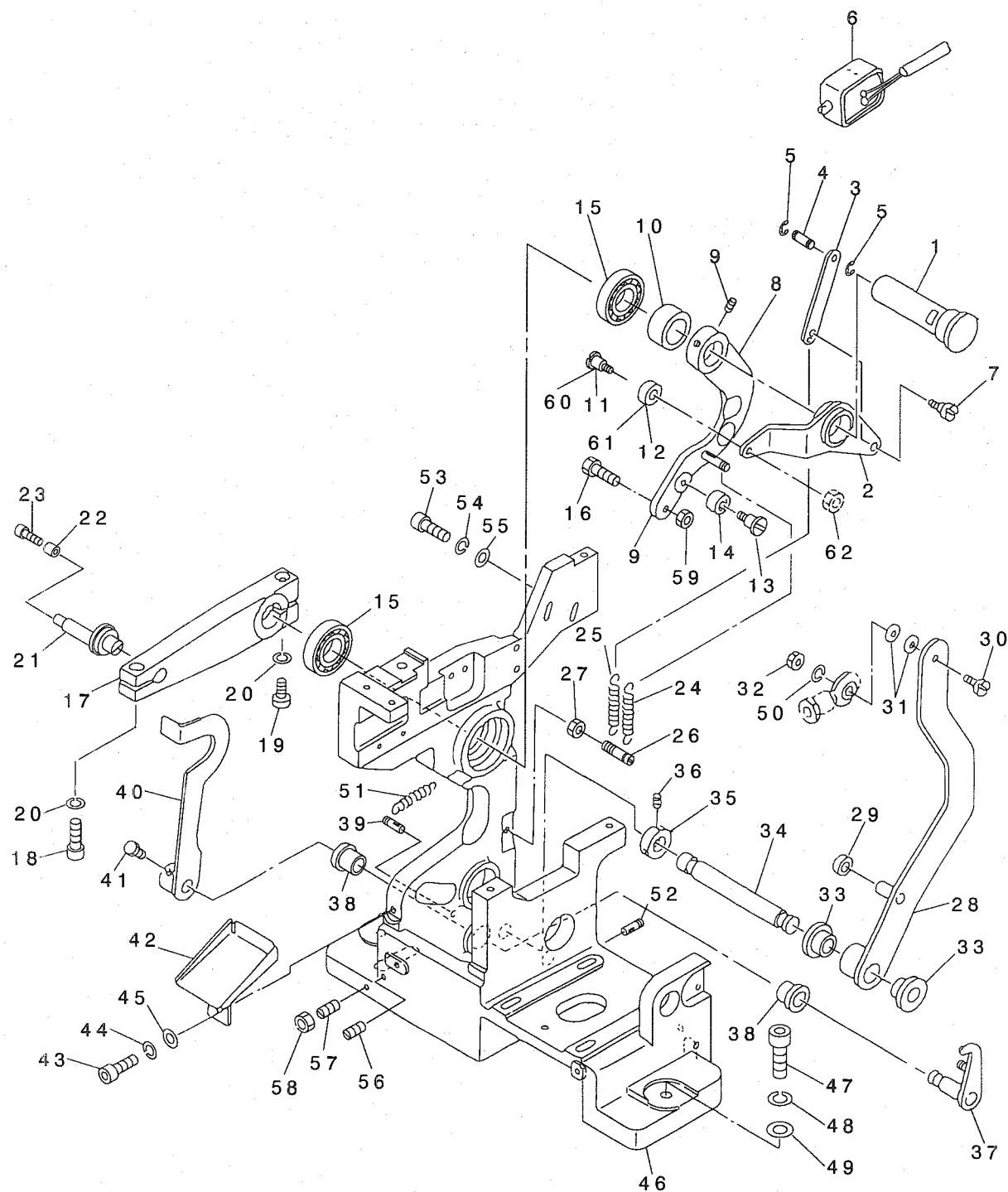

2		182-19709	RUBBING UP-AND-DOWN LEVER	スリモミショウコウレハ -	1
3		182-18206	RUBBING UP-AND-DOWN LINK	スリモミショウコウリンク	1
4		165-57209	PIN	トメヲウビ シンリンク ツケ	1
5		RE-0200000-K0	E-RING	Eガ タメワ 2	2
6		GBR-10852000	MAGNET	スリモミカコウマク ネット	1
7		SD-0600341-TP	HINGE SCREW D=6.0 H=3.4	ダ シネジ	1
8		182-18453	VERTICAL LEVER ASM.	ジ ヨウケ レハ -クミ	1
9		SM-8050602-TP	SCREW M5 L=6	トメネジ M5X0.8 L=6	2
10		165-52606	THRUST COLLAR	アーム ジ クカラー	1
11	#02	SD-0600401-TP	HINGE SCREW D= 6 H= 4	ダ シネジ D=6 H=4	1
12	#02	182-19808	RUBBING ROLLER	スリモミローラ	1
13		SD-0601021-SP	HINGE SCREW D=6 H=10.2	ダ シネジ D=6 H=10.2	1
14		165-56706	BEARING	ニート ルハ アリンク	1
15		SB-1150004-00	RADIAL BEARING	ラジ アルジ クウケ	2
16		SM-6063002-TP	SCREW M6 L=30	ハンソウタイ ジ クウケ トメネジ	1
17		165-54107	DRIVING ARM	ヌノオサエジ ヨウケ アーム	1
18		SM-6052502-TP	SCREW M5X0.8 L=25	ロツカクアナホ ルト	1
19		SM-6051552-TP	SCREW M5 L=15	ロツカクアナホ ルト	1
20		WS-0510002-KN	SPRING WASHER	ハ ネサ カ ネ 5.1X9.2X1.3	2
21		182-18107	CLOTH PRESSER LIFTING HOOK	ヌノオサエアゲ フック	1
22		GBR-01160000	ROLLER	ローラ	1
23		SM-6030602-TP	SCREW M3X0.5 L=6	ロツカクアナホ ルト M3X0.5 L=6	1
24		165-54008	SPRING	ヒツハ リハ ネ	1
25		165-53208	SPRING	スリモミジ ヨウシヨウハ ネ	1
26		165-53307	HOOK	スリモミフック	1
27		NM-6050001-SC	NUT M5	ロツカクナツト M5X0.8 1シユ	1
28		165-58900	TURNING LEVER	センカイレハ -	1
29		165-56805	COLLAR	ウチワ	1
30		SM-6042002-TP	SCREW M4X0.7 L=20	ロツカクアナホ ルト	1
31		WP-0430800-SC	WASHER M4	ヒラサ カ ネ コガ タマル M4	2
32		NM-6040001-SC	NUT M4	ロツカクナツト M4	1
33		165-57506	LEVER SHAFT METAL	センカイレハ -ジ クメタル	2
34		165-54503	SHAFT	シャフト	1
35		165-59007	BASE A (BR-10)	ハ -スホンタイA	1
36		SM-8040602-TP	SCREW M4X0.7 L=6	トメネジ	2
37		182-17752	CLAMP RELEASE ASM.	クランプ カイジ ヨクミ	1
38		165-57605	SHAFT BUSHING	クランプ カスジ ヨジ クメタル	2
39		182-19006	DW PIN 4#14	DWピ ン 4#14	1
40		165-55401	CLAMP RELEASE ARM	クランプ カイジ ヨアーム	1
41		SM-6050802-TP	SCREW M5X0.8 L=8	ロツカクアナホ ルト M5X0.7 L=8	2
42		165-50105	SUPPORT PLATE	ハイシユツウケサ ラ	1
43		SM-6040802-TR	SCREW M4X0.7 L=8	ロツカクアナホ ルト M4X0.7 L=8	1
44		WS-0410002-KN	SPRING WASHER	ハ ネサ カ ネ M4	1
45		WP-0430800-SC	WASHER M4	ヒラサ カ ネ コガ タマル M4	1
46		182-18305	MAIN BODY FRAME	ホンタイフレーム	1
47		SM-6063002-TP	SCREW M6 L=30	ハンソウタイ ジ クウケ トメネジ	3
48		WS-0610002-KN	SPRING WASHER 6.1X12.2X1.5	ハ ネサ カ ネ M6	3
49		165-59601	WASHER	サ カ ネ	3
50		WS-0410002-KN	SPRING WASHER	ハ ネサ カ ネ M4	1
51		165-54008	SPRING	ヒツハ リハ ネ	1
52		SM-8050502-TP	SCREW M5 L=5	トメネジ	1
53		SM-6031402-TP	SCREW	ロツカクアナホ ルト	2
54		WS-0310002-KN	SPRING WASHER M3	ハ ネサ カ ネ 3.1X5.9X0.7	2
55		WP-0320500-SC	WASHER M3	ヒラサ カ ネ コガ タマル M3	2
56		SM-8051002-TP	SCREW M5 L=10	トメネジ	1
57		SM-8062012-TP	SCREW M6 L=20	トメネジ M6 L=20	1
58		NM-6060001-SC	NUT M6	ロツカクナツト M6 1シユ	1
59		182-19402	M6 NUT	M6 ナツト	1
60	#01	165-53406	HINGE SCREW (2)	ショウコウレハ -タ シネジ 2	1
61	#01	165-53505	ROLLER	スリモミローラ	1
62	#01	NM-6040001-SC	NUT M4	ロツカクナツト M4	1

NOTE (注記)

#01....DELETION FROM '91.9  
#02....ADDITION FROM '91.9

'91.9より削除  
'91.9より追加

# 19. FINE POSITION OF BUTTONS COMPONENTS (2)

ボタンすりもみ関係 (2)

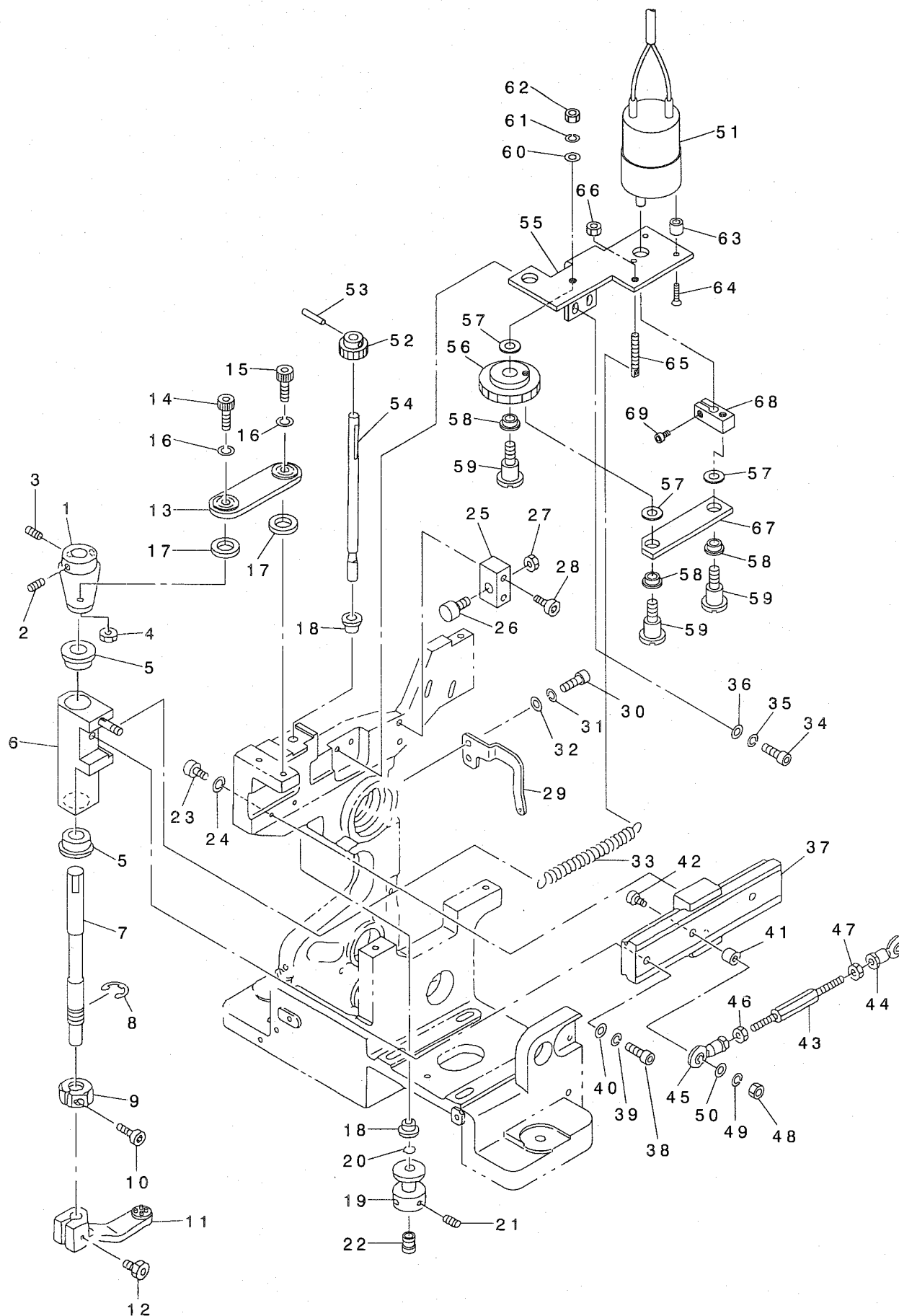

2		SM-8050602-TP	SCREW M5 L=6	トメネジ' M5X0.8 L=6	1
3		SM-8050502-TP	SCREW M5 L=5	トメネジ'	1
4		NM-6050001-SC	NUT M5	ロツカクナツト M5X0.8 1ｼュ	1
5		165-57407	ARM SHAFT METAL	センカイア-ムシ' クメタル	2
6		182-17653	TURNING HEAD ASM.	センカイハット' クミ	1
7		182-18503	TURNING SHAFT	センカイシ' ク	1
8		RE-0800000-K0	E-SHAPED SNAP RING (8MM)	Eカ' タメヲ 8	1
9		165-51400	STOPPER	チヨウセイストッパ' -	1
10		SM-6031202-TP	SCREW M3X0.5 L=12	ロツカクアナホ' ルト	1
11		165-57902	BUTTON CARRIER A	ホ' タンキリアA	1
12		SM-6051802-TP	SCREW M5 L=18	ロツカクアナホ' ルト	1
13		182-04453	CONNECTING PLATE ASM.	レンケツイタ' クミ	1
14		SM-6051202-TP	SCREW M5X0.8 L=12	ロツカクアナホ' ルト M5X0.8 L=12	1
15		SM-6051602-TP	SCREW M5X0.8 L=16	ロツカクアナホ' ルト M5X0.8 L=16	1
16		WS-0510002-KS	SPRING WASHER M5	ハ' ネサ' カ' ネ M5	2
17		WP-0531001-SF	WASHER M5	ヒラサ' カ' ネ ミカ' キヤル M5	2
18		165-57308	METAL	カ' ンユメタル	2
19		165-51905	HOOK	ジ' ヨウケ' フック	1
20		165-58801	O-RING	カイテンロツト' Oリング'	1
21		SM-8040602-TP	SCREW M4X0.7 L=6	トメネジ'	2
22		182-00501	WORK ATTACHMENT (SMALL)	ワークアタッチメント(ｼヨウ)	1
23		SM-6031402-TP	SCREW	ロツカクアナホ' ルト	4
24		WS-0310002-KN	SPRING WASHER M3	ハ' ネサ' カ' ネ 3.1X5.9X0.7	4
25		182-18800	STOPPER HOLDER	ストッパ' ホルダ'	1
26		165-52309	STOPPER	LMカ' イト' ストッパ' -	1
27		NM-6060001-SC	NUT M6	ロツカクナツト M6 1ｼュ	1
28		SM-6042002-TP	SCREW M4X0.7 L=20	ロツカクアナホ' ルト	2
29		165-52200	SPRING HOOK	スタートカムモト' シハ' ネフック	1
30		SM-6040802-TR	SCREW M4X0.7 L=8	ロツカクアナホ' ルト M4X0.7 L=8	2
31		WS-0410002-KN	SPRING WASHER	ハ' ネサ' カ' ネ M4	2
32		WP-0430800-SC	WASHER M4	ヒラサ' カ' ネ コカ' タマル M4	2
33		165-51806	SPRING	センカイア-ムモト' シハ' ネ	1
34		SM-6041002-TP	SCREW M4 L=10	ロツカクアナホ' ルト M4X0.7 L=10	2
35		WS-0410002-KN	SPRING WASHER	ハ' ネサ' カ' ネ M4	2
36		WP-0430800-SC	WASHER M4	ヒラサ' カ' ネ コカ' タマル M4	2
37		165-56607	LM GUIDE	LMカ' イト'	1
38		SM-6041402-TP	SCREW M4 L=14	ロツカクアナホ' ルト M4	1
39		WS-0410002-KN	SPRING WASHER	ハ' ネサ' カ' ネ M4	1
40		WP-0430800-SC	WASHER M4	ヒラサ' カ' ネ コカ' タマル M4	1
41		165-50402	COLLAR B	ロツト' エント' カラ-B	1
42		SM-6042502-TP	SCREW M4X0.7 L=25	ロツカクアナホ' ルト M4X0.7 L=25	1
43		165-50204	CONNECTING ROD	レンケツロツト'	1
44		165-56409	ROD END	ロツト' エント' シ' クウケ	1
45		165-56300	ROD END	ロツト' エント' シ' クウケ	1
46		NM-6040001-SC	NUT M4	ロツカクナツト M4	1
47		GBR-01175000	ROD END NUT, LEFT	ロツト' エント' ナツト ヒタ' リ	1
48		NM-6040001-SC	NUT M4	ロツカクナツト M4	1
49		WS-0410002-KN	SPRING WASHER	ハ' ネサ' カ' ネ M4	1
50		WP-0430800-SC	WASHER M4	ヒラサ' カ' ネ コカ' タマル M4	1
51		GBR-108550A0	DC MOTOR ASM.	スリモミDCモ-タ' クミ	1
52	#01	GBR-11110000	PINION, A	スリモミロツト' ハク' ルマ A	1
53		PH-0300125-S0	PIN	ヘイコウピン	1
54		165-52002	ROTATING ROD	カイテンロツト'	1
55	#01	GBR-11109000	BRACKET	スリモミモ-タ' プ' ラケツト	1
56	#01	GBR-11111000	PINION, B	スリモミロツト' ハク' ルマ B	1
57	#01	GBR-11114000	WASHER	スラストワッシャ	3
58	#01	E5006-171-000	PS BEARING	P.S シ' クウケ	3
59	#01	SD-0600651-TP	HINGE SCREW	タ' ンネジ' D=6 H=6.5	3
60	#01	WP-0430801-SC	WASHER 4.3X9X0.8	ヒラサ' カ' ネ 4.3X9X0.8	1
61	#01	WS-0410002-KN	SPRING WASHER	ハ' ネサ' カ' ネ M4	1
62	#01	NS-6110360-SP	NUT	ロツカクナツト	1
63	#01	111-10707	WIPER HINGE SCREW COLLAR	ワイハ' タ' ンネジ' カラ-	3
64	#01	SM-1031401-SC	SCREW M3X0.5 L=14	サラコネジ' M3X0.5 L=14	3
65	#01	B1649-161-000	TENSION SPRING ADJUSTING SCREW	ヒツハ' リハ' ネ チョ-セツネジ'	1
66	#01	NS-6110360-SP	NUT	ロツカクナツト	1
67	#01	GBR-11113000	LINK	スリモミリンク	1
68	#01	GBR-11112000	DRIVING ARM	ロツト' クト' ウウデ'	1
69	#01	SM-6030602-TP	SCREW M3X0.5 L=6	ロツカクアナホ' ルト M3X0.5 L=6	1

NOTE (注記)

#01....CHANGE FROM '92.8

'92.8より変更

## 20. DRIVE CAM COMPONENTS

カム関係

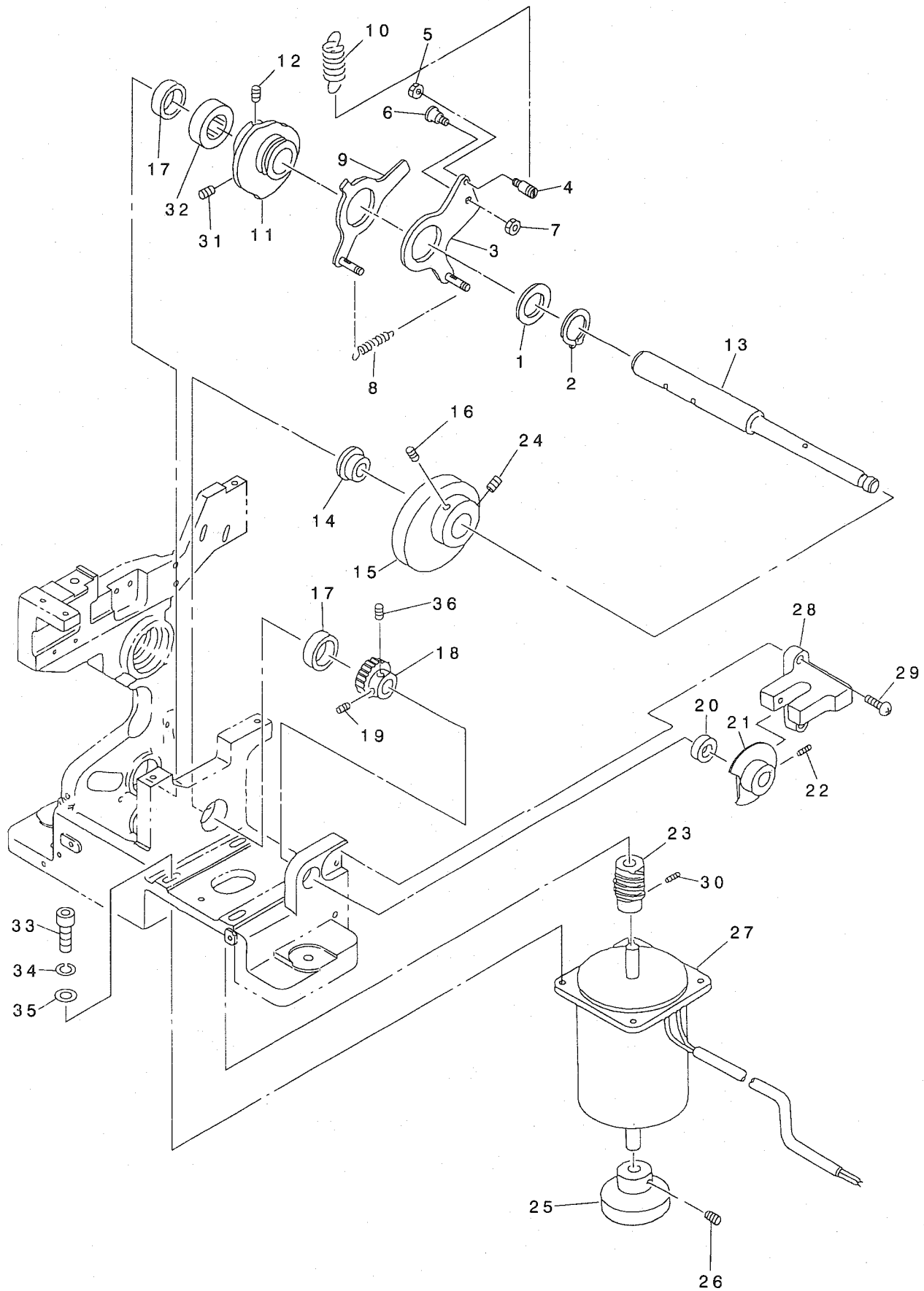

2	RC-2500001-KP	RETAINING RING 25	Cカ* タトメ 25	1
3	182-17950	START TIMING CAM ASM.	スタートタイミング カムクミ	1
4	165-62803	HOOK	スタートカムヒキアケ* フック	1
5	NM-6040001-SC	NUT M4	ロツカクナツト M4	1
6	165-62902	HINGE SCREW	ニタ* ンスイッチタ* ソウワネシ*	1
7	NM-6050001-SC	NUT M5	ロツカクナツト M5X0.8 1シュ	1
8	182-12506	TENSION SPRING	タ* フ* ルカムモト* シハ* ネA	1
9	182-17851	CLOTH PRESSER HANGING CAM ASM.	ヌノオサエサケ* カムクミ	1
10	GBR-01126000-A	TENSION SPRING	ハ* タ* ルモト* シ ヒツハ* リハ* ネ	1
11	165-60401	CAM	ツマミアシタ* フ* ルカム	1
12	SM-8050612-TP	SCREW M5X6	トメネシ* M5X0.8 L=6	1
13	165-60005	CAM SHAFT	カムシャフト	1
14	165-60104	CAM SHAFT COLLAR 1	カムシ* クカラ-1	1
15	165-61607	SPINNER OSCILLATING ARM CAM	センカイア-ムカム	1
16	SM-8050812-TP	SCREW M5X8	トメネシ* M5X0.8 L=8	1
17	GBR-01168000	NEEDLE BEARING 3	ニ-ト* ルハ* アリソク*	2
18	165-62001	WORM WHEEL	ウ-ムホイ-ル	1
19	165-62407	SCREW	ロツカクアナツキトメネシ*	1
20	165-62308	NEEDLE BEARING	ニ-ト* ルハ* アリソク*	1
21	165-60302	SENSOR DOCK	カムシ* クセンサ-ト* ック*	1
22	SM-8040602-TP	SCREW M4X0.7 L=6	トメネシ*	1
23	165-62100	WORM GEAR	ウ-ムギ* ア-	1
24	SM-8050842-TP	SETSCREW	トメネシ*	1
25	165-61904	MOTOR KNOB	ア-ムモ-ターツマミ	1
26	SM-8050602-TP	SCREW M5 L=6	トメネシ* M5X0.8 L=6	1
27	GBR-108590A0	DC MOTOR ASM.	センカイア-ムDCモ-タークミ	1
28	HD-0003600-00	PHOTO MICRO SENSOR	フォト マイクロ センサ	1
29	SL-4031081-SC	SCREW M3 X 10	ナハ* ネシ* セムス M3 L=10	2
30	SM-8040402-TP	SCREW M4X0.7 L=4	トメネシ* M4X0.7 L=4	2
31	SM-8050842-TP	SETSCREW	トメネシ*	1
32	165-60203	CAM SHAFT COLLAR 2	カムシ* クカラ-2	1
33	SM-6062002-TP	SCREW M6 L=20	ロツカクアナホ* ルト M6 L=20	4
34	WS-0610002-KN	SPRING WASHER 6.1X12.2X1.5	ハ* ネサ* カ* ネ M6	4
35	WP-0641600-SC	WASHEW 6.4X12.5X1.6	ヒラサ* カ* ネ	4
36	SM-8050602-TP	SCREW M5 L=6	トメネシ* M5X0.8 L=6	1

## 21. INDEX COMPONENTS (1)

### インデックス関係 (1)

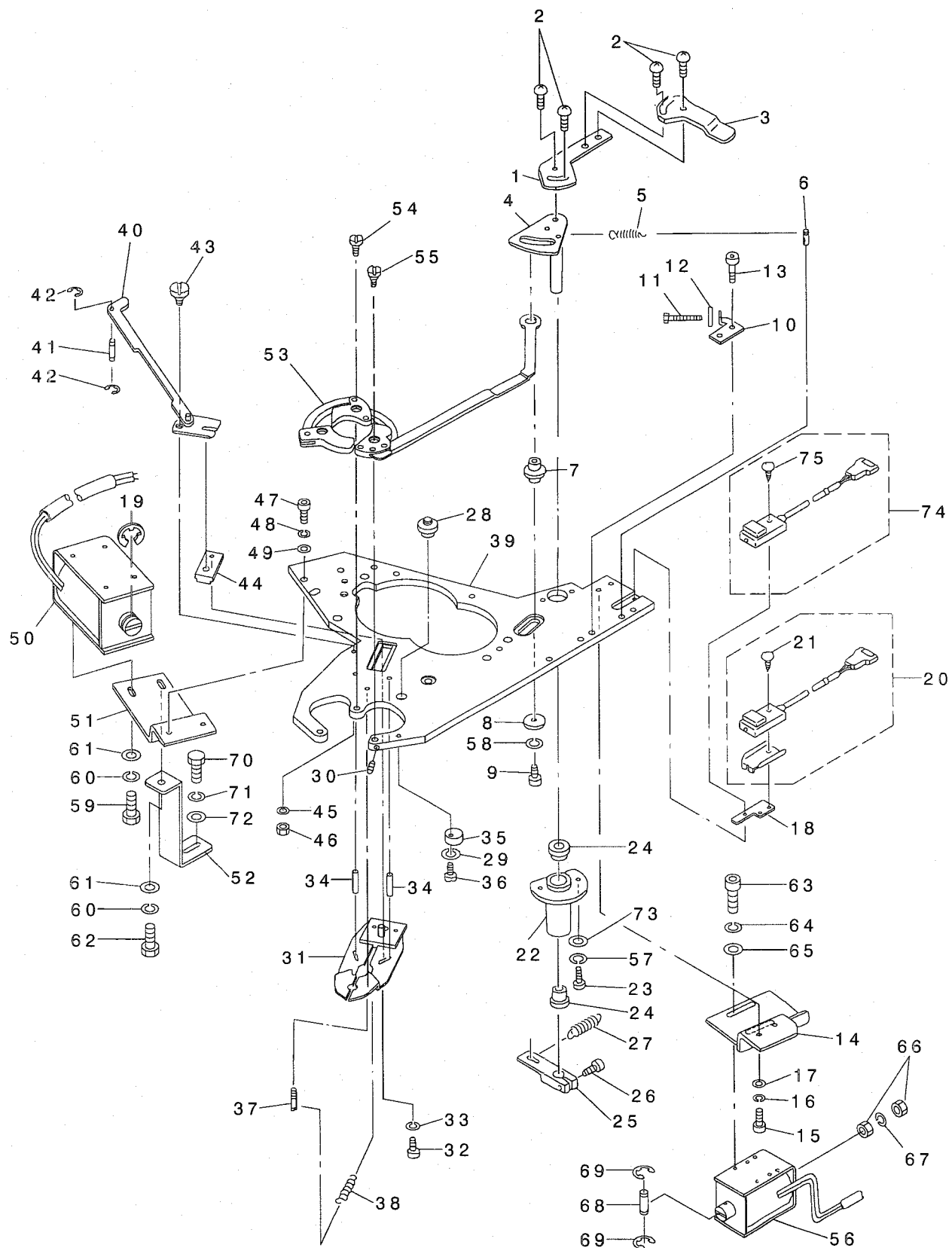

2	SM-0040601-SC	SCREW M4X0.7 L=6	トラスコネジ M4X0.7 L=6	4
3	165-74105	DOG	スリモセンサド ッグ	1
4	165-66002	SPINNER CAM	イチキ メカム	1
5	165-53208	SPRING	スリモミジ ヨウシヨウハ ネ	1
6	182-18909	DW PIN 4*12	DWビ ン 4*12	1
7	165-65707	SHAFT (1)	ジ ｸ(3)	1
8	B2107-816-000	WASHER	ロツト サ カネ	1
9	SM-6041002-TP	SCREW M4 L=10	ロツカクアナホ ルト M4X0.7 L=10	1
10	165-66606	STOPPER BKT	イチキ メストッハ -BKT	1
11	SM-8042502-TP	SCREW M4X0.7 L=25	トメネジ M4X0.7 L=25	1
12	NM-6040001-SC	NUT M4	ロツカクナツト M4	1
13	SM-6040802-TR	SCREW M4X0.7 L=8	ロツカクアナホ ルト M4X0.7 L=8	2
14	165-67000	BRACKET (1)	ﾌﾞ ラケｯﾄ(1)	1
15	SM-6041002-TP	SCREW M4 L=10	ロツカクアナホ ルト M4X0.7 L=10	2
16	WS-0410002-KN	SPRING WASHER	ﾊﾞ ネジ カ ネ M4	2
17	WP-0430800-SC	WASHER M4	ヒラサ カ ネ コガ タマル M4	2
18	165-74006	BRACKET	スリモセンサﾌﾞ ラケｯﾄ	1
19	RE-1200000-K0	E-RING 12	Eｶﾞ タﾄﾒﾖ 12	1
20	GBR-108430A0	RUB COMPLETION SWITCH ASM.	スリモミカソリヨウスイツチクミ	1
21	SM-0861201-SA	SCREW	ﾄﾗｽﾞﾈｼﾞ M2.6 L=12	(1)
22	165-65905	CUPLING	ﾊｳｽ	1
23	SM-6041002-TP	SCREW M4 L=10	ロツカクアナホ ルト M4X0.7 L=10	2
24	165-72406	METAL	ｶﾞ ﾆｺﾒﾀﾙ	2
25	165-66408	LINK LEVER	ﾘﾝｸﾚﾊﾞ ー	1
26	SM-6041202-TP	SCREW M4X0.7 L=12	ロツカクアナホ ルト	1
27	182-01608	SPRING, 2	ﾀﾞ ﾌﾞ ﾛｶﾑﾓﾄ ｼﾊﾞ ｹ2	1
28	182-18008	SHAFT (2)	ｼﾞ ｸ(2)	1
29	WP-0430800-SC	WASHER M4	ヒラサ カ ネ コガ タマル M4	1
30	SM-8030402-TP	SCREW M3X0.5 L=4	ﾄﾒﾈｼﾞ	1
31	165-67166	SHUTTER PLATE ASM.	ｼｬｯﾀｰｲﾀ ｸﾐ	1
32	SM-6041202-TP	SCREW M4X0.7 L=12	ロツカクアナホ ルト	1
33	WS-0410002-KN	SPRING WASHER	ﾊﾞ ネジ カ ネ M4	1
34	182-04107	PIN	ﾊｲｺｳﾋﾞ ｼﾝ 3*12	2
35	182-09502	ECCENTRIC STOPPER	ﾊﾝｼﾝｽﾄｯﾊﾟ	1
36	SM-6041202-TP	SCREW M4X0.7 L=12	ロツカクアナホ ルト	1
37	182-19204	DW PIN 4*18	DWビ ン 4*18	1
38	165-54008	SPRING	ﾋｯﾊﾟ ﾘﾊﾞ ｹ	1
39	182-17505	TOP PLATE	ﾃﾝｲﾀ	1
40	165-67802	LINK PLATE	ﾘﾝｸｲﾀ	1
41	165-72505	PIN	ｼｬｯﾀｰﾌﾞﾘﾝｸﾞｲﾄﾞ ｴﾆﾝ	1
42	RE-0250000-K0	E-RING 2.5	Eｶﾞ タﾄﾒﾖ 2.5	2
43	165-67901	HING SCREW	ﾋﾝｼﾞ ｹｼﾞ	1
44	165-73305	SLIDER BLOCK	ｽﾍﾞ ｴﾘｺ	1
45	WS-0410002-KN	SPRING WASHER	ﾊﾞ ネジ カ ネ M4	1
46	NM-6040001-SC	NUT M4	ロツカクナツト M4	2
47	SM-6041002-TP	SCREW M4 L=10	ロツカクアナホ ルト M4X0.7 L=10	2
48	WS-0410002-KN	SPRING WASHER	ﾊﾞ ネジ カ ネ M4	2
49	WP-0430800-SC	WASHER M4	ヒラサ カ ネ コガ タマル M4	2
50	GBR-10853000	MAGNET	ｼｬｯﾀｰﾏｸﾞ ｹｯﾄ	1
51	165-68206	BRACKET (2)	ﾌﾞ ラケｯﾄ(2)	1
52	165-74204	SUPPORT PLATE	ｻｻﾞｲﾀ	1
53	182-02150	CHECK ASM., A	3ﾂﾂﾐｹﾞ	1
54	165-65400	HING PIN (2)	ﾋﾝｼﾞ ｴﾆﾝ(2)	2
55	165-65509	HING PIN (1)	ﾋﾝｼﾞ ｴﾆﾝ(1)	1
56	GBR-10854000	MAGNET	ｲﾁｷﾞ ｴﾏｸﾞ ｹｯﾄ	1
57	WS-0410002-KN	SPRING WASHER	ﾊﾞ ネジ カ ネ M4	2
58	WS-0410002-KN	SPRING WASHER	ﾊﾞ ネジ カ ネ M4	1
59	SM-6040802-TP	SCREW M4X0.7 L=8	ロツカクアナホ ルト	3
60	WS-0410002-KN	SPRING WASHER	ﾊﾞ ネジ カ ネ M4	4
61	WP-0430800-SC	WASHER M4	ヒラサ カ ネ コガ タマル M4	4
62	SM-6041202-TP	SCREW M4X0.7 L=12	ロツカクアナホ ルト	1
63	SM-6040802-TP	SCREW M4X0.7 L=8	ロツカクアナホ ルト	2
64	WS-0410002-KN	SPRING WASHER	ﾊﾞ ネジ カ ネ M4	2
65	WP-0430800-SC	WASHER M4	ヒラサ カ ネ コガ タマル M4	2
66	NM-6040001-SC	NUT M4	ロツカクナツト M4	2
67	WS-0410002-KN	SPRING WASHER	ﾊﾞ ネジ カ ネ M4	1
68	165-57209	PIN	ﾄﾒﾖｳﾋﾞ ｼﾝ ｴﾘﾝｸﾞ ｿｳ	1
69	RE-0200000-K0	E-RING	Eｶﾞ タﾄﾒﾖ 2	2
70	SM-6061602-TP	SCREW M6 L=16	ロツカクアナホ ルト	1
71	WS-0610002-KN	SPRING WASHER 6.1X12.2X1.5	ﾊﾞ ネジ カ ネ M6	1
72	WP-0641600-SC	WASHER 6.4X12.5X1.6	ヒラサ カ ネ	1
73	WP-0430800-SC	WASHER M4	ヒラサ カ ネ コガ タマル M4	2
74	GBR-108440A0	BUTTON SENSOR SWITCH ASM.	ｲﾁｷﾞ ｴﾓ ｷﾞ ﾀﾝｹﾝﾁｻｲﾂﾁｸﾐ	1
75	SM-0861201-SA	SCREW	ﾄﾗｽﾞﾈｼﾞ M2.6 L=12	(1)

## 22. INDEX COMPONENTS (2)

インデックス関係 (2)

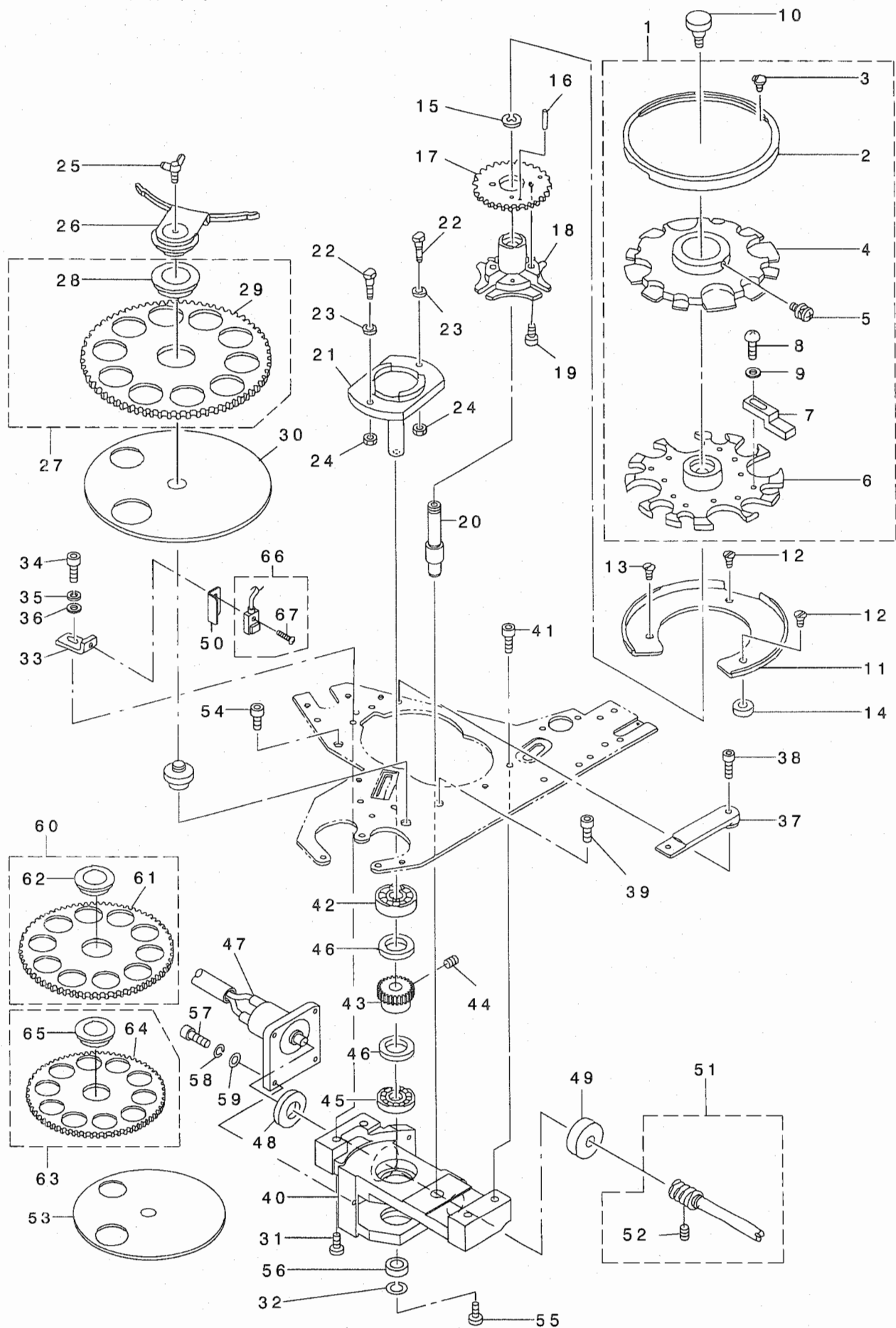

2		165-73701	RING	チョイスリソク	(1)
3		SM-0040601-SC	SCREW M4X0.7 L=6	トラスコネジ M4X0.7 L=6	(2)
4		182-03307	ADJUSTING PLATE	チョウセイイタ	(1)
5		SL-4030881-SC	SCREW M3X8	ナハコネジ セムス M3X0.5 L=8	(1)
6		182-01905	FEED PLATE A	オクリイタ A	(1)
7		182-02002	BUTTON ADJUST A	ボタンアジャスト A	(8)
8		SM-4860501-SC	SCREW M 2.6 X 5	ナハコネジ M2.6 L=5	(8)
9		WP-0280500-SC	WASHER	ヒラサカネ コガタマル M2.5	(8)
10		165-73800	SCREW	ロツクネジ	1
11		165-69204	REST	サラ	1
12		SM-1041201-SC	SCREW M4 L=12	サラコネジ M4X0.7 L=12	2
13		SM-1040601-SC	SCREW M4X0.7 L=6	サラコネジ M4X0.7 L=6	1
14		165-73008	COLLAR	サラカラ	2
15		165-71903	CLIP	セネハ トメワ	1
16		PH-0300185-SO	PIN	ハイコウピン	1
17		165-69600	GEAR	ショウハク ルマ	1
18		165-69501	GENEVA	セネハ	1
19		SM-6030802-TP	SCREW M3X0.5 L=8	ロツカクアナボ ルト M3X0.5 L=8	2
20		182-19501	DIVIDING MAIN SHAFT	ワリダ シュユク	1
21		165-70103	WHEEL	セネハ ボール	1
22		165-70202	SCREW	カムフクロアジク	2
23		165-70301	COLLAR	セネハ カラ	2
24		NM-6040001-SC	NUT M4	ロツカクナツト M4	2
25		182-04503	WING BOLT	チョウボ ルト	1
26		165-68909	COVER CAP	キャップ (セツト)	1
27		182-00352	FEED PLATE CIRCLE 16 ASM.	オクリイタマル16クミ	1
28		165-72703	METAL	オクリハク ルマメタル	(1)
29		182-00303	FEED PLATE 16	オクリイタ 16	(1)
30		165-68404	FERRULE DISC	ウケサ ラ	1
31		SM-6052002-TP	SCREW M5 L=20	ロツカクアナボ ルト M5X0.8 L=20	1
32		WS-0410002-KN	SPRING WASHER	ハネサ カネ M4	1
33		165-70707	SENSOR BRACKET	INDEXセンサーブ ラケット	1
34		SM-6040802-TR	SCREW M4X0.7 L=8	ロツカクアナボ ルト M4X0.7 L=8	1
35		WS-0410002-KN	SPRING WASHER	ハネサ カネ M4	1
36		WP-0430800-SC	WASHER M4	ヒラサカネ コガタマル M4	1
37		165-70905	STAND PLATE (1)	タ イサ (1)	1
38		SM-6041202-TP	SCREW M4X0.7 L=12	ロツカクアナボ ルト	1
39		SM-6051202-TP	SCREW M5X0.8 L=12	ロツカクアナボ ルト M5X0.8 L=12	1
40		182-19600	GENEVA HOUSE	セネハ ハウス	1
41		SM-6051602-TP	SCREW M5X0.8 L=16	ロツカクアナボ ルト M5X0.8 L=16	3
42		SB-1100004-00	BALL BEARING	ボールベアリング	1
43		165-71507	WORM WHEEL	ウォームホイール	1
44		SM-8050842-TP	SETSCREW	トメネジ	2
45		165-71804	BEARING A	ジ クウケA	1
46		165-73909	THRUST COLLAR	INDEXカラ	2
47		GBR-108560A0	DC MOTOR ASM.	インデックスDCモータクミ	1
48		165-70509	THRUST COLLAR	INDEXモーターカラ	1
49		165-71408	NEEDLE BEARING	シェルカ タニート ルベアリング	1
50		182-12902	SENSOR COVER	インデックスセンサーカバー	1
51		165-70657	TURNING SHAFT ASM.	シフトウセンカイシククミ	1
52		SM-8040402-TP	SCREW M4X0.7 L=4	トメネジ M4X0.7 L=4	(2)
53	#01	182-01103	HOLDING PLATE (SMALL)	ウケサ ラ (ショウ)	1
54		SM-6051202-TP	SCREW M5X0.8 L=12	ロツカクアナボ ルト M5X0.8 L=12	1
55		SM-6041002-TP	SCREW M4 L=10	ロツカクアナボ ルト M4X0.7 L=10	1
56		B2107-816-000	WASHER	ロツト サカネ	1
57		SM-6030802-TP	SCREW M3X0.5 L=8	ロツカクアナボ ルト M3X0.5 L=8	4
58		WS-0310002-KN	SPRING WASHER M3	ハネサ カネ 3.1X5.9X0.7	4
59		WP-0320500-SC	WASHER M3	ヒラサカネ コガタマル M3	4
60	#01	165-68651	FEED PLATE 22B ASM.	オクリイタ22Bクミ	1
61		165-68602	FEED PLATE 22B	オクリイタ22B	(1)
62		165-72703	METAL	オクリハク ルマメタル	(1)
63	#01	182-00956	FEED PLATE CIRCLE 13.5 ASM.	オクリイタマル13.5クミ	1
64		182-00907	FEED PLATE 12.5	オクリイタ 12.5	(1)
65		165-72703	METAL	オクリハク ルマメタル	(1)
66		GBR-108450A0	INDEX STARTING SWITCH ASM.	インデックスゲンデンスイッチクミ	1
67		SM-0861201-SA	SCREW	トラスネジ M2.6 L=12	(1)

NOTE (注記)

#01....OPTIONAL PART

オプション部品

## 23. FEEDER BALL COMPONENTS

フィーダーボール関係

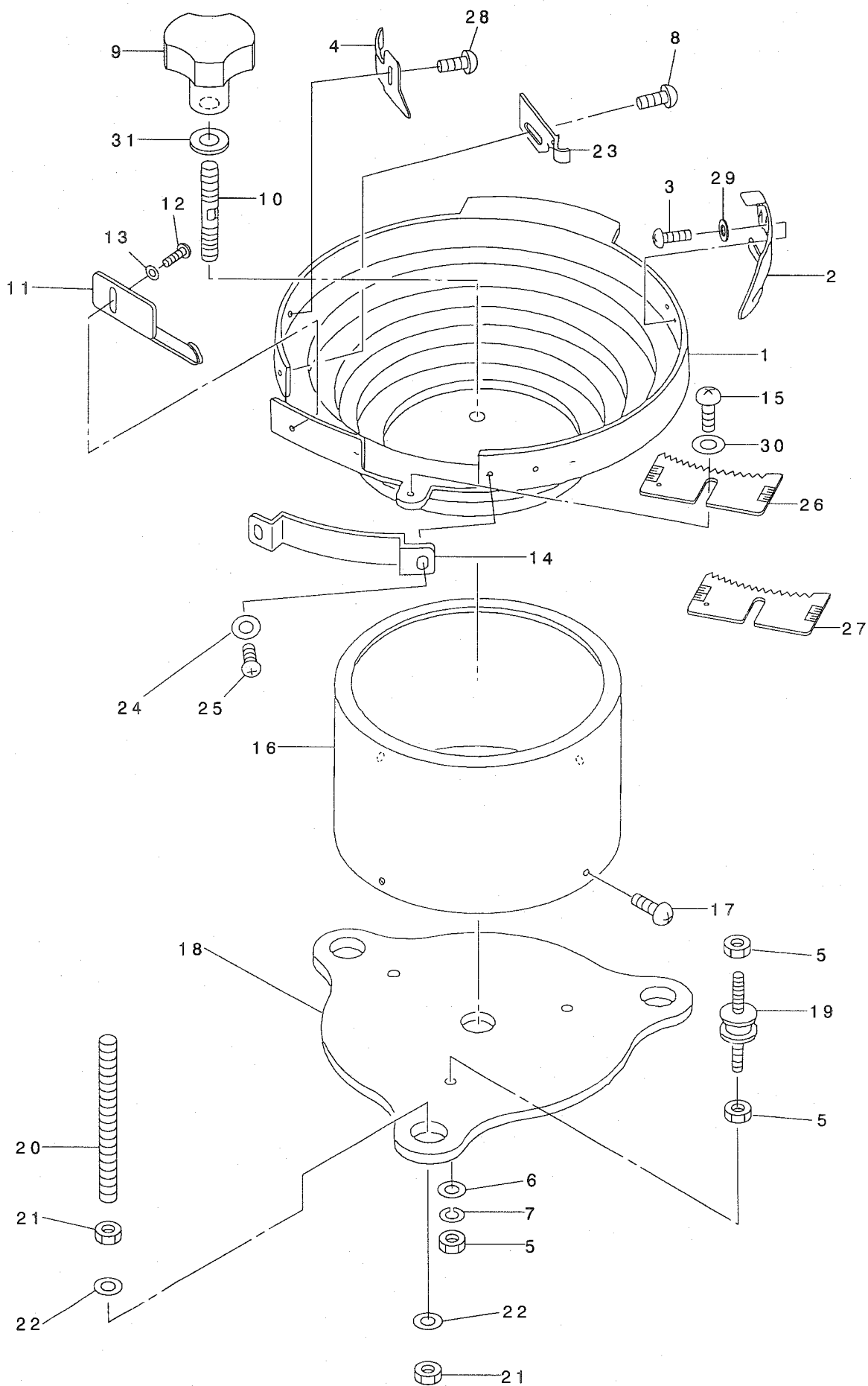

2	GBR-01426000	GUIDE PLATE	アンナイタ	1
3	SS-4110815-SP	SCREW 11/64-40 L=8	ナハ・ネジ 11/64-40 L=8	2
4	GBR-01441000	BUTTON STANDING PREVENT PLATE	ホ・タンタチ ホ・シイタ	1
5	NM-6060001-SC	NUT M6	ロツカクナツ M6 1シユ	9
6	WP-0641600-SC	WASHER 6.4X12.5X1.6	ヒラサ・カネ	3
7	WS-0610002-KN	SPRING WASHER 6.1X12.2X1.5	ハ・ネサ・カネ M6	3
8	SM-0041001-SN	SCREW M4 L=10	トラスコネジ M4 L=10	1
9	182-04602	BOWL FIXING KNOB	ホ・ウルコティノブ	1
10	GBR-01432000	BOWL FIXING SCREW	ホ・ル コティネジ	1
11	165-77504	SELECTOR PLATE	セイレツイタ	1
12	SM-4040801-SN	SCREW M4 L=8	ナハ・コネジ M4X0.7 L=8	1
13	WP-0430800-SC	WASHER M4	ヒラサ・カネ コカ・タマル M4	1
14	GBR-01428000	GUIDE PLATE	カ・イト・イタ	1
15	SM-4051001-SN	SCREW M5	ナハ・コネジ M5X0.8 L=10	1
16	165-77207	P/F COVER	P/Fカバー	1
17	SM-0040601-SC	SCREW M4X0.7 L=6	トラスコネジ M4X0.7 L=6	4
18	165-77108	P/F INSTALLING BASE	P/Fトリツケイタ	1
19	165-79203	RUBBER VIBRATION INSULATOR	ホ・ウシンゴム	3
20	165-77306	MOUNTING BOLT	ロツカクホ・ウ	3
21	NM-6080001-SC	NUT M8X1.25	ロツカクナツ M8 1シユ	6
22	165-77405	WASHER	サ・カネ	6
23	182-02408	BUTTON GUIDE A	ホ・タンカ・イト・A	1
24	WP-0320500-SC	WASHER M3	ヒラサ・カネ コカ・タマル M3	2
25	SM-4030601-SN	SCREW M3 X 6	ナハ・コネジ M3X0.5 L=6	2
26	GBR-014220A0	SELECTION PLATE ASM. (SMALL)	センハ・ツイタシヨウクミ	1
27	#01 182-51553	SELECTION PLATE ASM. (VERY SMA)	センハ・ツイタコ・クシヨウクミ	1
28	SM-0041001-SN	SCREW M4 L=10	トラスコネジ M4 L=10	1
29	WP-0450801-SD	WASHER 4.5X10X0.8	ヒラサ・カネ 4.5X10X0.8	2
30	WP-0531000-SC	WASHER 5.3X10X1	ヒラサ・カネ 5.3X10X1	1
31	WP-0841601-SC	WASHER 8.4X17.4X1.6	ヒラサ・カネ ミカ・キマル M8	1

NOTE (注記)

#01....OPTIONAL PART

オプション部品

## 24. TABLE & COVER COMPONENTS

脚卓・カバー関係

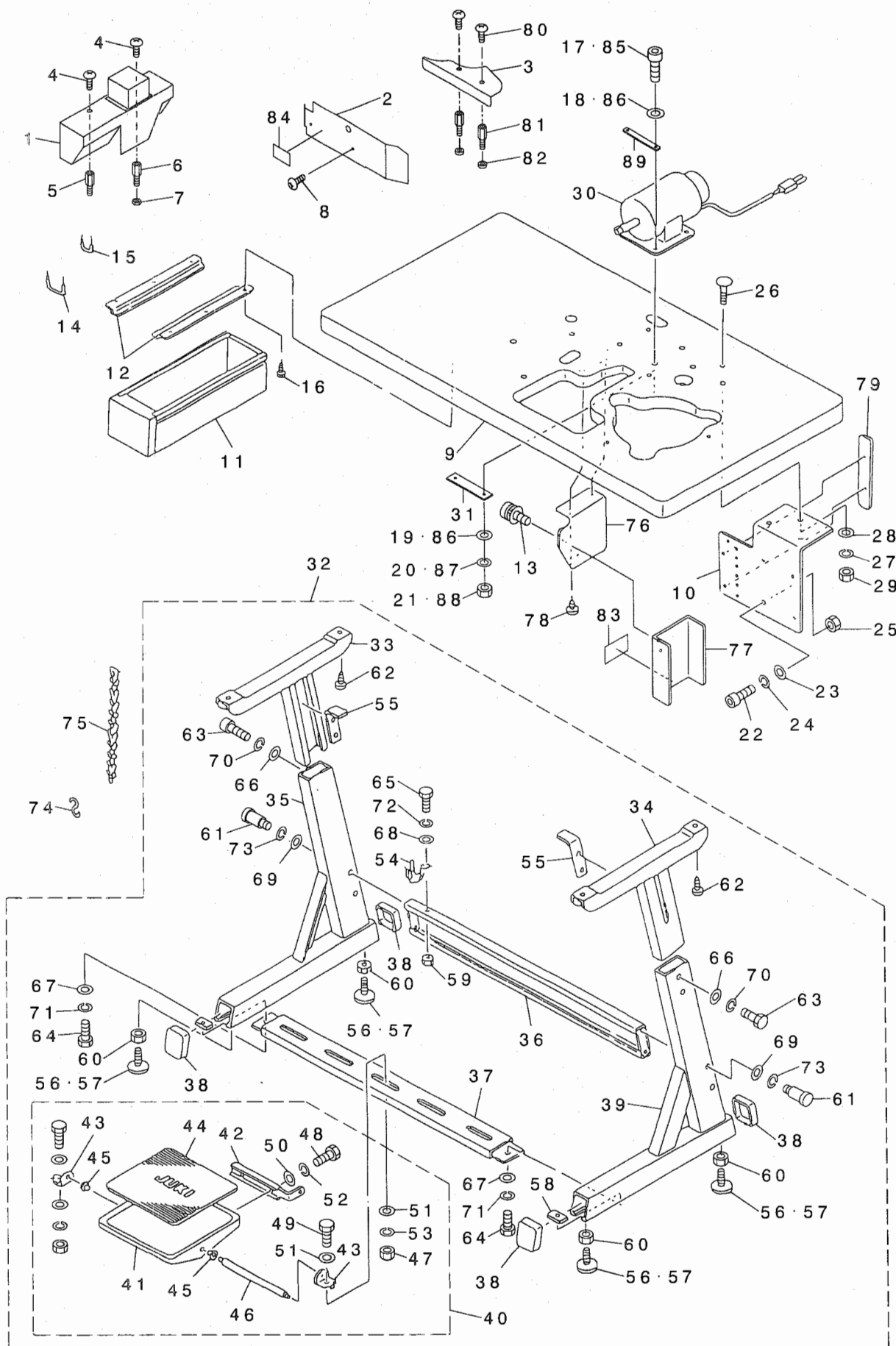

3		182-22604	FRONT COVER A	セ'ンズカハ' -A	1
4	#01	SM-0040601-SA	SCREW	トラスネジ' M4 L=6	2
5	#01	HX-0005600-00	SPACER A	スハ' -サ' A	1
6	#01	HX-0005600-0C	SPACER	スハ' -サ'	1
7	#01	NM-6030001-SC	NUT M3	ロツカクナツト M3X0.5 13ユ	1
8		SM-0040601-SA	SCREW	トラスネジ' M4 L=6	2
9		165-88303	TABLE	テ-ブ' ル	1
10		165-88410	MOTOR INSTALLING BASE	モ-タリツクハ' -ス	1
11		111-55108	DRAWER	ヒキダ' ヲ	1
12		111-55207	DRAWER SUPPORT	ヒキダ' シ ササエ	2
13	#03	SL-4040891-SC	SCREW M4 L=8	サ' カ' ネツキ ナハ' コネジ' M4 L=8	2
14		D8204-555-D00	DRAWER STOPPER	ヒキダ' シストツハ' -	1
15		MAO-11532000	CORD STAPLE	コ-ト' スツヅア' ル	4
16		SK-3311600-SC	WOOD SCREW D=3.1 L=16	マホモクネジ' D=3.1 L=16	6
17	#04	SS-9165530-SP	SCREW 1/4-24 L=55	ロツカクネ' スト 1/4-24 L=55	4
18	#04	WP-0751576-SD	WASHER 7.5X19X1.5	ヒラサ' カ' ネ 7.5X19X1.5	4
19	#04	WP-0651046-SC	WASHER 6.5X13X1	ヒラサ' カ' ネ 6.5X13X1	4
20	#04	WS-0651510-KP	SPRING WASHER 6.5X12.5X1.5	ハ' ネサ' カ' ネ 6.5X12.5X1.5	4
21	#04	NS-6160520-SP	NUT 1/4-24	ロツカクナツト 1/4-24	4
22		SM-6061602-TP	SCREW M6 L=16	ロツカクアナネ' スト	4
23		WP-0641601-SC	WASHER	ヒラサ' カ' ネ ミカ' キヤル M6	4
24		WS-0610002-KN	SPRING WASHER 6.1X12.2X1.5	ハ' ネサ' カ' ネ M6	4
25		NM-6060001-SC	NUT M6	ロツカクナツト M6 13ユ	4
26		MTJ-MS000020	SCREW	モ-タリツクネ' スト (M6)	3
27		WP-0641601-SC	WASHER	ヒラサ' カ' ネ ミカ' キヤル M6	3
28		WS-0610002-KN	SPRING WASHER 6.1X12.2X1.5	ハ' ネサ' カ' ネ M6	3
29		NM-6060001-SC	NUT M6	ロツカクナツト M6 13ユ	3
30		GBR-106110A0	STARTING MAGNET ASM.	キト' ウマク' ネット クミ	1
31		182-66403	STRENGTHENING PLATE LOWER	キト' ウマク' ネットネキヨウイタ ヲタ	2
32		B8101-373-NB0	Z-LEG (CONNEC.)	Zキヤク(ケツコ' ウ)	1
33		B8101-373-NA0	UPPER LEG, LEFT ASM.	ウツキヤクヒダ' リ(クミ)	(1)
34		B8102-373-NA0	UPPER LEG, RIGHT ASM.	ウツキヤクミキ' (クミ)	(1)
35		B8103-373-NA0	STAY LEFT ASM.	シチュウ ヒダ' リ(クミ)	(1)
36		B8105-373-NA0	SIDE STAY ASM.	ヨコシチュウ(クミ)	(1)
37		B8107-373-NA0	LOWER STAY ASM.	シタシチュウ(クミ)	(1)
38		B8110-373-N00	CAP	キャク ト' ダイ キャツ'	(4)
39		B8111-373-NA0	STAY RIGHT ASM.	シチュウミキ' (クミ)	(1)
40		B8112-373-NA0	STEPPING PLATE	フミイタ(ケツコ' ウ)	(1)
41		111-58805	PEDAL	フミイタ	(1)
42		111-58706	PEDAL ADJUSTING PLATE	フミイタ チョウセツイタ	(1)
43		111-59001	PEDAL SHAFT BRACKET	フミイタ シ' クウケ	(2)
44		111-58904	PEDAL MAT	フミイタ マツト	(1)
45		D8113-555-B00	PEDAL BUSHING	フミイタ ア' ヅシユ	(2)
46		D8115-555-B00	PEDAL SHAFT	ハ' タル シ' ク	(1)
47		NM-6080721-SE	NUT M8	ロツカクナツト M8	(2)
48		SM-9061203-SE	SCREW M6 L=12	ロツカクネ' スト M6 L=12	(2)
49		SM-9082023-SE	SCREW M8 L=20	ロツカクネ' スト M8 L=20	(2)
50		WP-0671016-SE	WASHER 6.7X13X1	ヒラサ' カ' ネ 6.7X13X1	(2)
51		WP-0871602-SE	WASHER 8.7X18X1.6	ヒラサ' カ' ネ 8.7X18X1.6	(4)
52		WS-0621210-KR	SPRING WASHER 6.2X11.4X1.2	ハ' ネサ' カ' ネ 6.2X11.4X1.2	(2)
53		WS-0861410-KR	SPRING WASHER 8.6X15X1.4	ハ' ネサ' カ' ネ 8.6X15X1.4	(2)
54		110-74408	SUPPORT BASE	ア' プ' ラサ' ヲ ウツダ' イ	(1)
55		B8104-552-000	TABLE SUPPORT	テ-ブ' ル ササエ トメイタ	(2)
56		B8108-555-0A0	ADJUSTING SCREW ASM. WITH CAP	キャツ' ヲツキ チョ-セツネジ' クミ	(4)
57		B8108-555-0A0	ADJUSTING SCREW ASM. WITH CAP	キャツ' ヲツキ チョ-セツネジ' クミ	(4)
58		B8112-552-000	LEG BOTTOM SUPPORT BRACKET	シタシチュ- トメイタ	(2)
59		NM-6080721-SE	NUT M8	ロツカクナツト M8	(1)
60		NM-6120003-SE	NUT M12	ロツカクナツト M12 33ユ	(4)
61		SD-1204315-SE	HINGE SCREW D=12 H=43.1	ダ' レネジ' D=12 H=43.1	(4)
62		SK-3513800-SE	WOOD SCREW 5.1X38	マホモクネジ' 5.1X38	(4)
63		SM-9082023-SE	SCREW M8 L=20	ロツカクネ' スト M8 L=20	(4)
64		SM-9082023-SE	SCREW M8 L=20	ロツカクネ' スト M8 L=20	(2)
65		SM-9082023-SE	SCREW M8 L=20	ロツカクネ' スト M8 L=20	(1)
66		WP-0871602-SE	WASHER 8.7X18X1.6	ヒラサ' カ' ネ 8.7X18X1.6	(4)
67		WP-0871602-SE	WASHER 8.7X18X1.6	ヒラサ' カ' ネ 8.7X18X1.6	(2)
68		WP-0871602-SE	WASHER 8.7X18X1.6	ヒラサ' カ' ネ 8.7X18X1.6	(1)
69		WP-1252210-SC	WASHER 12.5X25.6X2.2	ヒラサ' カ' ネ 12.5X25.6X2.2	(4)
70		WS-0861410-KR	SPRING WASHER 8.6X15X1.4	ハ' ネサ' カ' ネ 8.6X15X1.4	(4)
71		WS-0861410-KR	SPRING WASHER 8.6X15X1.4	ハ' ネサ' カ' ネ 8.6X15X1.4	(2)
72		WS-0861410-KR	SPRING WASHER 8.6X15X1.4	ハ' ネサ' カ' ネ 8.6X15X1.4	(1)
73		WS-1253010-KN	SPRING WASHER 12.5X21.5X3	ハ' ネサ' カ' ネ 12.5X21.5X3	(4)
74		B8133-019-000	S SHAPED HOOK	Sガ' タ カナク	2
75		B8131-232-000	CHAIN (1.2M)	クサリ 1.2M	1
76		182-00105	BELT COVER (1)	ハ' ストカハ' -(1)	1
77	#03	182-15806	MOTOR PULLEY COVER	モ-タア' -ツカハ' -	1
78		SK-3412000-SC	WOOD SCREW D=4.1 L=20	マホモクネジ' D=4.1 L=20	2
79		182-00006	COVER	タンシタ' イカハ' -	1
80	#01	SM-0040601-SA	SCREW	トラスネジ' M4 L=6	2
81	#01	HX-0033900-00	STUD	キハ' シハ' -ツ	2
82	#01	B3052-816-000	WASHER	ク' ト' -ウケ サ' カ' ネ	2
83	#02	CM-3006001-01	LABEL, (SMALL).	マキコミチュウイラハ' ル(シヨウ)	1
84	#02	CM-3002002-01	SAFETY LABEL 2 (SMALL)	アンセ' シラハ' ル 2(シヨウ)	1
85		SS-9156830-SP	SCREW 15/64-28 L=68	ロツカクネ' スト 15/64-28 L=68	4
86		WP-0621016-SD	WASHER 6.2X13X1	ヒラサ' カ' ネ 6.2X13X1	8
87		WS-0610002-KP	SPRING WASHER	ハ' ネサ' カ' ネ	4
88		NS-6150430-SP	NUT 15/64-28	ロツカクナツト 15/64-28	4
89		182-66304	STRENGTHENING PLATE UPPER	キト' ウマク' ネットネキヨウイタ ウエ	2

NOTE (注記)

#01....CHANGE FROM '92.12  
 #02....FOR DOMESTIC USE  
 #03....FOR DOMESTIC AND EUROPE USE  
 #04....FOR EUROPE

'92.12より変更  
 国内用  
 国内・ヨーロッパ用  
 ヨーロッパ用

## 25. CONTROL BOX COMPONENTS (FOR DOMESTIC USE AND GENERAL EXPORT)

電装関係 (国内・一般輸出用)

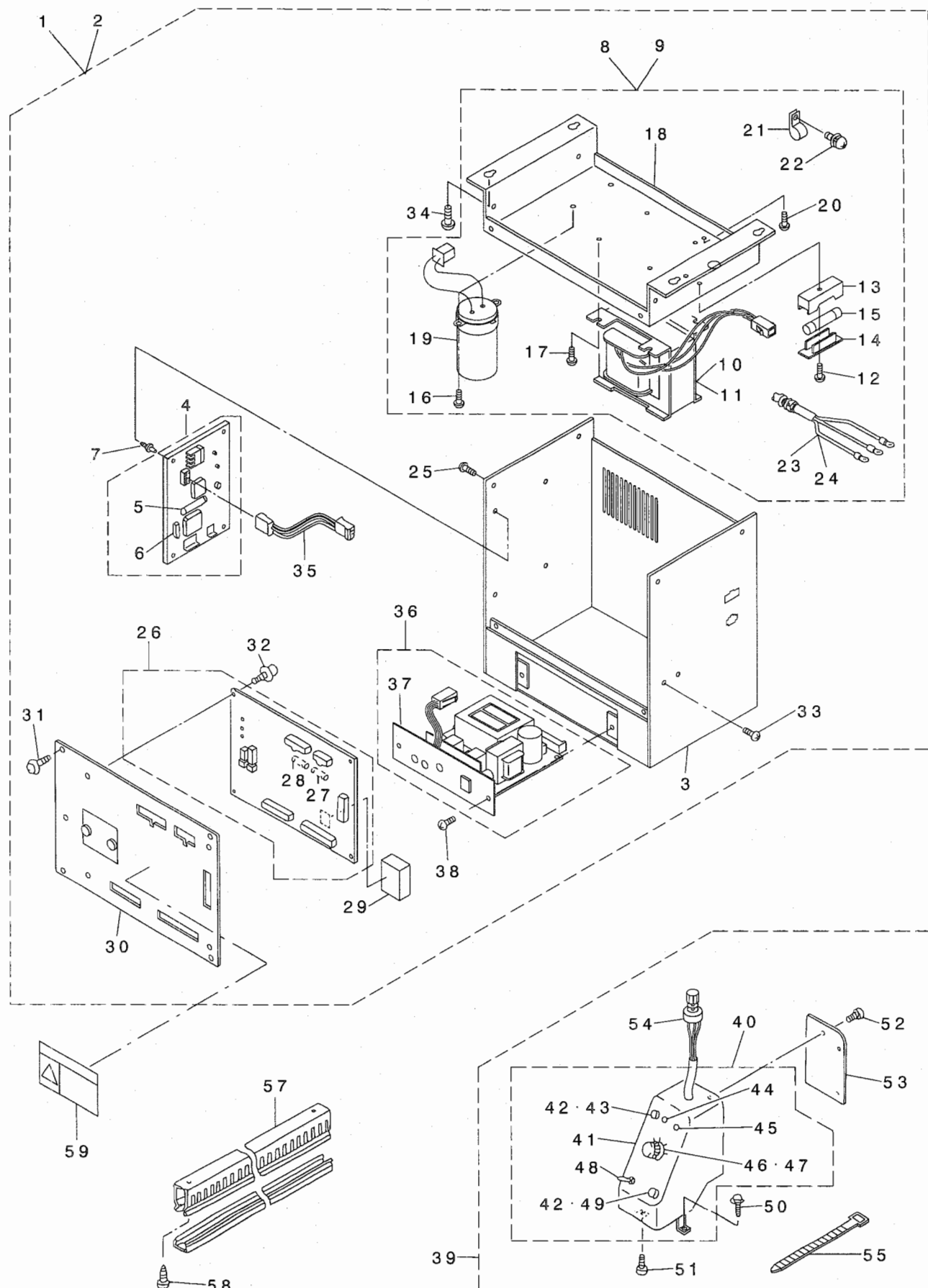

2	#02	GBR-107130AA	TRANSMISSION BOX A ASM.	デ'ソウ ホ'ツクス A クミ	1
3		GBR-107240A0	CONTROL BOX FRAME BODY ASM.	デ'ソウ ホ'ツクス フレ-ムボディー	(1)
4		GBR-107610A0	POWER BOARD	デ'ソウ ホ'ツクス	(1)
5		E9613-601-000	FUSE 2A	ガ'ラスカン ヒューズ 2A	(1)
6		HA-0029800-00	BREAKER 5A	ブ'レーカー 5A	(1)
7		HX-0022800-0A	SPACER	スパ-サ	(4)
8	#01	GBR-107460AB	TRANS BASE B COMPLE.	トランスハ'ース B ソウクミ	(1)
9	#02	GBR-107460AA	TRANS BASE A COMPLE.	トランスハ'ース A ソウクミ	(1)
10		GBR-107480AA	TRANS A ASM.	トランス Aクミ	(1)
11	#01	GBR-107480AB	TRANS B ASM.	トランス Bクミ	(1)
12		SM-4041001-SC	SCREW M4X0.7 L=10	ナハ'コネジ' M4X0.7 L=10	(1)
13		HF-0051110-00	FUSE HOLDER	ヒューズ'ホルダ' -	(1)
14		HF-0051110-0B	FUSE HOLDER COVER	ヒューズ'ホルダ' -カハ' -	(1)
15		E9613-601-000	FUSE 2A	ガ'ラスカン ヒューズ 2A	(1)
16		SL-4030681-SC	SCREW M3 L=6	サ'ガ'ネジ' ナハ'コネジ' M3 L=6	(2)
17		SL-4030891-SC	SCREW M3X8	ナハ'コネジ' セムス M3 L=8	(4)
18		GBR-10747000	TRANSFORMER BASE	トランス ハ'ース	(1)
19		GBR-107430A0	CONDENSER ASM.	コンデ'ンサ'クミ	(1)
20		SL-4040891-SC	SCREW M4 L=8	サ'ガ'ネジ' ナハ'コネジ' M4 L=8	(1)
21		HX-0015000-0B	CABLE CLIP	ケーブ'ル クリッパ'	(1)
22		SL-4030881-SC	SCREW M3X8	ナハ'コネジ' セムス M3X0.5 L=8	(1)
23	#02	GBR-107450A0	AC INPUT POWER CABLE CORD ASM.	AC ニュウリョク デ'ソウ'ソコト'クミ	(1)
24	#01	GBR-107440A0	AC INPUT POWER CABLE CORD ASM.	AC ニュウリョク デ'ソウ'ソコト'クミB	(1)
25		SL-4040891-SC	SCREW M4 L=8	サ'ガ'ネジ' ナハ'コネジ' M4 L=8	(4)
26		GBR-107510A0	CPU BOARD ASM.	CPUキハ'ソクミ	(1)
27		HF-0084020-P0	FUSE 2A	ヒューズ 2A	(1)
28		HF-0084063-P0	FUSE	ヒューズ	(1)
29		HL-0087300-31	IC	IC	(1)
30		GBR-107340A0	CONTROL BOX FRAME COVER ASM.	デ'ソウ ホ'ツクス フレ-ムフタクミ	(1)
31		SL-4040891-SC	SCREW M4 L=8	サ'ガ'ネジ' ナハ'コネジ' M4 L=8	(4)
32		SL-4030681-SC	SCREW M3 L=6	サ'ガ'ネジ' ナハ'コネジ' M3 L=6	(4)
33		SL-4040891-SC	SCREW M4 L=8	サ'ガ'ネジ' ナハ'コネジ' M4 L=8	(2)
34		SK-3452500-SC	WOOD SCREW D=4.5 L=25	マルモクネジ' D=4.5 L=25	(4)
35		GBR-107720A0	CPU BOARD POWER CORD ASM.	CPUキハ'ソウ'ソコト'クミ	(1)
36		GBR-107740A0	P/F CONTROLLER ASM.	P/F コントローラ'クミ	(1)
37		GBR-10775000	P/F PANEL	P/Fハ'ネル	(1)
38		SM-5040601-SC	SCREW M4X0.7 L=6	ハ'イント'コネジ' M4X0.7 L=6	(2)
39		GBR-107840A0	OPERATION PANEL ASM.	ソウサ ハ'ネル ソウクミ	1
40		GBR-107850A0	PANEL ASM.	ハ'ネル クミ	(1)
41		GBR-10786000	PANEL BOX	ハ'ネルホ'ツクス	(1)
42		HA-0019100-00	PUSH SWITCH 3 TERMINAL	プ'ッシュスイッチ 3タシ	(2)
43		HA-0019100-1B	OPERATION BUTTON	ソウサ'ホ'タン	(1)
44		HG-0029100-0A	LED (GREEN)	LED(ミト'リ)	(1)
45		HG-0029100-00	LAMP	タ'イオ-ト'	(1)
46		HA-0029000-00	DIP SWITCH	デ'イッパ'スイッチ	(1)
47		HX-0011400-0A	KNOB	ツマミ	(1)
48		MA0-14506000	SWITCH	ホ'タン/ナキリカエスイッチ	(1)
49		HA-0019100-1C	SWITCH KNOB, BLACK	スイッチ ホ'タン(クロ)	(1)
50		SL-4041091-SC	SCREW M4 L=10	ナハ'コネジ' セムス M4X0.7 L=10	(1)
51		SM-6040802-TN	SCREW	ロツカク/ナホ'ルト M4X0.7 L=8	(1)
52		SL-4030681-SC	SCREW M3 L=6	サ'ガ'ネジ' ナハ'コネジ' M3 L=6	(3)
53		GBR-10782000	PANEL BOX BACK COVER	ハ'ネルホ'ツクス/ラフ'タ	(1)
54		GBR-107870A0	VOLUME ASM.	ホ'リュ-ム クミ	(1)
55		EA-9500B01-00	CABLE BAND	ソクセンハ'ント'	(1)
56	#03	CM-3001001-01	DANGER LABEL (SMALL)	デ'ソウ'キケンラハ'ル(ショウ)	1
57		GBR-10711000	CONDUIT	タ'クト	0.2
58		SK-3452500-SC	WOOD SCREW D=4.5 L=25	マルモクネジ' D=4.5 L=25	2

NOTE (注記)

#01....FOR 220V, 240V, 380V, 415V, 440V  
#02....FOR 100V, 115V, 200V, 220V, 240V  
#03....FOR DOMESTIC USE

220V, 240V, 380V, 415V, 440V用  
100V, 115V, 200V, 220V, 240V用  
国内用

## 26. CONTROL BOX COMPONENTS (FOR EUROPE)

電装関係 (ヨーロッパ用)

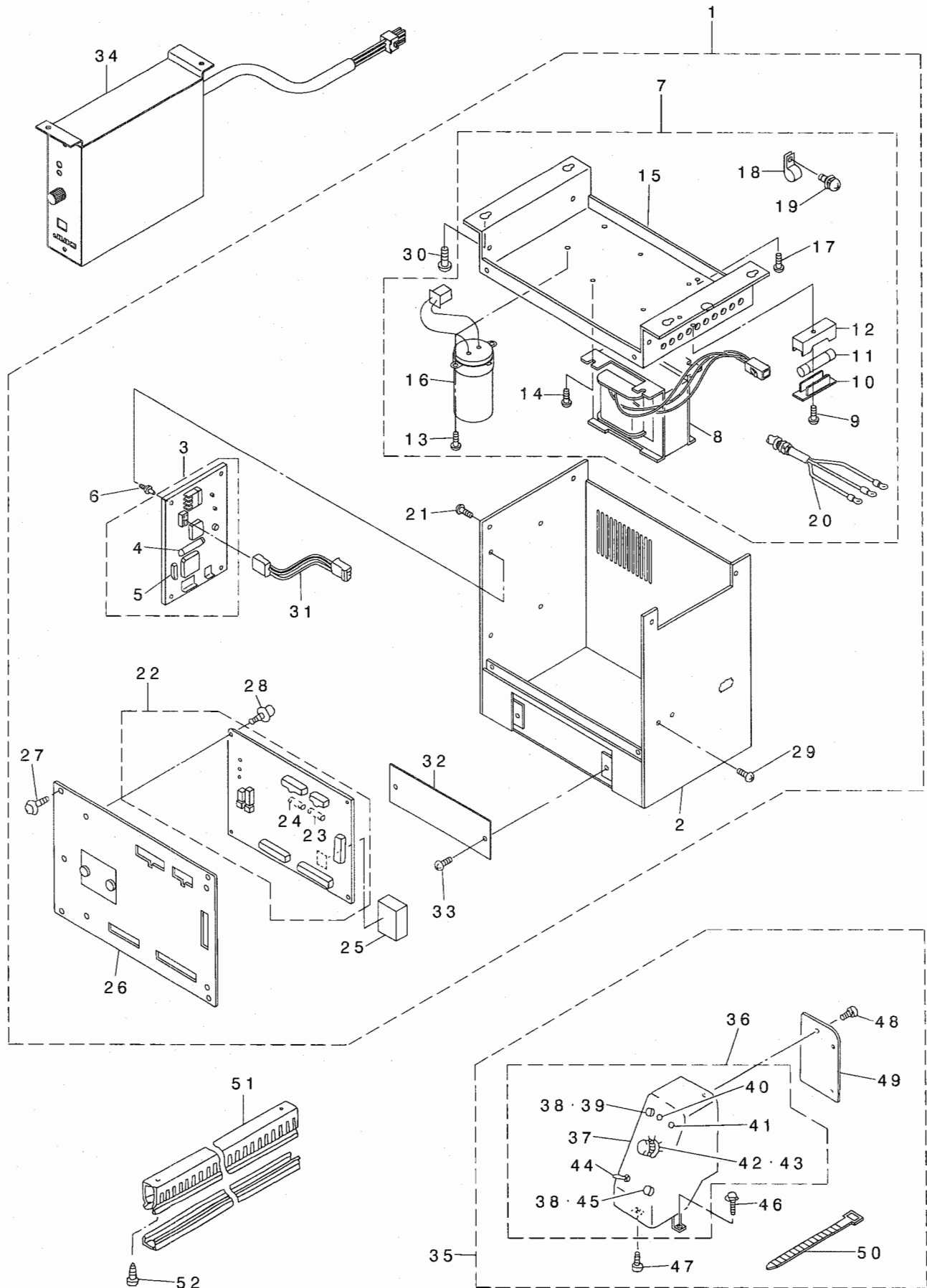

2	GBR-107240AC	FRAME BODR C ASM.	デ'ソウホ'ツクスフレ-ムホ'ンタイC クミ	(1)
3	GBR-107610A0	POWER BOARD	デ'ソゲ'ソキハ'ソクミ	(1)
4	E9613-601-000	FUSE 2A	カ'ラスカン ヒューズ 2A	(1)
5	HA-0029800-00	BREAKER 5A	ブ'レーカー 5A	(1)
6	HX-0022800-0A	SPACER	スパ-サ	(4)
7	GBR-107460AC	TRANS BASE C COMPLE.	トランスハ'-スC ソウクミ	(1)
8	GBR-107480AB	TRANS B ASM.	トランス Bクミ	(1)
9	SM-4041001-SC	SCREW M4X0.7 L=10	ナハ'コネジ' M4X0.7 L=10	(1)
10	HF-0051110-0B	FUSE HOLDER COVER	ヒューズ'ホルダ'-カハ'-	(1)
11	E9613-601-000	FUSE 2A	カ'ラスカン ヒューズ' 2A	(1)
12	HF-0051110-00	FUSE HOLDER	ヒューズ'ホルダ'-	(1)
13	SL-4030681-SC	SCREW M3 L=6	サ'カ'ネツキ ナハ'コネジ' M3 L=6	(2)
14	SL-4030891-SC	SCREW M3X8	ナハ'コネジ' セムス M3 L=8	(4)
15	GBR-10747000	TRANSFORMER BASE	トランス ハ'-ース	(1)
16	GBR-107430A0	CONDENSER ASM.	コンデ'ンサクミ	(1)
17	SL-4040891-SC	SCREW M4 L=8	サ'カ'ネツキ ナハ'コネジ' M4 L=8	(1)
18	HX-0015000-0B	CABLE CLIP	ケーブ'ル クリツプ	(1)
19	SL-4030881-SC	SCREW M3X8	ナハ'コネジ' セムス M3X0.5 L=8	(1)
20	GBR-107440A0	AC INPUT POWER CABLE CORD ASM.	AC ニュウリヨク デ'ソゲ'ソコト'クミB	(1)
21	SL-4040891-SC	SCREW M4 L=8	サ'カ'ネツキ ナハ'コネジ' M4 L=8	(4)
22	GBR-107510A0	CPU BOARD ASM.	CPUキハ'ソクミ	(1)
23	HF-0084020-P0	FUSE 2A	ヒューズ' 2A	(1)
24	HF-0084063-P0	FUSE	ヒューズ'	(1)
25	HL-0087300-31	IC	IC	(1)
26	GBR-107340A0	CONTROL BOX FRAME COVER ASM.	デ'ソウホ'ツクス フレ-ム フタクミ	(1)
27	SL-4040891-SC	SCREW M4 L=8	サ'カ'ネツキ ナハ'コネジ' M4 L=8	(4)
28	SL-4030681-SC	SCREW M3 L=6	サ'カ'ネツキ ナハ'コネジ' M3 L=6	(4)
29	SL-4040891-SC	SCREW M4 L=8	サ'カ'ネツキ ナハ'コネジ' M4 L=8	(2)
30	SK-3452500-SC	WOOD SCREW D=4.5 L=25	マルモクネジ' D=4.5 L=25	(4)
31	GBR-107720A0	CPU BOARD POWER CORD ASM.	CPUキハ'ソゲ'ソコト'クミ	(1)
32	GBR-10726000	BLIND PLATE	メクライタ	(1)
33	SM-5040601-SC	SCREW M4X0.7 L=6	ハ'イント'コネジ' M4X0.7 L=6	(2)
34	GBR-108010A0	P/F CONTROLLER ASM.	P/Fコントローラソクミ	1
35	GBR-107840AC	OPERATION PANEL C COMPLE.	ソウサハ'ネルC ソウクミ	1
36	GBR-107850AC	PANEL C ASM.	ハ'ネルC クミ	(1)
37	GBR-10786000	PANEL BOX	ハ'ネルホ'ツクス	(1)
38	HA-0019100-00	PUSH SWITCH 3 TERMINAL	プ'ツシユスイツチ 3タンシ	(2)
39	HA-0019100-1B	OPERATION BUTTON	ソウサフ'ホ'タン	(1)
40	HG-0029100-0A	LED (GREEN)	LED(ミト'リ)	(1)
41	HG-0029100-00	LAMP	タ'イオ-ト'	(1)
42	HA-0029000-00	DIP SWITCH	デ'イッブ'スイツチ	(1)
43	HX-0011400-0A	KNOB	ツマミ	(1)
44	MAO-14506000	SWITCH	ホ'タンアナキリカエスイツチ	(1)
45	HA-0019100-1C	SWITCH KNOB, BLACK	スイツチ ホ'タン(クロ)	(1)
46	SL-4041091-SC	SCREW M4 L=10	ナハ'コネジ' セムス M4X0.7 L=10	(1)
47	SM-6040802-TN	SCREW	ロツカクアナホ'ルト M4X0.7 L=8	(1)
48	SL-4030681-SC	SCREW M3 L=6	サ'カ'ネツキ ナハ'コネジ' M3 L=6	(3)
49	GBR-10782000	PANEL BOX BACK COVER	ハ'ネルホ'ツスウラフ'タ	(1)
50	EA-9500B01-00	CABLE BAND	ソクセンハ'ント'	(1)
51	GBR-10711000	CONDUIT	タ'クト	0.2
52	SK-3452500-SC	WOOD SCREW D=4.5 L=25	マルモクネジ' D=4.5 L=25	2

## 27. POWER SUPPLY & CORD COMPONENTS

電源・コード関係

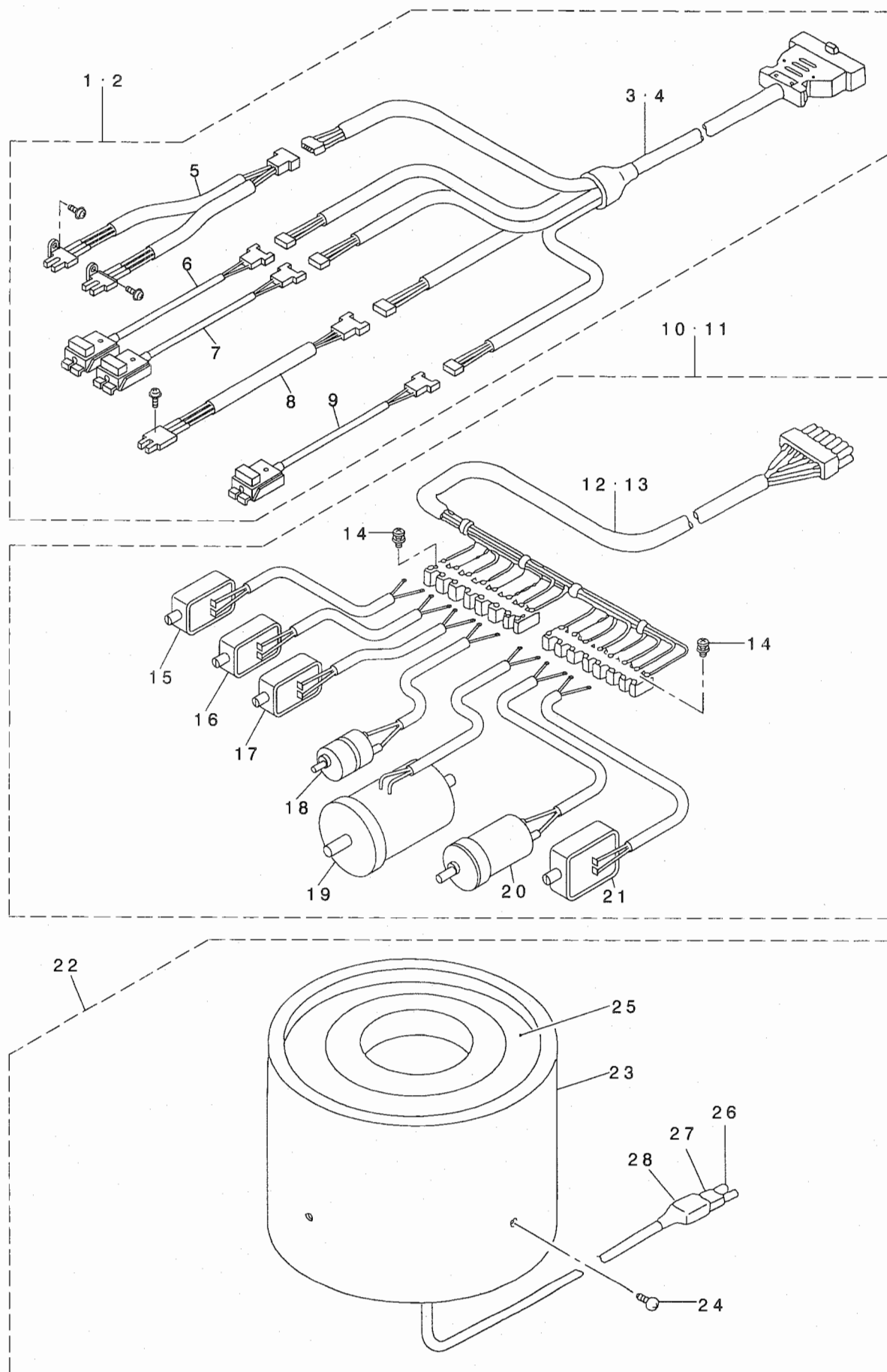

2	#02	GBR-108410BC	SENSOR CONNECTING CABLE ASM.	BRセンサC ソウクミ	1
3	#01	GBR-108460A0	SENSOR CONNECTING CABLE ASM.	センサチユウケイケーブ ルクミ	(1)
4	#02	GBR-108460AC	SENSOR CONNECTING CABLE ASM.	センサチユウケイケーブ ルC クミ	(1)
5		GBR-108420A0	START SWITCH ASM.	スタートスイッチクミ	(1)
6		GBR-108430A0	RUB COMPLETION SWITCH ASM.	スリモミカンリヨウスイッチクミ	(1)
7		GBR-108440A0	BUTTON SENSOR SWITCH ASM.	イチキ メホ タンケンチスイッチクミ	(1)
8		GBR-108470A0	TURNING ARM HOME POSITION SENS	センカイアーム ケンテンセンサクミ	(1)
9		GBR-108450A0	INDEX STARTING SWITCH ASM.	インデックスケンテンスイッチクミ	(1)
10	#01	GBR-108510A0	BR DRIVING SOURCE ASM.	BRクトウケ ソウクミ	1
11	#02	GBR-108510AC	BR DRIVING SOURCE ASM.	BRクトウケ ンC ソウクミ	1
12	#01	GBR-108580A0	STARTING MAGNET CABLE ASM.	シュツリヨクチユウケイケーブ ルクミ	(1)
13	#02	GBR-108580AC	STARTING MAGNET CABLE ASM.	シュツリヨクチユウケイケーブ ルC クミ	(1)
14		SL-4030881-SC	SCREW M3X8	ナハコネジ セムス M3X0.5 L=8	(2)
15		GBR-10852000	MAGNET	スリモミカコウマク ネット	(1)
16		GBR-10853000	MAGNET	シャッターマク ネット	(1)
17		GBR-10854000	MAGNET	イチキ メマク ネット	(1)
18		GBR-108550A0	DC MOTOR ASM.	スリモミDCモータクミ	(1)
19		GBR-108590A0	DC MOTOR ASM.	センカイアームDCモータクミ	(1)
20		GBR-108560A0	DC MOTOR ASM.	インデックスDCモータクミ	(1)
21		GBR-10857000	MAGNET	ツマミアシアケ マク ネット	(1)
22		GBR-107910A0	PARTS FEEDER ALL ASM.	ハーフイーダー クミ	1
23		165-77207	P/F COVER	P/Fカバー	(1)
24		SM-0040601-SC	SCREW M4X0.7 L=6	トラスコネジ M4X0.7 L=6	(4)
25		GBR-10791000	PARTS FEEDER	ハーフイーダー	(1)
26		HK-0044400-20	2-POLE RECEPTACLE	リセプタクル 2P	(1)
27		D6042-555-B00	PIN TERMINAL, FEMALE	ピン ターミナル メス	(2)
28		HK-0044900-20	CONNECTOR COVER	コネクタ カバー	(1)

NOTE (注記)

#01....FOR DOMESTIC USE AND  
GENERAL EXPORT

#02....FOR EUROPE

国内、一般輸出入

ヨーロッパ用

# 28. BUTTON CLAMP MECHANISM COMPONENTS

つまみ足関係

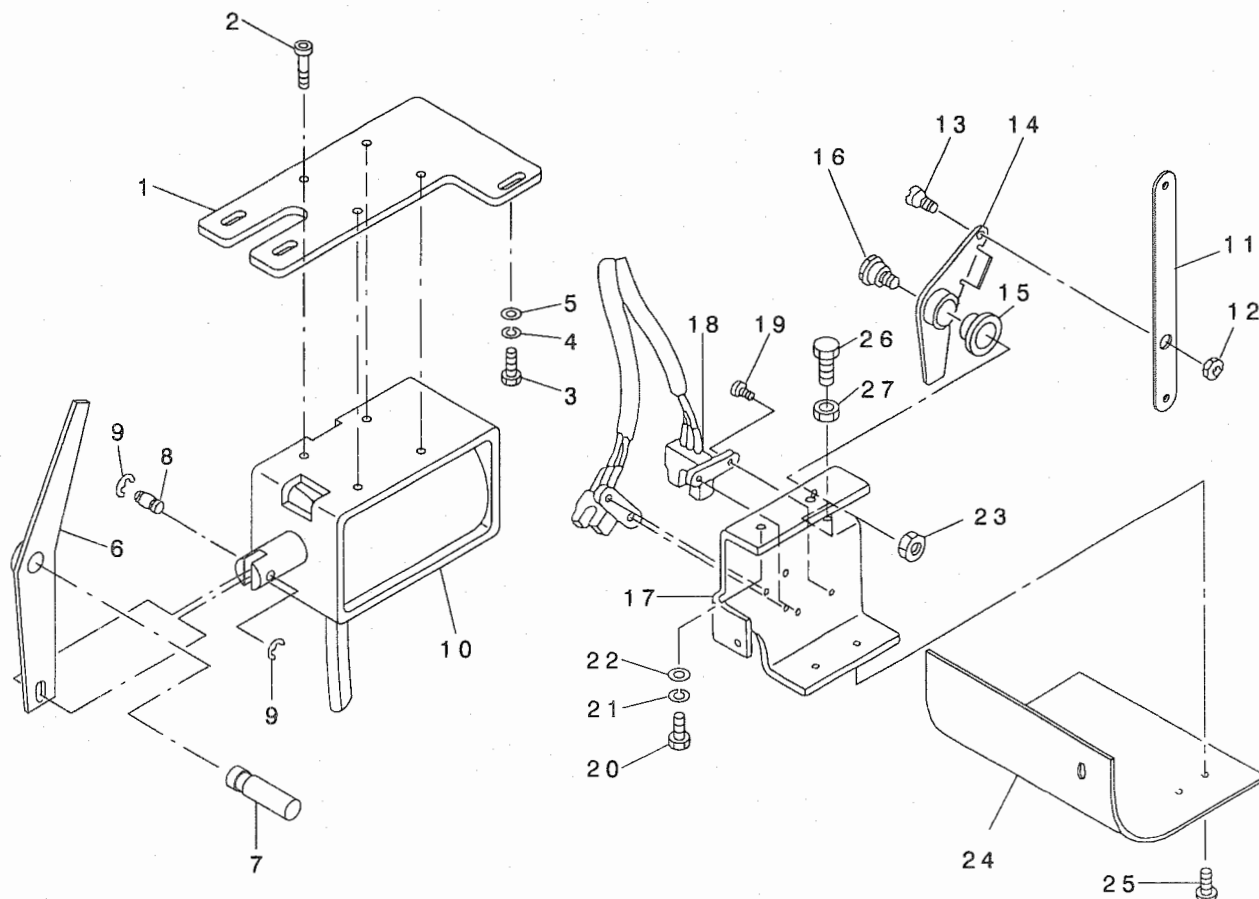

REF. NO	NOTE	PART NO.	DESCRIPTION	ヒソメイ	Qty
1		165-83205	SOLENOID PLATE	ツマミアシシ ヨウシヨウソレノイト プラケツ	1
2		SM-6051002-TP	SCREW M5X0.8 L=10	ロツカクアナホ ルト M5X0.8 L=10	4
3		SM-6051552-TP	SCREW M5 L=15	ロツカクアナホ ルト	3
4		WS-0510002-KN	SPRING WASHER	ハネサ カネ 5.1X9.2X1.3	3
5		WP-0531000-SC	WASHER 5.3X10X1	ヒラサ カネ 5.3X10X1	3
6		165-82801	LINK LEVER	リンクレバ	1
7		165-83106	LINK SHAFT	タント クスリリンクツク	1
8		165-83304	LEVER PIN	リンクレバ -ピン	1
9		RE-0400000-KO	E-RING 4	Eカ タトメワ 4	2
10		GBR-10857000	MAGNET	ツマミアシシ アケ マグ ネット	1
11		165-82009	SWITCH LINK	ニタ スイッチリンク	1
12		NS-6150430-SP	NUT 15/64-28	ロツカクナツツ 15/64-28	1
13		SD-0700332-SP	HINGE SCREW D= 7 H= 3.5	タ ンネシ D=7 H=3.5	1
14		182-19907	TWO-STEP SWITCH LEVER	ニタ スイッチレバ	1
15		165-83403	METAL	ガ ソメタル	1
16		165-82504	SCREW	ニタ スイッチネシ	1
17		165-82603	SWITCH BRACKET	ニタ スイッチア ラケツツ	1
18		GBR-108420A0	START SWITCH ASM.	スタートスイッチクミ	1
19		SL-4030881-SC	SCREW M3X8	ナハ コネシ セムス M3X0.5 L=8	4
20		SM-6051602-TP	SCREW M5X0.8 L=16	ロツカクアナホ ルト M5X0.8 L=16	2
21		WS-0510002-KN	SPRING WASHER	ハネサ カネ 5.1X9.2X1.3	2
22		WP-0531000-SC	WASHER 5.3X10X1	ヒラサ カネ 5.3X10X1	2
23		NM-6060001-SC	NUT M6	ロツカクナツツ M6 1シユ	1
24		165-82702	SWITCH COVER	ニタ スイッチカハ	1
25		SM-0040801-SC	SCREW	トラスネシ M4 L=8	2
26		SM-9042510-SC	SCREW M4X0.7 L=25	ロツカクホ ルト M4X0.7 L=25	1
27		NM-6040001-SC	NUT M4	ロツカクナツツ M4	1

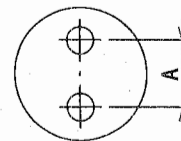
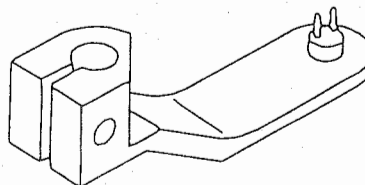
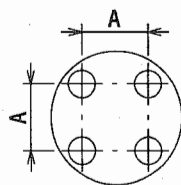
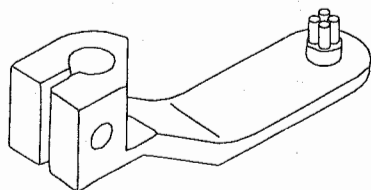

Symbol 記 号	Part No. 品 番	A measure A 寸 法	Wire diameter 線 径	Hole count 穴 数	Spec 仕 様
A	165-57902	2.6	1.0	4	Standard spec 標準仕様
B	165-58009	3.2	1.2	2	
C	165-87107	3.8	1.2	2	
D	165-87206	3.1	1.0	4	
E	165-87305	2.0	1.0	2	
F	165-87404	2.2	1.0	2	
G	165-87503	2.4	1.0	2	
H	165-87602	2.6	1.0	2	
J	165-87701	2.8	1.0	2	
K	165-87800	3.0	1.0	2	
L	165-87909	2.4	1.2	2	
M	165-88006	2.6	1.2	2	
N	165-88105	2.8	1.2	2	
P	165-88204	3.0	1.2	2	
Q	165-90507	2.0	1.0	4	special order spec 特注仕様
R	165-90606	2.2	1.0	4	
S	165-88501	2.4	1.0	4	
T	165-88600	2.4	1.2	4	
U	165-88709	2.6	1.2	4	
V	165-88808	2.8	1.2	4	
W	165-88907	3.0	1.2	4	
X	165-89004	3.1	1.2	4	
*Y	165-89103	2.6	1.2	(Spacer) 4	
Z	165-89202	3.1	1.4	4	
E1	165-89707	4.0	1.2	4	
F1	165-89806	3.0	1.5	4	
G1	165-89905	3.2	Taper	4	
H1	165-90705	3.6	1.2	4	

\* The standard amount of space between the bottom face of the button and the material surface is specified to 2mm.  
Part numbers of the parts provided with the aforementioned space are as follows:

B2555-372-R0J Button clamp jaw lever(left).  
B2557-372-R0J Button clamp jaw lever(right).

浮かし量は2mmを標準とし、浮かし対象品番は、次の通りです。

B2555-372-R0J つまみ足(左)  
B2557-372-R0J つまみ足(右)

# 30.ACCESSORIES PARTS COMPONENTS

付属品関係

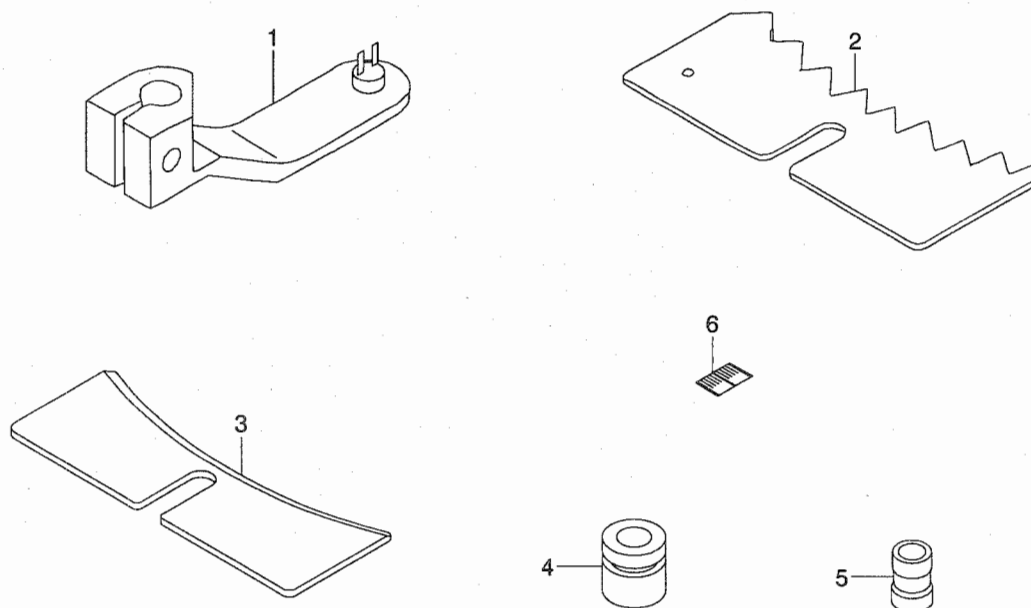

REF. NO	NOTE	PART NO.	DESCRIPTION	ヒンメイ	Qty
1		165-58009	BUTTON CARRIER B	ホ' タンキャリアB	1
2		GBR-01423000	SELECTOR PLATE, MEDIUM	センハ' ツイタ チュー	1
3		GBR-01437000	AUXILIARY PLATE	センハ' ツホシ' ヨイタ	1
4		165-58108	RING, SMALL	シンタ' シリンク' ショウ	1
5		182-00501	WORK ATTACHMENT (SMALL)	ワークアタッチメント(ショウ)	3
6		182-04701	SCALE	メモリ(ヒタ' リ)	4

B1104-372-R00	4	30	B1649-161-000	30	65	B2529-377-A00	24	23	B2718-377-000	24	53
B1105-372-000	4	19	B2001-372-0A0	8	60	B2535-372-000	10	23	B3052-816-000	40	82
B1110-280-000	24	44	B2004-372-000	8	23	B2540-372-000	2	43	B3101-372-0A0	4	1
B1110-372-000	4	31	B2005-373-0A0-A	8	46	B2541-372-000	2	44	B3101-372-0A0	24	1
B1110-377-000	24	26	B2005-373-000-A	8	47	B2544-372-000	2	45	B3105-372-000	4	17
B1118-373-N00	4	35	B2006-372-000	8	50	B2545-372-000	2	46	B3107-373-000	4	12
B1119-373-000	4	39	B2007-372-000	8	56	B2546-372-000	2	3	B3108-372-000	4	11
B1125-372-00A	4	34	B2008-372-000	8	55	B2547-373-N00	2	17	B3108-372-000	24	8
B1127-372-000	4	27	B2009-372-000	8	37	B2548-372-R00-A	2	13	B3109-372-0A0	4	5
B1127-377-000	24	19	B2010-373-N00	8	22	B2549-372-R00-A	2	4	B3109-377-0A0	24	2
B1128-372-000	4	20	B2010-377-000	24	64	B2553-372-000	2	40	B3110-372-000	4	7
B1131-373-N00	4	16	B2011-372-000	8	21	B2559-372-000	2	26	B3112-372-000	14	6
B1136-850-000	24	6	B2012-372-000	8	18	B2560-372-000	2	36	B3113-373-N00	14	2
B1201-373-000	13	7	B2014-372-000-A	8	43	B2561-372-000	2	38	B3115-372-0A0	4	54
B1202-372-000	13	5	B2015-372-0A0	8	38	B2563-372-000	10	24	B3115-372-000	4	62
B1203-372-000	13	1	B2015-372-000	8	42	B2564-372-000	10	25	B3116-125-000	8	26
B1204-373-N00	13	2	B2016-372-000	8	30	B2601-373-N00-A	15	12	B3120-125-000	8	27
B1205-372-000	13	4	B2016-372-000	8	41	B2601-377-000	24	52	B3120-372-0A0	4	44
B1206-372-000	13	9	B2017-372-000	8	40	B2602-372-000-A	15	6	B3120-372-000	4	47
B1207-372-000	13	10	B2019-372-0AA	8	25	B2603-372-000	15	14	B3120-372-000	4	55
B1208-372-000	13	13	B2019-372-000	8	31	B2604-373-N00	15	3	B3121-372-000	4	53
B1210-373-NA0	13	14	B2020-372-000	8	32	B2605-372-000	15	1	B3121-372-000	4	61
B1210-373-N00	13	18	B2021-372-000	8	28	B2606-373-N00	15	7	B3122-372-000	4	45
B1211-372-000	13	15	B2024-372-000-A	8	17	B2607-280-000	15	8	B3125-012-000	8	39
B1212-372-000	13	16	B2026-373-NA0	8	14	B2608-280-000	15	9	B3125-155-000	4	51
B1213-373-N00	13	17	B2028-372-000	8	12	B2608-372-000	15	27	B3127-372-000	4	4
B1214-373-N00	13	20	B2029-372-000	8	11	B2609-372-000	15	28	B3130-373-N00	2	48
B1215-372-A00	6	36	B2031-372-0A0	8	6	B2610-372-000	15	29	B3132-012-000	8	29
B1215-372-B00	13	24	B2034-372-000	8	7	B2611-373-N00	15	13	B3148-123-000	4	6
B1216-372-000	13	26	B2035-372-000	8	5	B2612-372-000	15	23	B3149-123-A00	4	3
B1217-372-0A0	13	28	B2036-372-000	8	9	B2614-372-000	15	22	B3211-232-000	16	10
B1219-373-N00	6	30	B2038-372-000	8	2	B2615-372-000	15	19	B3301-180-0AA	20	1
B1220-372-000	6	41	B2039-373-000	8	45	B2616-372-000	15	25	B3303-180-000	20	3
B1221-373-NA0	6	39	B2040-373-000	8	15	B2618-372-0A0-B	16	13	B3305-704-000-A	20	4
B1221-373-N00	6	40	B2107-816-000	34	8	B2618-377-000	24	50	B3307-704-000	20	5
B1222-372-000	6	37	B2107-816-000	36	56	B2619-372-000	16	12	B3311-012-000	20	9
B1223-372-000	13	27	B2401-373-N00	12	41	B2619-377-000	24	56	B3311-704-000	20	6
B1224-372-000	6	34	B2402-373-N00	12	50	B2621-373-NA0	16	16	B3317-704-000	20	15
B1227-372-000	6	28	B2403-373-N00	12	49	B2621-373-NB0	16	15	B3320-704-L00-A	20	8
B1228-372-000	6	26	B2404-373-N00	12	53	B2621-377-AA0	24	63	B3503-372-000	4	26
B1230-372-0A0	6	14	B2405-373-N00	12	58	B2621-377-AB0	24	62	B3541-012-000	4	24
B1230-372-000	6	16	B2406-373-0A0	6	4	B2623-372-000	16	17	B4401-373-NA0	12	12
B1231-372-000	6	15	B2406-373-0A0	24	17	B2624-372-000	16	18	B4401-373-N00	12	13
B1232-372-000	6	18	B2410-373-000	6	6	B2625-372-000	16	19	B4402-373-N00	12	14
B1233-372-000	6	24	B2410-373-000	24	15	B2626-372-000	16	20	B4403-373-N00	12	18
B1234-372-0A0	6	22	B2412-373-N00	12	42	B2628-372-000-A	16	24	B4404-372-000-A	12	23
B1235-373-000	6	13	B2413-373-N00	12	52	B2629-372-000	16	23	B4405-372-000	12	10
B1236-373-000	6	11	B2414-373-000	21	7	B2630-372-000-A	16	26	B4406-372-000-C	12	26
B1237-373-000	6	10	B2415-373-N00	12	54	B2631-372-000	16	27	B4408-372-000	12	25
B1239-372-000	6	19	B2501-372-000-A	10	34	B2632-372-000-A	16	28	B4410-372-000	12	8
B1241-373-0B0	6	2	B2502-372-000	10	37	B2633-373-N00	16	25	B4411-373-000	12	7
B1241-373-000	6	3	B2503-372-000	10	35	B2634-372-000	16	29	B4412-373-N00-A	12	1
B1241-377-0A0	24	12	B2504-372-000	4	38	B2635-372-000-A	16	31	B4416-373-000	12	38
B1241-377-0B0	24	11	B2505-373-C00-A	22	9	B2636-372-000-A	16	5	B4418-372-000	12	5
B1242-373-000	6	9	B2505-373-C00-A	25	1	B2636-377-000	24	60	B4419-372-000	12	4
B1243-372-000	13	8	B2505-373-000-A	10	39	B2638-372-000-A	16	3	B4420-373-000	12	35
B1246-372-000	13	3	B2506-373-A00-A	10	29	B2639-372-0A0	16	7	B7101-373-N00	21	1
B1401-373-N00	14	4	B2506-377-L00-A	25	2	B2639-372-000	16	8	B7102-373-N0A	21	4
B1402-373-N00	14	8	B2507-372-000	10	19	B2640-372-000	16	9	B7102-373-N0B	21	5
B1403-372-000-A	14	5	B2508-372-000	10	22	B2642-372-000	24	24	B7102-373-N00	21	2
B1406-373-N0A	14	10	B2510-372-000-A	10	33	B2643-372-000	16	2	B8101-373-NA0	40	33
B1406-373-N0B	14	11	B2511-372-0A0	10	20	B2702-377-000	24	14	B8101-373-NB0	40	32
B1406-373-N00	14	9	B2512-372-000	10	21	B2703-377-0A0	24	13	B8102-373-NA0	40	34
B1407-372-000	12	2	B2513-372-000	10	15	B2705-377-000	24	33	B8103-373-NA0	40	35
B1408-373-N00	12	3	B2515-372-000	10	17	B2706-377-000	24	31	B8104-552-000	40	55
B1409-373-N00-A	14	12	B2518-372-000-A	10	9	B2707-377-000	24	30	B8105-373-NA0	40	36
B1411-372-A00	14	15	B2519-372-000	10	12	B2708-377-000	24	38	B8107-373-NA0	40	37
B1412-372-0A0	14	16	B2519-372-000	10	31	B2709-377-0A0	24	42	B8108-555-0A0	40	56
B1413-372-000	14	17	B2521-372-000	10	11	B2711-377-000	24	45	B8108-555-0A0	40	57
B1414-372-0A0	14	19	B2522-373-N00	10	28	B2712-377-000	24	47	B8110-373-N00	40	38
B1416-373-NA0	14	22	B2523-373-N00	10	36	B2713-377-000	24	58	B8111-373-NA0	40	39
B1418-372-000	14	23	B2524-372-000	10	5	B2714-377-000	24	21	B8112-373-NA0	40	40
B1419-372-000	14	26	B2525-373-N00	10	6	B2714-377-000	26	4	B8112-552-000	40	58
B1421-372-000	8	61	B2526-372-000	10	7	B2715-377-000	24	28	B8131-232-000	40	75
B1421-372-000	21	6	B2529-373-N0B	10	2	B2716-377-000	24	27	B8133-019-000	15	26
B1506-352-000	12	19	B2529-373-N00	10	1	B2717-377-000	24	25	B8133-019-000	40	74

# NUMERICAL INDEX OF PARTS

索引

PART NO 品番	PAGE 頁	REF NO	PART NO 品番	PAGE 頁	REF NO	PART NO 品番	PAGE 頁	REF NO	PART NO 品番	PAGE 頁	REF NO
B8220-804-000	15	10	GBR-107340A0	42	30	HA-0019100-1B	42	43	MAZ-0882300A-A	2	33
B9101-552-000	21	8	GBR-107340A0	44	26	HA-0019100-1B	44	39	MAZ-08823000-A	2	34
B9109-555-000	21	9	GBR-107430A0	42	19	HA-0019100-1C	42	49	MAZ-08824000	2	39
B9110-012-000	21	10	GBR-107430A0	44	16	HA-0019100-1C	44	45	MAZ-088270A0	2	7
B9111-012-000	21	11	GBR-107440A0	42	24	HA-0029000-00	42	46	MAZ-08828000	2	27
B9112-012-000	21	12	GBR-107440A0	44	20	HA-0029000-00	44	42	MAZ-08829000	2	35
B9121-012-0A0	21	13	GBR-107450A0	42	23	HA-0029800-00	42	6	MC-2790110-00	24	66
B9143-372-000	21	18	GBR-107460AA	42	9	HA-0029800-00	44	5	MC-2790110-02	26	2
			GBR-107460AB	42	8	HD-0003600-00	32	28	MC-4742J10-00	14	27
CM-3001001-01	42	56	GBR-107460AC	44	7	HF-0051110-0B	42	14	MC-4742J10-02	21	17
CM-3002002-01	40	84	GBR-10747000	42	18	HF-0051110-0B	44	10	MTJ-M5000020	40	26
CM-3006001-01	40	83	GBR-10747000	44	15	HF-0051110-00	42	13	MTQ-1B0B1600	24	10
CM-5002000-01	13	30	GBR-107480AA	42	10	HF-0051110-00	44	12	MTQ-1B0B1602	26	1
CQ-2000000-00	14	20	GBR-107480AB	42	11	HF-0084020-P0	42	27	MTQ-700B1600	14	1
CQ-2020000-00	14	28	GBR-107480AB	44	8	HF-0084020-P0	44	23	MTQ-700B1602	21	16
CS-0790721-TH	6	20	GBR-107510A0	42	26	HF-0084063-P0	42	28			
CS-0950816-SH	12	21	GBR-107510A0	44	22	HF-0084063-P0	44	24	NM-6030001-SB	18	38
CS-1111019-SH	6	31	GBR-107610A0	42	4	HG-0029100-0A	42	44	NM-6030001-SC	40	7
			GBR-107610A0	44	3	HG-0029100-0A	44	40	NM-6040001-SC	28	32
D1220-372-D00	22	2	GBR-107720A0	42	35	HG-0029100-00	42	45	NM-6040001-SC	28	62
D1220-372-D00	22	6	GBR-107720A0	44	31	HG-0029100-00	44	41	NM-6040001-SC	30	46
D1221-373-DAN	22	1	GBR-107740A0	42	36	HK-0044400-20	46	26	NM-6040001-SC	30	48
D1221-373-DAN	22	5	GBR-10775000	42	37	HK-0044900-20	46	28	NM-6040001-SC	32	5
D1221-373-DON	22	3	GBR-10782000	42	53	HK-0346101-00	18	15	NM-6040001-SC	34	12
D1221-373-DON	22	7	GBR-10782000	44	49	HK-0346400-00	18	7	NM-6040001-SC	34	46
D2107-555-B00	18	36	GBR-107840AC	44	35	HL-0087300-31	42	29	NM-6040001-SC	34	66
D2118-555-B00-A	18	4	GBR-107840A0	42	39	HL-0087300-31	44	25	NM-6040001-SC	36	24
D2505-373-D00-A	22	4	GBR-107850AC	44	36	HW-5F18S12-28	18	8	NM-6040001-SC	47	27
D2505-373-E00-A	22	8	GBR-107850A0	42	40	HX-0005600-0C	40	6	NM-6043212-SA	18	9
D2506-373-L00-A	22	10	GBR-10786000	42	41	HX-0005600-00	40	5	NM-6050001-SC	28	27
D2509-282-A00	24	37	GBR-10786000	44	37	HX-0011400-0A	42	47	NM-6050001-SC	30	4
D2529-373-C00	10	32	GBR-107870A0	42	54	HX-0011400-0A	44	43	NM-6050001-SC	32	7
D3302-772-T00	20	10	GBR-107910A0	46	22	HX-0015000-0B	42	21	NM-6050001-SE	20	16
D6042-555-B00	46	27	GBR-10791000	46	25	HX-0015000-0B	44	18	NM-6050001-SE	20	21
D8113-555-B00	40	45	GBR-108010A0	44	34	HX-0022800-0A	42	7	NM-6060001-SC	28	58
D8115-555-B00	40	46	GBR-108410BC	46	2	HX-0022800-0A	44	6	NM-6060001-SC	30	27
D8204-555-D00	40	14	GBR-108410B0	46	1	HX-0033900-00	40	81	NM-6060001-SC	38	5
D9101-L9S-B00	21	14	GBR-108420A0	46	5				NM-6060001-SC	40	25
D9317-762-T00	12	37	GBR-108420A0	47	18	J1067-000-000	26	3	NM-6060001-SC	40	29
			GBR-108430A0	34	20				NM-6060001-SC	47	23
EA-9500B01-00	42	55	GBR-108430A0	46	6	MAO-11532000	20	11	NM-6060001-SE	8	49
EA-9500B01-00	44	50	GBR-108440A0	34	74	MAO-11532000	40	15	NM-6080001-SC	38	21
E5006-171-000	30	58	GBR-108440A0	46	7	MAO-125030A0	18	32	NM-6080721-SE	40	47
E9613-601-000	42	5	GBR-108450A0	36	66	MAO-12518000	18	34	NM-6080721-SE	40	59
E9613-601-000	42	15	GBR-108450A0	46	9	MAO-14506000	42	48	NM-6120003-SE	40	60
E9613-601-000	44	4	GBR-108460AC	46	4	MAO-14506000	44	44	NS-6080210-SP	2	10
E9613-601-000	44	11	GBR-108460A0	46	3	MAO-71012000	18	35	NS-6080210-SP	8	4
			GBR-108470A0	46	8	MAT-80113T00	18	5	NS-6080210-SP	16	36
GBR-01120000	32	1	GBR-108510AC	46	11	MAT-80115T00	18	6	NS-6080340-SP	8	58
GBR-01126000-A	32	10	GBR-108510A0	46	10	MAZ-02504000	18	24	NS-6090310-SP	2	12
GBR-01160000	28	22	GBR-10852000	28	6	MAZ-02505000	18	25	NS-6110310-SP	4	64
GBR-01168000	32	17	GBR-10852000	46	15	MAZ-02507000-A	18	22	NS-6110310-SP	16	11
GBR-01175000	30	47	GBR-10853000	34	50	MAZ-02508000	18	33	NS-6110310-SP	18	26
GBR-01333000	8	8	GBR-10853000	46	16	MAZ-088010A0	18	2	NS-6110310-SP	24	41
GBR-014220A0	38	26	GBR-10854000	34	56	MAZ-088010B0	18	1	NS-6110310-SP	24	43
GBR-01423000	49	2	GBR-10854000	46	17	MAZ-08801000	18	3	NS-6110310-SP	24	55
GBR-01426000	38	2	GBR-108550A0	30	51	MAZ-08802000	18	17	NS-6110360-SP	30	62
GBR-01428000	38	14	GBR-108550A0	46	18	MAZ-08803000	18	18	NS-6110360-SP	30	66
GBR-01432000	38	10	GBR-108560A0	36	47	MAZ-088060A0	18	21	NS-6120310-SP	12	20
GBR-01437000	49	3	GBR-108560A0	46	20	MAZ-088060B0	18	19	NS-6120630-SP	10	14
GBR-01441000	38	4	GBR-10857000	46	21	MAZ-088070A0	18	20	NS-6150310-SP	12	56
GBR-01601000-A	2	11	GBR-10857000	47	10	MAZ-088110A0	18	12	NS-6150310-SP	12	59
GBR-01602000	2	41	GBR-108580AC	46	13	MAZ-088130A0	18	14	NS-6150310-SP	15	2
GBR-01606000	2	8	GBR-108580A0	46	12	MAZ-088210AA-A	2	2	NS-6150310-SP	15	16
GBR-01607000	2	9	GBR-108590A0	32	27	MAZ-088210A0-A	2	1	NS-6150310-SP	15	18
GBR-01651000	18	37	GBR-108590A0	46	19	MAZ-08821000	2	19	NS-6150310-SP	15	20
GBR-106110A0	40	30	GBR-11109000	30	55	MAZ-088220AA-A	2	22	NS-6150430-SP	13	23
GBR-106210A0	18	13	GBR-11110000	30	52	MAZ-088220A0-A	2	23	NS-6150430-SP	40	88
GBR-10711000	42	57	GBR-11111000	30	56	MAZ-088220BA-A	2	21	NS-6150430-SP	47	12
GBR-10711000	44	51	GBR-11112000	30	68	MAZ-088220B0-A	2	20	NS-6150440-SP	14	14
GBR-107130AA	42	2	GBR-11113000	30	67	MAZ-0882200A-A	2	24	NS-6150540-SP	4	29
GBR-107130AB	42	1	GBR-11114000	30	57	MAZ-08822000-A	2	25	NS-6160520-SP	8	33
GBR-107130AC	44	1	GCT-02905000	21	15	MAZ-088230AA-A	2	31	NS-6160520-SP	10	8
GBR-107240AC	44	2				MAZ-088230A0-A	2	32	NS-6160520-SP	40	21
GBR-107240A0	42	3	HA-0019100-00	42	42	MAZ-088230BA-A	2	30	NS-6620310-SP	12	43
GBR-10726000	44	32	HA-0019100-00	44	38	MAZ-088230B0-A	2	29	NS-6620310-SP	12	51

品名	員	NO	品名	員	NO	品名	員	NO	品名	員	NO
NS-6660511-SP	2	47	SK-3452500-SC	44	30	SM-6041002-TP	34	47	SS-4121015-SP	4	15
NS-6680410-SP	14	18	SK-3452500-SC	44	52	SM-6041002-TP	36	55	SS-4121015-SP	18	43
NS-6680410-SP	15	11	SK-3513800-SE	40	62	SM-6041202-TP	34	26	SS-4150915-SP	8	1
NS-6680480-SP	14	21	SL-4030681-SC	42	16	SM-6041202-TP	34	32	SS-4150915-SP	8	44
			SL-4030681-SC	42	32	SM-6041202-TP	34	36	SS-5060310-SP	18	23
PH-0300125-SO	30	53	SL-4030681-SC	42	52	SM-6041202-TP	34	62	SS-5150510-SP	13	19
PH-0300185-SO	36	16	SL-4030681-SC	44	13	SM-6041202-TP	36	38	SS-6081210-SP	16	35
PS-0200062-KH	4	46	SL-4030681-SC	44	28	SM-6041402-TP	30	38	SS-6090560-TP	24	22
PS-0200062-KH	4	63	SL-4030681-SC	44	48	SM-6042002-TP	28	30	SS-6090560-TP	26	5
PS-0300162-KH	8	34	SL-4030881-SC	36	5	SM-6042002-TP	30	28	SS-6091210-TP	14	7
			SL-4030881-SC	42	22	SM-6042502-TP	30	42	SS-6120930-TP	8	19
RC-0560711-KP	24	40	SL-4030881-SC	44	19	SM-6050802-TP	28	41	SS-6120930-TP	8	24
RC-2500001-KP	32	2	SL-4030881-SC	46	14	SM-6051002-TP	47	2	SS-6120930-TP	8	35
RE-0200000-KO	28	5	SL-4030881-SC	47	19	SM-6051202-TP	30	14	SS-6121050-SP	8	54
RE-0200000-KO	34	69	SL-4030891-SC	42	17	SM-6051202-TP	36	39	SS-6121220-TP	18	29
RE-0250000-KO	18	39	SL-4030891-SC	44	14	SM-6051202-TP	36	54	SS-6121610-TP	8	52
RE-0250000-KO	34	42	SL-4031081-SC	32	29	SM-6051552-TP	28	19	SS-6121610-TP	12	27
RE-0300000-KO	4	8	SL-4040891-SC	40	13	SM-6051552-TP	47	3	SS-6152440-SP	13	11
RE-0320000-KO	4	14	SL-4040891-SC	42	20	SM-6051602-TP	30	15	SS-6660712-TP	6	42
RE-0400000-KO	47	9	SL-4040891-SC	42	25	SM-6051602-TP	36	41	SS-7080310-SP	6	7
RE-0800000-KO	30	8	SL-4040891-SC	42	31	SM-6051602-TP	47	20	SS-7080310-SP	24	16
RE-0901110-KO	18	10	SL-4040891-SC	42	33	SM-6051802-TP	30	12	SS-7080510-TP	14	3
RE-1200000-KO	34	19	SL-4040891-SC	44	17	SM-6052002-TP	36	31	SS-7090520-SP	4	28
			SL-4040891-SC	44	21	SM-6052502-TP	28	18	SS-7090520-TP	2	28
SB-1100004-00	36	42	SL-4040891-SC	44	27	SM-6061002-TP	12	39	SS-7090540-TP	24	29
SB-1150004-00	28	15	SL-4040891-SC	44	29	SM-6061602-TN	24	51	SS-7090540-TP	24	35
SD-0402001-TP	8	10	SL-4041091-SC	42	50	SM-6061602-TP	34	70	SS-7090620-TP	6	21
SD-0460571-CP	18	27	SL-4041091-SC	44	46	SM-6061602-TP	40	22	SS-7091480-SP	2	6
SD-0460571-CP	24	54	SM-0040601-SA	40	4	SM-6062002-TP	32	33	SS-7110340-SP	4	10
SD-0481451-SP	16	21	SM-0040601-SA	40	8	SM-6063002-TP	28	16	SS-7110340-SP	18	42
SD-0500404-SP	2	5	SM-0040601-SA	40	80	SM-6063002-TP	28	47	SS-7110350-SP	24	9
SD-0500721-SP	12	17	SM-0040601-SC	34	2	SM-6082502-TP	16	14	SS-7110840-SP	4	25
SD-0550211-SP	18	28	SM-0040601-SC	36	3	SM-6083042-CH	4	18	SS-7110840-SP	4	40
SD-0550303-SP	2	16	SM-0040601-SC	38	17	SM-8030402-TP	34	30	SS-7110840-SP	6	8
SD-0600095-TH	6	5	SM-0040601-SC	46	24	SM-8040402-TP	32	30	SS-7110840-SP	24	59
SD-0600095-TH	24	18	SM-0040801-SC	47	25	SM-8040402-TP	36	52	SS-7111410-TP	12	60
SD-0600271-SP	4	37	SM-0041001-SN	38	8	SM-8040602-TP	28	36	SS-7120640-SP	24	20
SD-0600341-TP	28	7	SM-0041001-SN	38	28	SM-8040602-TP	30	21	SS-7120640-SP	24	48
SD-0600361-SP	24	65	SM-0861201-SA	34	21	SM-8040602-TP	32	22	SS-7121410-SP	18	44
SD-0600401-SD	4	50	SM-0861201-SA	34	75	SM-8042502-TP	34	11	SS-7150940-SP	2	18
SD-0600401-TP	28	11	SM-0861201-SA	36	67	SM-8050502-TP	28	52	SS-7151210-SP	12	46
SD-0600651-TP	30	59	SM-1031401-SC	30	64	SM-8050502-TP	30	3	SS-7151210-SP	18	45
SD-0601021-SP	4	58	SM-1040601-SC	36	13	SM-8050602-TP	28	9	SS-7151340-TP	15	4
SD-0601021-SP	28	13	SM-1041201-SC	36	12	SM-8050602-TP	30	2	SS-8110310-SP	6	27
SD-0630301-SP	12	48	SM-4030601-SN	38	25	SM-8050602-TP	32	26	SS-8110410-TP	6	23
SD-0640211-SP	12	29	SM-4031601-SB	18	40	SM-8050602-TP	32	36	SS-8110410-TP	12	22
SD-0640241-SP	6	17	SM-4040501-SN	18	16	SM-8050612-TP	32	12	SS-8110750-SP	13	6
SD-0640271-TP	12	15	SM-4040601-SB	18	41	SM-8050812-TP	32	16	SS-8150410-TP	6	25
SD-0640321-SP	24	32	SM-4040801-SN	38	12	SM-8050842-TP	32	24	SS-8150710-SP	4	33
SD-0640323-TP	12	40	SM-4041001-SC	42	12	SM-8050842-TP	32	31	SS-8150912-TH	16	22
SD-0640323-TP	12	47	SM-4041001-SC	44	9	SM-8050842-TP	36	44	SS-8151150-SP	6	29
SD-0640391-TP	2	37	SM-4051001-SN	38	15	SM-8051002-TP	28	56	SS-8151150-SP	6	38
SD-0640481-SP	10	16	SM-4051405-SE	20	7	SM-8062012-TP	28	57	SS-8151150-SP	10	38
SD-0640481-SP	10	30	SM-4860501-SC	36	8	SM-9042510-SC	47	26	SS-8151150-SP	12	24
SD-0640481-SP	12	28	SM-5040601-SC	42	38	SM-9050813-SE	20	14	SS-8151150-SP	13	25
SD-0640961-SP	10	10	SM-5040601-SC	44	33	SM-9061003-CP	15	21	SS-8151150-TP	21	3
SD-0640961-SP	16	30	SM-6030602-TP	28	23	SM-9061080-SE	20	13	SS-8151150-TP	16	32
SD-0641322-TP	12	6	SM-6030602-TP	30	69	SM-9061203-SE	40	48	SS-8151570-SP	15	15
SD-0680271-SP	15	17	SM-6030802-TP	36	19	SM-9061403-CP	8	48	SS-8660330-SP	6	33
SD-0700332-SP	47	13	SM-6030802-TP	36	57	SM-9061403-CP	14	13	SS-8660512-TP	6	32
SD-0720331-SP	24	36	SM-6031202-TP	30	10	SM-9082023-SE	40	49	SS-8660612-TP	6	35
SD-0790431-SP	24	57	SM-6031402-TP	28	53	SM-9082023-SE	40	63	SS-8660612-TP	6	43
SD-0790601-SP	12	44	SM-6031402-TP	30	23	SM-9082023-SE	40	64	SS-8660612-TP	12	9
SD-0790802-SP	8	59	SM-6040602-TP	4	22	SM-9082023-SE	40	65	SS-8660612-TP	12	11
SD-0791051-SP	10	26	SM-6040802-TN	42	51	SS-1110710-SP	6	12	SS-8660612-TP	13	29
SD-0791271-SP	8	3	SM-6040802-TN	44	47	SS-2110920-TP	6	1	SS-8660612-TP	14	24
SD-0791331-SP	16	6	SM-6040802-TP	34	59	SS-4090415-SP	8	16	SS-8660942-TP	14	25
SD-0791501-SP	8	13	SM-6040802-TP	34	63	SS-4090615-SP	10	18	SS-8681412-TP	10	13
SD-0800341-SP	24	61	SM-6040802-TR	28	43	SS-4110715-SP	4	48	SS-8701042-TP	13	21
SD-0801021-TP	24	49	SM-6040802-TR	30	30	SS-4110715-SP	4	56	SS-8701782-TP	13	22
SD-1127321-SP	16	1	SM-6040802-TR	34	13	SS-4110815-SP	38	3	SS-9091010-SP	2	42
SD-1204315-SE	40	61	SM-6040802-TR	36	34	SS-4110915-SP	16	33	SS-9120623-TP	10	4
SK-3311600-SC	40	16	SM-6041002-TP	30	34	SS-4120615-SP	10	27	SS-9121340-CP	2	14
SK-3412000-SC	40	78	SM-6041002-TP	34	9	SS-4120915-SP	4	2	SS-9150860-SP	15	24
SK-3452500-SC	42	34	SM-6041002-TP	34	15	SS-4120915-SP	4	13	SS-9156830-SP	4	41
SK-3452500-SC	42	58	SM-6041002-TP	34	23	SS-4120915-SP	4	23	SS-9156830-SP	40	85

# NUMERICAL INDEX OF PARTS

索引

PART NO 品番	PAGE 頁	REF NO	PART NO 品番	PAGE 頁	REF NO	PART NO 品番	PAGE 頁	REF NO	PART NO 品番	PAGE 頁	REF NO
SS-9165530-SP	40	17	WS-0310002-KN	28	54	165-53505	28	61	165-73305	34	44
WP-0280500-SC	36	9	WS-0310002-KN	30	24	165-54008	28	24	165-73701	36	2
WP-0320500-SC	28	55	WS-0310002-KN	36	58	165-54008	28	51	165-73800	36	10
WP-0320500-SC	36	59	WS-0410002-KN	28	44	165-54008	34	38	165-73909	36	46
WP-0320500-SC	38	24	WS-0410002-KN	28	50	165-54107	28	17	165-74006	34	18
WP-0330501-SB	18	47	WS-0410002-KN	30	31	165-54503	28	34	165-74105	34	3
WP-0371016-SD	8	57	WS-0410002-KN	30	35	165-55401	28	40	165-74204	34	52
WP-0430800-SC	28	31	WS-0410002-KN	30	39	165-56300	30	45	165-77009	38	1
WP-0430800-SC	28	45	WS-0410002-KN	30	49	165-56409	30	44	165-77108	38	18
WP-0430800-SC	30	32	WS-0410002-KN	30	61	165-56607	30	37	165-77207	38	16
WP-0430800-SC	30	36	WS-0410002-KN	34	16	165-56706	28	14	165-77207	46	23
WP-0430800-SC	30	40	WS-0410002-KN	34	33	165-56805	28	29	165-77306	38	20
WP-0430800-SC	30	50	WS-0410002-KN	34	45	165-57209	28	4	165-77405	38	22
WP-0430800-SC	34	17	WS-0410002-KN	34	48	165-57209	34	68	165-77504	38	11
WP-0430800-SC	34	29	WS-0410002-KN	34	57	165-57308	30	18	165-79203	38	19
WP-0430800-SC	34	49	WS-0410002-KN	34	58	165-57407	30	5	165-82009	47	11
WP-0430800-SC	34	61	WS-0410002-KN	34	60	165-57506	28	33	165-82504	47	16
WP-0430800-SC	34	65	WS-0410002-KN	34	64	165-57605	28	38	165-82603	47	17
WP-0430800-SC	34	73	WS-0410002-KN	34	67	165-57902	30	11	165-82702	47	24
WP-0430800-SC	36	36	WS-0410002-KN	36	32	165-58009	49	1	165-82801	47	6
WP-0430800-SC	38	13	WS-0410002-KN	36	35	165-58108	49	4	165-83106	47	7
WP-0430800-SD	24	34	WS-0410002-KS	18	11	165-58801	30	20	165-83205	47	1
WP-0430801-SC	30	60	WS-0510002-KN	20	19	165-58900	28	28	165-83304	47	8
WP-0450801-SD	4	49	WS-0510002-KN	28	20	165-59007	4	32	165-83403	47	15
WP-0450801-SD	4	57	WS-0510002-KN	47	4	165-59007	28	35	165-88303	40	9
WP-0450801-SD	38	29	WS-0510002-KS	47	21	165-59601	28	49	165-88410	40	10
WP-0451026-SH	12	16	WS-0521010-KN	30	16	165-60005	32	13	178-02216	24	3
WP-0480856-SP	8	51	WS-0521010-KN	18	30	165-60104	32	14	182-00006	40	79
WP-0480856-SP	8	53	WS-0521010-KN	20	20	165-60203	32	32	182-00105	40	76
WP-0480856-SP	18	31	WS-0610002-KN	28	48	165-60302	32	21	182-00303	36	29
WP-0480856-SP	18	46	WS-0610002-KN	32	34	165-60401	32	11	182-00352	36	27
WP-0501016-SD	2	15	WS-0610002-KN	34	71	165-61607	32	15	182-00501	30	22
WP-0501016-SD	4	9	WS-0610002-KN	38	7	165-61904	32	25	182-00501	49	5
WP-0501016-SD	8	20	WS-0610002-KN	40	24	165-62001	32	18	182-00907	36	64
WP-0501016-SD	8	36	WS-0610002-KP	40	28	165-62100	32	23	182-00956	36	63
WP-0501016-SD	8	62	WS-0610002-KP	40	87	165-62308	32	20	182-01103	36	53
WP-0501016-SD	10	3	WS-0621210-KR	40	52	165-62407	32	19	182-01608	34	27
WP-0501016-SD	16	34	WS-0631510-KP	12	55	165-62803	32	4	182-01905	36	6
WP-0520656-SA	20	17	WS-0650389-KP	4	36	165-62902	32	6	182-01962	36	1
WP-0531000-SC	38	30	WS-0651510-KP	40	20	165-65400	34	54	182-02002	36	7
WP-0531000-SC	47	5	WS-0861410-KR	40	53	165-65509	34	55	182-02150	34	53
WP-0531000-SC	47	22	WS-0861410-KR	40	70	165-65707	34	7	182-02408	38	23
WP-0531001-SF	30	17	WS-0861410-KR	40	71	165-65905	34	22	182-03307	36	4
WP-0612056-SD	4	42	WS-0861410-KR	40	72	165-66002	34	4	182-04107	34	34
WP-0612066-SP	12	57	WS-1253010-KN	40	73	165-66408	34	25	182-04453	30	13
WP-0621016-SD	12	45	100-04109	4	65	165-66507	34	1	182-04503	36	25
WP-0621016-SD	18	48	101-29104	24	5	165-66606	34	10	182-04602	38	9
WP-0621016-SD	40	86	110-74408	40	54	165-67000	34	14	182-04701	49	6
WP-0621026-SP	13	12	111-10707	30	63	165-67166	34	31	182-09502	34	35
WP-0621026-SP	24	39	111-55108	40	11	165-67802	34	40	182-12506	32	8
WP-0641600-SC	32	35	111-55207	40	12	165-67901	34	43	182-12902	36	50
WP-0641600-SC	34	72	111-58706	40	42	165-68206	34	51	182-15608	4	21
WP-0641600-SC	38	6	111-58805	40	41	165-68404	36	30	182-15707	4	43
WP-0641601-SC	40	23	111-58904	40	44	165-68602	36	61	182-15806	40	77
WP-0641601-SC	40	27	111-59001	40	43	165-68651	36	60	182-17505	34	39
WP-0650876-SD	4	52	111-85105	20	2	165-68909	36	26	182-17653	30	6
WP-0651046-SC	40	19	111-85501	20	12	165-69204	36	11	182-17752	28	37
WP-0651056-SD	15	5	137-37507	24	46	165-69501	36	18	182-17851	32	9
WP-0671016-SE	40	50	139-43204	4	59	165-69600	36	17	182-17950	32	3
WP-0703516-SP	12	31	165-50105	28	42	165-70103	36	21	182-18008	34	28
WP-0704016-SP	12	32	165-50204	30	43	165-70202	36	22	182-18107	28	21
WP-0704516-SP	12	30	165-50402	30	41	165-70301	36	23	182-18206	28	3
WP-0740516-SP	4	60	165-50907	30	1	165-70509	36	48	182-18305	28	46
WP-0751576-SD	12	33	165-51400	30	9	165-70657	36	51	182-18453	28	8
WP-0751576-SD	12	36	165-51806	30	33	165-70707	36	33	182-18503	30	7
WP-0751576-SD	40	18	165-51905	30	19	165-70905	36	37	182-18800	30	25
WP-0841601-SC	38	31	165-52002	30	54	165-71408	36	49	182-18909	34	6
WP-0850002-SP	16	4	165-52200	30	29	165-71507	36	43	182-19006	28	39
WP-0851846-SC	12	34	165-52309	30	26	165-71804	36	45	182-19204	34	37
WP-0871602-SE	40	51	165-52507	28	1	165-71903	36	15	182-19402	28	59
WP-0871602-SE	40	66	165-52606	28	10	165-72406	34	24	182-19501	36	20
WP-0871602-SE	40	67	165-53208	28	25	165-72505	34	41	182-19600	36	40
WP-0871602-SE	40	68	165-53208	34	5	165-72703	36	28	182-19709	28	2
WP-1252210-SC	40	69	165-53307	28	26	165-72703	36	62	182-19808	28	12
WP-1612616-SE	20	18	165-53406	28	60	165-73008	36	65	182-19907	47	14
							36	14	182-22505	40	1



## This image shows a single sheet of white paper with horizontal ruling lines. The lines are evenly spaced and run across the width of the page. There are no margins, text, or other markings on the paper.

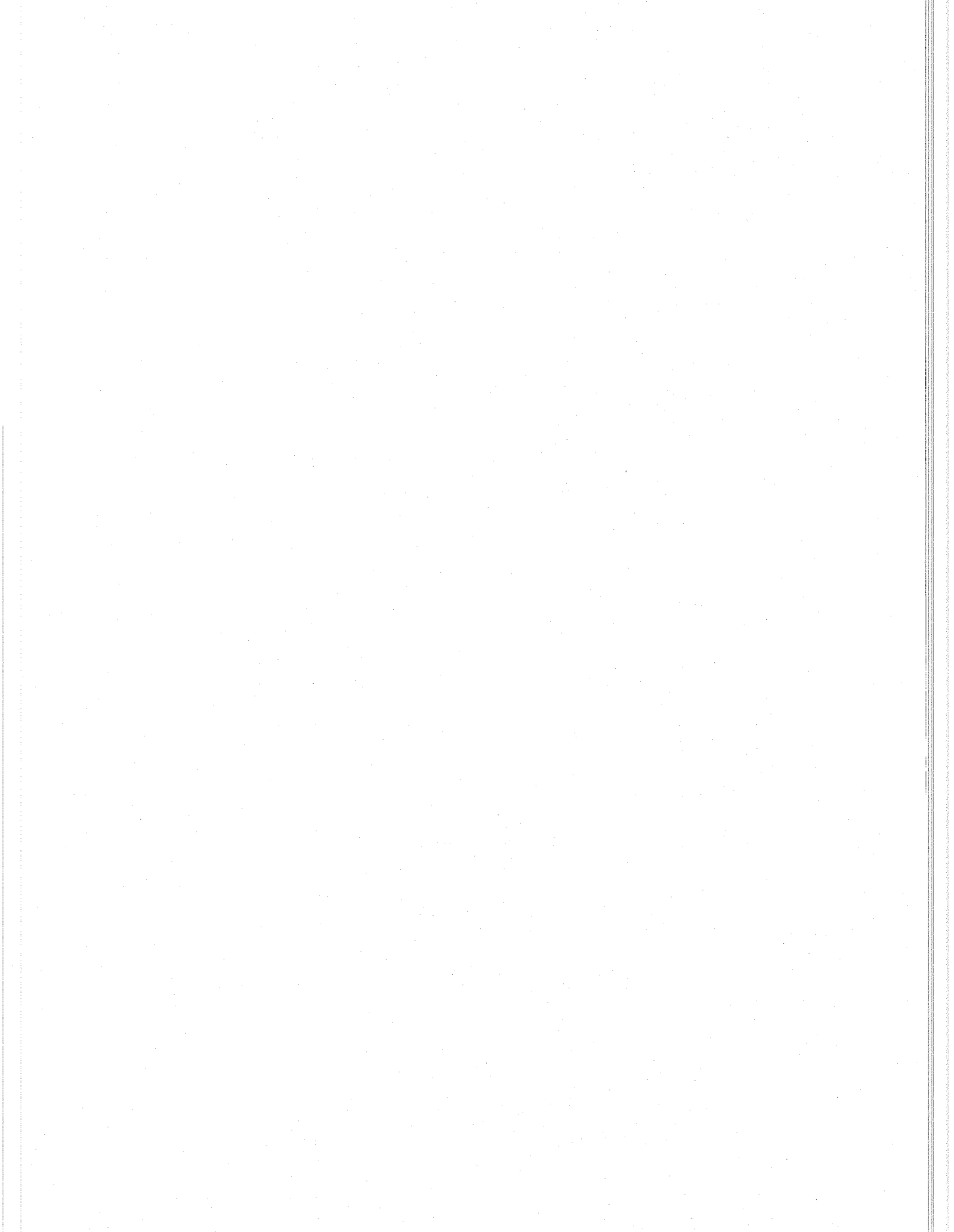

**JUKI®**

JUKI CORPORATION

JUKI 株式会社

お問い合わせ、ご相談は  
To order or for further  
information,  
please contact:

※このパーツリストは商品改良のため予告なく変更する事があります。

\*The description covered in this parts list is subject to change for improvement of the commodity without notice.