

# High-speed, 2-Needle / 4-Needle, Needle-feed, Double Chainstitch Cylinder-bed Machine

高速2本針 / 4本針針送り二重環縫シリンダーベッドミシン

## MH-1410

# PARTS LIST

### HOW TO MAKE USE OF THIS PARTS LIST

1. As to "#01" and "#02" refer to the "Note" given at the bottom of the respective pages.
2. Codes on the "Qty" column
  - Each numeral indicates the number of parts required.
  - "0.1" and "2.5" indicate the length (in meters) of the respective parts.
3. Parentheses mean that the corresponding part is a subpart that constructs an assembly part.
4. Dotted lines on the Figures indicate assembly parts.

### パーツリストご利用に際して

1. リストページの#01、#02等の印は、ページ下の"注記"の説明をご参照下さい。
2. 数量欄の数字は、個数を表し、0.1、2.5等の数値は、長さ(単位メートル)を表します。
3. 数量欄の( )は、組部品を構成している子部品であることを意味します。
4. イラストページの-----枠は、組構成であることを意味します。

CONTENTS

目 次

1. FRAME & MISCELLANEOUS COVER COMPONENTS (1) .....	1
頭部・外装関係 (1)	
2. FRAME & MISCELLANEOUS COVER COMPONENTS (2) .....	3
頭部・外装関係 (2)	
3. UPPER SHAFT COMPONENTS .....	5
上軸関係	
4. LOWER SHAFT COMPONENTS .....	7
下軸関係	
5. NEEDLE ROD COMPONENTS .....	9
針棒関係	
6. PRESSER FOOT COMPONENTS .....	11
押え関係	
7. FEED MECHANISM COMPONENTS .....	13
送り関係	
8. LOOPER COMPONENTS .....	15
ルーバ関係	
9. SPREADER COMPONENTS .....	17
スプレッダー関係	
10. THREAD TENSION COMPONENTS .....	19
糸調子関係	
11. LUBRICATION MECHANISM COMPONENTS .....	21
給油関係	
12. CLOTH PULLER EXCLUSIVE PARTS (1) .....	23
先引き装置専用部品 (1)	
13. CLOTH PULLER EXCLUSIVE PARTS (2) .....	25
先引き装置専用部品 (2)	
14. CLOTH PULLER EXCLUSIVE PARTS (3) .....	27
先引き装置専用部品 (3)	
15. CLOTH PULLER EXCLUSIVE PARTS (4) .....	29
先引き装置専用部品 (4)	
16. GAGE EXCLUSIVE PARTS (1) .....	31
ゲージ専用部品 (1)	
17. GAGE EXCLUSIVE PARTS (2) .....	33
ゲージ専用部品 (2)	
18. THREAD STAND COMPONENTS .....	35
糸立装置関係	
19. TABLE COMPONENTS .....	37
テーブル関係	
20. SPECIAL ORDER PARTS COMPONENTS .....	39
特別注文部品	

21. ACCESSORIE PARTS COMPONENTS .....	40
付属品関係	
22. PRESSER LIFTER COMPONENTS .....	41
押え上げ装置関係	
23. OPTIONAL COMPONENTS .....	43
オプション関係	
NUMERICAL INDEX OF PARTS .....	44
索引	

頭部・外装関係 (1)

ST. ACCESSORIE PAFER... 12

通風口風切

ST. ACCESSORIE PAFER... 12

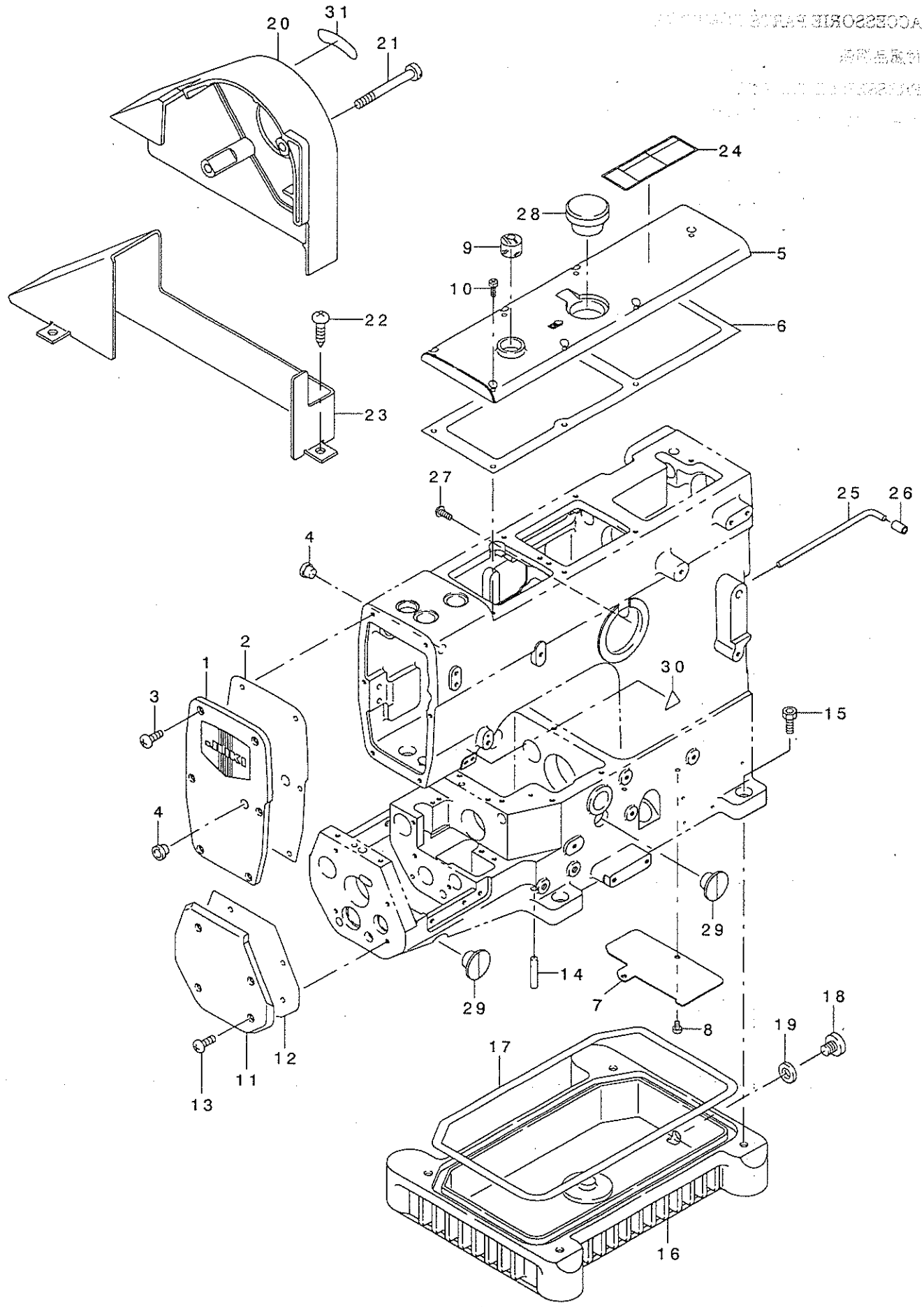

1	311-00506	FACE PLATE	メンイタ	1
2	311-00605	FACE PLATE PACKING	メンイタハ <sup>ハ</sup> ッキン	1
3	311-68107	SCREW (M4X0.7-10) 45	ア <sup>ア</sup> ラマイシヨウネジ <sup>ネジ</sup>	6
4	311-78205	RUBBER CAP	ゴ <sup>ゴ</sup> ムキヤツブ	2
5	311-01405	TOP COVER	ウツカハ <sup>ハ</sup> -	1
6	311-02700	TOP COVER PACKING	ウツカハ <sup>ハ</sup> -ハ <sup>ハ</sup> ッキン	1
7	311-01900	DUST PROOF PLATE	ホ <sup>ホ</sup> ウジ <sup>ジ</sup> ソイタ	1
8	311-68503	SCREW (M4X0.7-5) 45	ア <sup>ア</sup> ラマイシヨウネジ <sup>ネジ</sup>	2
9	311-04706	OIL SIGHT WINDOW	オイルカクニンマト <sup>ト</sup>	1
10	311-68008	SCREW (M4X0.7-12) 45	ア <sup>ア</sup> ラマイシヨウネジ <sup>ネジ</sup>	7
11	311-01207	CYLINDER COVER (LEFT)	シリシタ <sup>タ</sup> -カハ <sup>ハ</sup> -(ヒタ <sup>リ</sup> リ)	1
12	311-01603	CYLINDER COVER PACKING	シリシタ <sup>タ</sup> -カハ <sup>ハ</sup> -ハ <sup>ハ</sup> ッキン	1
13	311-68107	SCREW (M4X0.7-10) 45	ア <sup>ア</sup> ラマイシヨウネジ <sup>ネジ</sup>	4
14	311-04607	KNOCK PIN	ノックピン	4
15	311-64007	SCREW (M8X1.25-20) 62	ロツカクアチツキホ <sup>ホ</sup> ルト	4
16	311-04102	OIL RESERVOIR	ア <sup>ア</sup> ラウケ	1
17	311-04201	OIL RESERVOIR PACKING	ア <sup>ア</sup> ラウケハ <sup>ハ</sup> ッキン	1
18	311-61805	SCREW (3/8X24-8) 70	ネジ <sup>ネジ</sup>	1
19	311-81506	PACKING	ハ <sup>ハ</sup> ッキン	1
20	311-05950	BELT COVER ASM.	ハ <sup>ハ</sup> ルトカハ <sup>ハ</sup> -(クミ)	1
21	311-65509	SCREW (M6X1-63) 60	ヒラネジ <sup>ネジ</sup>	2
22	GAK-A2222000	WOOD SCREW (5.1X20)	レキ <sup>キ</sup> ユレ-タトメモクネジ <sup>ネジ</sup>	3
23	311-06107	BELT COVER (LOWER)	ハ <sup>ハ</sup> ルトカハ <sup>ハ</sup> -(シタ)	1
24	CM-3002001-B1	SAFETY LABEL 12	ア <sup>ア</sup> ンゼ <sup>ゼ</sup> ンラ <sup>ラ</sup> ハ <sup>ハ</sup> ル12	1
25	#01 311-40205	POSITIONER PIN	ホ <sup>ホ</sup> シ <sup>シ</sup> ショナ <sup>ナ</sup> -ピン	1
26	#01 311-40304	POSITIONER PIN CUSHION	ホ <sup>ホ</sup> シ <sup>シ</sup> ショナ <sup>ナ</sup> -ピンクッション	1
27	311-68107	SCREW (M4X0.7-10) 45	ア <sup>ア</sup> ラマイシヨウネジ <sup>ネジ</sup>	1
28	311-78106	RUBBER CAP	ゴ <sup>ゴ</sup> ムキヤツブ	1
29	311-05703	SCREW (M14X2-6) 60	スリワリツキネジ <sup>ネジ</sup>	2
30	CM-3002000-01	ATTENTION SEAL 16	ユビ <sup>ビ</sup> ケカ <sup>カ</sup> チュウイシ-ル(16)	1
31	311-06008	ROTATION DIRECTION SEAL	カイテンホウコウシ-ル	1

NOTE (注記)

#01....FOR SC-380

SC-380用

頭部・外装関係 (2)

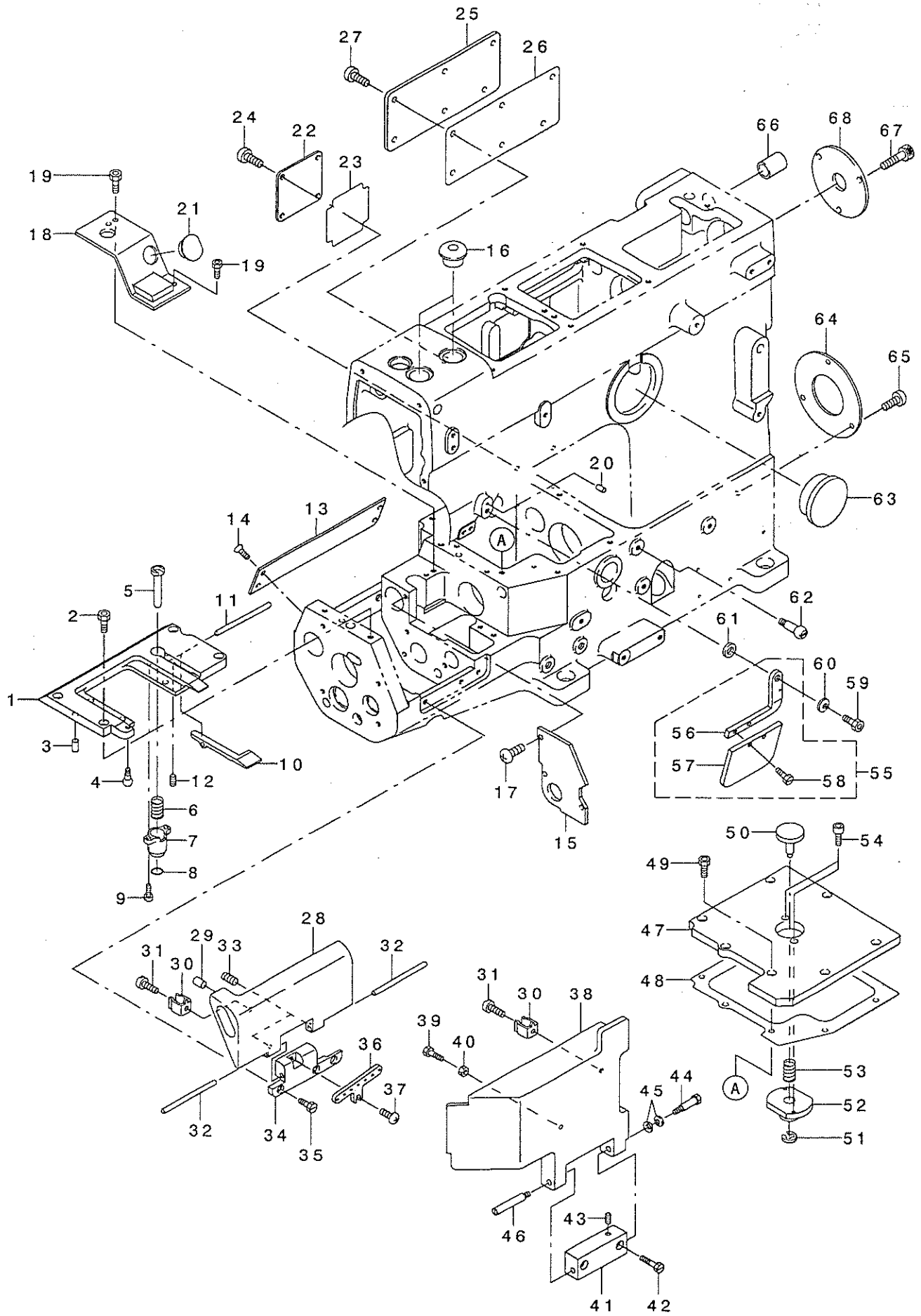

1	311-01504	THROAT PLATE FITTING BASE	ハライタリツクダ イ	1
2	311-60906	SCREW (M4X0.7-10) 60	スリワリツキショウネジ	4
3	311-03906	KNOCK PIN	ノックピ ン	2
4	311-04508	SPRING HOLDER	ハ ネウケ	1
5	311-26600	LOOPER POP-UP BUTTON	ル-ハ カトウホ タン	1
6	311-03807	LOOPER POP-UP GUIDE SPRING	ル-ハ カトウアンナイハ ネ	1
7	311-26501	LOOPER POP-UP GUIDE	ル-ハ カトウアンナイ	1
8	311-81209	O-RING	オリング	1
9	311-64304	SCREW (M3X0.5-6.5) 62	ロツカクアナツキホ ルト	2
10	311-26808	BUTTON LEVER	ホ タンオシレハ -	1
11	311-77009	PARALLEL PIN (φ 4X25)	ハイコウビ ン	1
12	311-69501	SCREW (M3X0.5-3) 82	トメネジ	1
13	311-01306	CYLINDER COVER (REAR)	シリンドラ -カハ - (ウシロ)	1
14	311-69006	SCREW (M3X0.5-6) 10	チラネジ	4
15	311-02403	LOOPER ECCENTRIC COVER (LEFT)	ル-ハ エキセンカハ - (ヒダ リ)	1
16	311-78304	RUBBER CAP	ゴ ムキャップ	2
17	311-68404	SCREW (M4X0.7-8) 45	ア ラマイショウネジ	3
18	311-02502	LOOPER ECCENTRIC COVER (UPPER)	ル-ハ エキセンカハ - (ウエ)	1
19	311-62704	SCREW (M4X0.7-6) 62	スリワリツキショウネジ	3
20	311-76902	SPRING PIN	スア リング ビ ン	1
21	311-02601	RUBBER CAP	ゴ ムキャップ	1
22	311-02205	ADJUSTING SLIDE COVER	チヨウセツマド カハ -	1
23	311-02304	ADJUSTING SLIDE COVER PACKING	チヨウセツマド カハ -ハ ッキン	1
24	311-68404	SCREW (M4X0.7-8) 45	ア ラマイショウネジ	4
25	311-04003	SLIDE PLATE	マド イタ	1
26	311-05307	SLIDE PLATE PACKING	マド イタハ ッキン	1
27	311-68404	SCREW (M4X0.7-8) 45	ア ラマイショウネジ	6
28	311-01108	CYLINDER COVER	シリンドラ -カハ -	1
29	311-77900	PLUG	トメセン	1
30	311-04409	COVER OPEN AND SHUT SPRING	カハ -カイハイハ ネ	2
31	311-68503	SCREW (M4X0.7-5) 45	ア ラマイショウネジ	2
32	311-77009	PARALLEL PIN	ハイコウビ ン	2
33	311-69501	SCREW (M3X0.5-3) 82	トメネジ	2
34	311-01009	CYLINDER COVER HINGE	シリンドラ -カハ -ヒンジ	1
35	311-60807	SCREW (M4X0.7-8) 60	ヒラネジ	3
36	311-26105	LOOPER THREAD WAY (LEFT)	ル-ハ イトミチ(ヒダ リ)	1
37	311-62001	SCREW (M4X0.7-6) 60	スリワリツキハ ショウネジ	1
38	311-00803	LOOPER BALANCE COVER	ル-ハ テンビ ンカハ -	1
39	311-64403	SCREW (M4X0.7-16) 62	ロツカクアナツキホ ルト	1
40	311-71309	NUT M4	ナットM4	1
41	311-00902	LOOPER BALANCE COVER HINGE	ル-ハ -テンビ ンカハ -ヒンジ	1
42	311-68206	SCREW (M4X0.7-15) 45	ア ラマイショウネジ	2
43	311-69600	SCREW (M4X0.7-4) 82	トメネジ	1
44	311-03708	SCREW (M4X0.7-8) 60	テンビ ンカハ -レンケツネジ	1
45	311-74105	SPRING WASHER	チラハ ネ	2
46	311-66200	HIGE PIN SCREW	ヒンジ ビ ンネジ	1
47	311-00704	BED TOP COVER	ハ ット ウツカハ -	1
48	311-01702	BED TOP COVER PACKING	ハ ット ウツカハ -ハ ッキン	1
49	311-64106	SCREW (M4X0.7-10) 62	ロツカクアナツキホ ルト	7
50	311-02908	FEED ADJUSTING BUTTON	オクリチヨウセツホ タン	1
51	311-75508	E-RING	Eリング	1
52	311-03005	BUTTON GUIDE	ホ タンアンナイ	1
53	311-03807	LOOPER POP-UP GUIDE SPRING	ル-ハ カトウアンナイハ ネ	1
54	311-64304	SCREW (M3X0.5-8) 62	ロツカクアナツキホ ルト	2
55	311-02056	EYE GUARD COVER ASM.	メネゴ カハ -クミ	1
56	311-02007	EYE GUARD FITTING PLATE	メネゴ カハ -トリツケイタ	(1)
57	311-02106	EYE GUARD COVER	メネゴ カハ -	(1)
58	311-61003	SCREW (M2.5X0.45-4.5) 70	ヒラショウネジ	(2)
59	311-66507	STEP-SCREW (M4X0.7-5) 60	タ ンネジ	1
60	311-74204	SPRING WASHER	チラハ ネ	1
61	311-73909	WASHER	チカ ネ	1
62	311-04300	BALANCE COVER SPRING HOLDER	テンビ ンカハ -ハ ネウケ	1
63	311-00209	RUBBER CAP	ゴ ムキャップ	1
64	311-06206	BEARING COVER	ハ アリソング カハ -	1
65	311-68404	SCREW (M4X0.7-8) 45	ア ラマイショウネジ	3
66	311-78007	RUBBER CAP	ゴ ムキャップ	1
67	311-68404	SCREW (M4X0.7-8) 45	ア ラマイショウネジ	3
68	311-02809	BEARING COVER (UPPER)	ハ アリソング カハ - (ウエ)	1

上軸関係

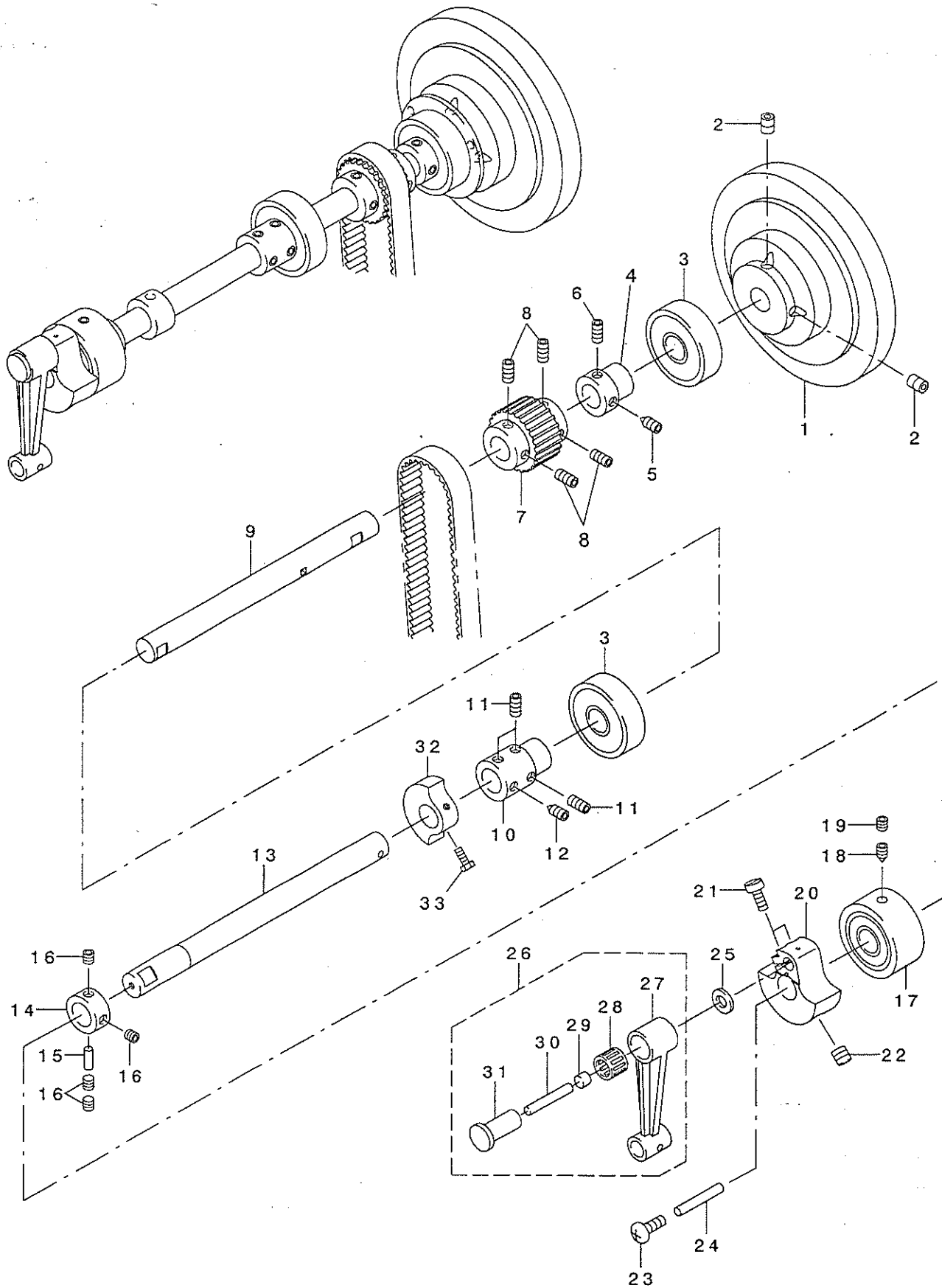



REF. NO	NOTE	PART NO.	DESCRIPTION	品名	Qty
1		311-10901	FLY WHEEL	ハズ ミグ ルマ	1
2		311-70905	SCREW (M6X1-8) 82	ロツカウアナツキトメネジ	2
3		311-09101	BOLL BEARING	ホ - ルハ アリソク	2
4		311-09408	BEARING HOLDER ASM.	ハ アリソク ウケ (タン)	1
5		311-69907	SCREW (M6X1-8) T82	トメネジ	1
6		311-70301	SCREW (M6X1-6) 82	ロツカウアナツキトメネジ	1
7		311-09705	TIMING PULLEY (UPPER)	タイミンク ア - リ (ウエ)	1
8		311-70301	SCREW (M6X1-6) 82	ロツカウアナツキトメネジ	4
9		311-11206	UPPER SHAFT (RIGHT)	ウツシ ク (ミキ)	1
10		311-09507	UPPER SHAFT JOINT	ウツシ クツキ テ	1
11		311-70301	SCREW (M6X1-6) 82	ロツカウアナツキトメネジ	3
12		311-69907	SCREW (M6X1-8) T82	トメネジ	1
13		311-08806	UPPER SHAFT (LEFT)	ウツシ ク (ヒタ リ)	1
14		311-08905	UPPER SHAFT (LEFT) COLLAR	ウツシ ク (ヒタ リ) カラー	1
15		311-80508	OIL WICK	ユツシ	1
16		311-70202	SCREW (M6X1-4.8) 82	ロツカウアナツキトメネジ	4
17		311-09952	UPPER SHAFT SLEEVE ASM.	ウツシ クスリ - ア (クミ)	1
18		311-70608	SCREW (M6X1-6) T82	ロツカウアナツキトメネジ (トカ リサキ)	1
19		311-70202	SCREW (M6X1-4.8) 82	ロツカウアナツキトメネジ	1
20		311-11503	COUNTER WEIGHT	ツリアイス	1
21		311-61300	SCREW (M5X0.8-10) 60	スリワリツキシヨウネジ	2
22		311-69709	SCREW (M8X1.25-8) 82	トメネジ	2
23		311-67802	SCREW (M5X0.8-5) 41	ナハ ヨウネジ	1
24		311-10703	OIL WICK	ユツシ	1
25		311-10604	NEEDLE ROD RING	ハリホ ウロツト リソク	1
26		311-11354	NEEDLE ROD ASM.	ハリホ ウロツト (クミ)	1
27		311-10109	NEEDLE ROD	ハリホ ウロツト	(1)
28		311-10307	NEEDLE BEARING	ニート ルハ アリソク	(1)
29		311-10505	PLUG	トメセン	(1)
30		311-10406	FELT	フェルト	(1)
31		311-11404	NEEDLE ROD PIN	ハリホ ウロツト ビン	(1)
32		311-10802	BALANCE WEIGHT	ハ テンスウエイト	1
33		311-61409	SCREW (M4X0.7-8) 60	スリワリツキシヨウネジ	2

下軸関係

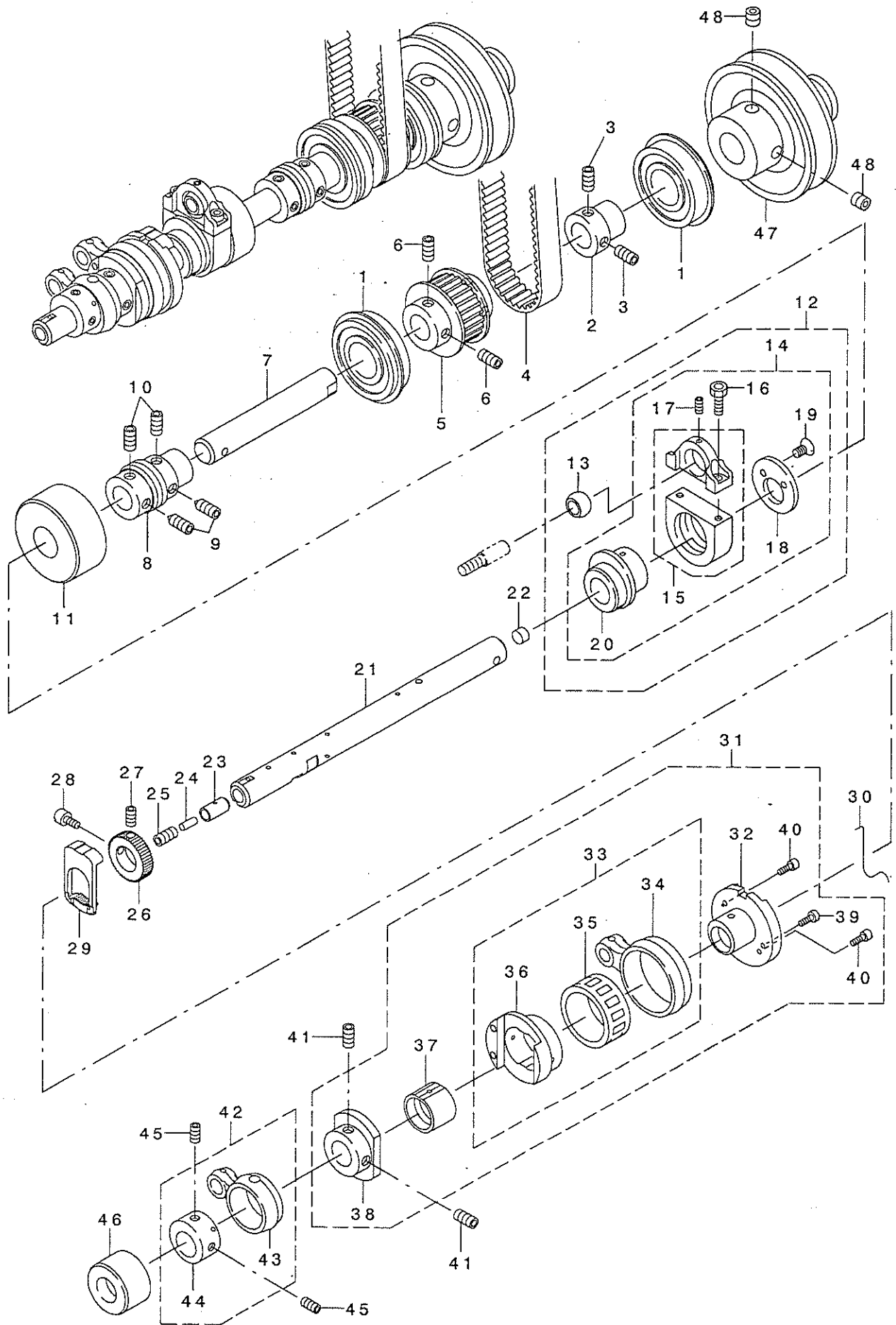

REF. NO.	NOTE	PART NO.	DESCRIPTION	クニ	Qty
1		311-09002	FLANGE BEARING	ツハ* ヅキハ* アリソク	2
2		311-09408	BEARING HOLDER (SHORT)	ハ* アリソク ウケ(タン)	1
3		311-70301	SCREW (M6X1-6) 82	ロツカウアナツキトメネジ	2
4		311-08004	TIMING BELT	タイミンク* ハ* ルト	1
5		311-09804	TIMING PULLEY (LOWER)	タイミンク* フ-リ(ツタ)	1
6		311-70301	SCREW (M6X1-6) 82	ロツカウアナツキトメネジ	4
7		311-11107	LOWER SHAFT (RIGHT)	シモジ* ク(ミキ)	1
8		311-09606	OIL PUMP DRIVING WORM	ウオ-ム	1
9		311-69907	SCREW (M6X1-8) T82	トメネジ	2
10		311-70301	SCREW (M6X1-6) 82	ロツカウアナツキトメネジ	2
11		311-08509	LOWER SHAFT BUSHING (RIGHT)	シモジ* ク* ヅツユ(ミキ)	1
12		311-28069	SPREADER LOT ASM. 2	ス* レツダ* -ロツト(クミ2)	1
13		311-28309	PLAIN BEARING	キュウメソスハ* リジ* クウケ	(1)
14		311-28051	SPREADER LOT ASM. 1	ス* レツダ* -ロツト(クミ1)	(1)
15		311-28002	SPREADER LOT	ス* レツダ* -ロツト	(1)
16		311-64106	SCREW (M4X0.7-10) 62	ロツカクアナツキホ* ルト	(2)
17		311-69501	SCREW (M3X0.5-3) 82	トメネジ	(1)
18		311-28200	SPREADER LOT COVER	ス* レツダ* -ロツトフタ	(1)
19		311-69105	SCREW (M4X0.7-7.3) 10	スリワリツキサラシヨウネジ	(2)
20		311-28101	SPREADER ECCENTRIC	ス* レツダ* -エキセン	(1)
21		311-08202	LOWER SHAFT (LEFT)	シモジ* ク(ヒタ* リ)	1
22		311-21205	PLUG	ツメセン	1
23		311-08608	OIL PRESSURE REGULATING VALVE	チヨウアツカン	1
24		311-80706	FELT	フェルト	1
25		311-70202	SCREW (M6X1-4.8) 82	ロツカウアナツキトメネジ	1
26		311-24209	FEED DOG REGULATING GEAR	オクリチヨウセツキ* ヤ	1
27		311-70004	SCREW (M5X0.8-5) 82	トメネジ	1
28		311-60104	SCREW (M5X0.8-8) 60	オクリチユセツキ* フトメネジ	1
29		311-22104	FEED DOG REGULATING PLATE	オクリチヨウセツフ* レ-ト	1
30		311-23706	REGULATING PLATE SPRING	オクリチヨウセツフ* レ-トハ* ネ	1
31		311-22260	FEED DOG REGULATOR ASM.	オクリチヨウセツキ(クミ)	1
32		311-22500	FEED DOG REGULATING ECCENTRIC	オクリチヨウセツエキセン	(1)
33		311-22252	FEED DRIVE ECCENTRIC ASM.	オクリセ* ソコ* エキセン(クミ)	(1)
34		311-22203	FEED DRIVE ROD	オクリセ* ソコ* ロツト	(1)
35		311-22401	NEEDLE BEARING	ニ-ト* ルハ* アリソク	(1)
36		311-22302	FEED DRIVE ECCENTRIC	オクリセ* ソコ* エキセン	(1)
37		311-22609	ECCENTRIC LINK	エキセンリンク	(1)
38		311-22708	FEED DOG REGULATOR	オクリチヨウセツキ	(1)
39		311-60500	SCREW (M3X0.5-6.3) 60	ヒラシヨウネジ	(1)
40		311-60005	SCREW (M3X0.5-4) 60	キ* アストツハ* ネジ	(2)
41		311-70301	SCREW (M6X1-6) 82	ロツカウアナツキトメネジ	2
42		311-24357	FEED LIFT ROD ASM.	オクリジ* ヨウケ* ロツト* (クミ)	1
43		311-24308	FEED LIFT ROD	オクリジ* ヨウケ* ロツト	(1)
44		311-24407	FEED LIFT ROD ECCENTRIC	オクリジ* ヨウケ* エキセン	(1)
45		311-70004	SCREW (M5X0.8-5) 82	トメネジ	2
46		311-08400	LOWER SHAFT BUSHING (LEFT)	シモジ* ク* ヅツユ(ヒタ* リ)	1
47		311-11008	PULLEY	フ-リ	1
48		311-70301	SCREW (M6X1-6) 82	ロツカウアナツキトメネジ	2

針棒關係

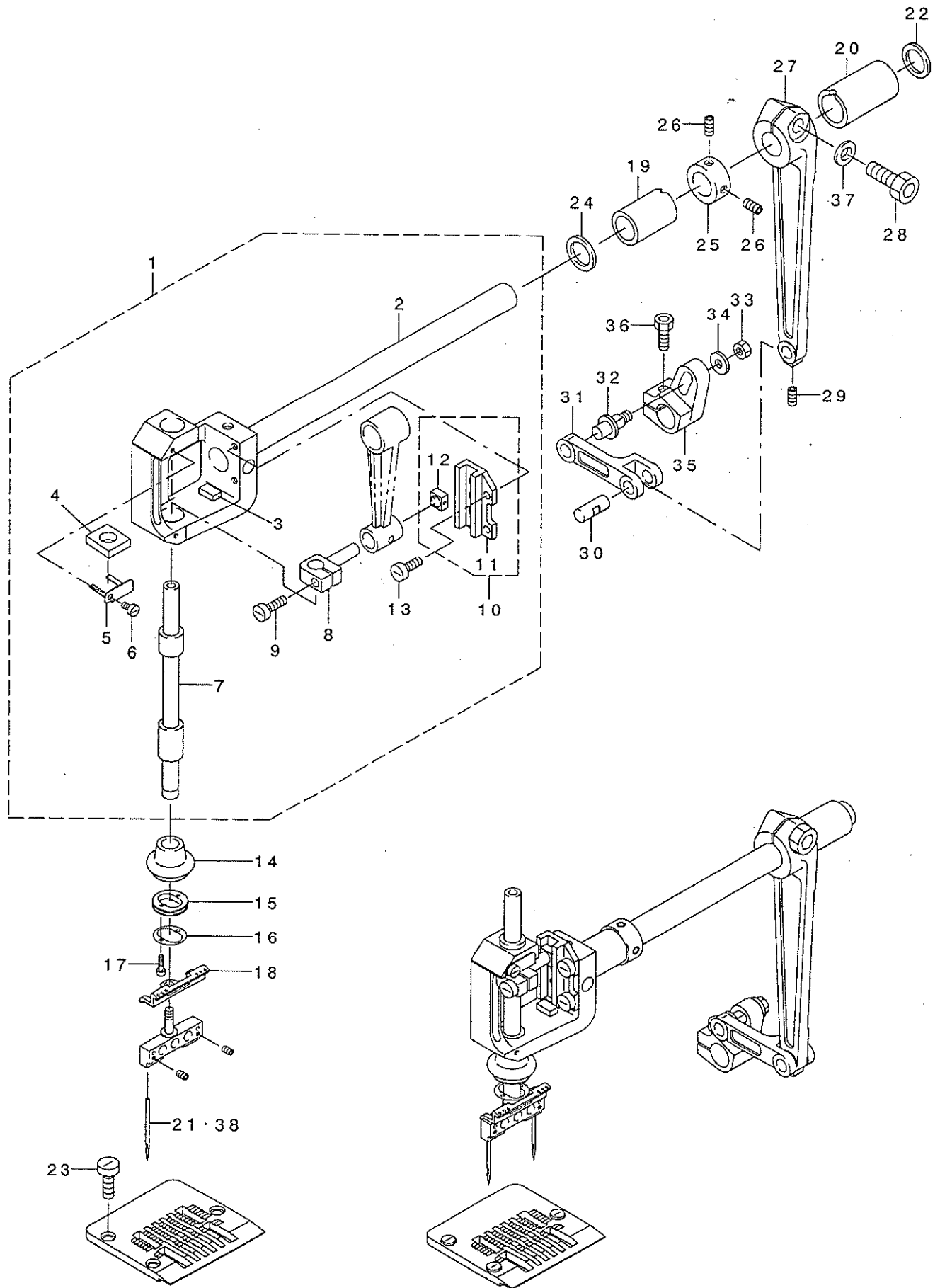

REF. NO.	NOTE	PART NO.	D E S C R I P T I O N	ビ ャ ッ ク	QTY
1		311-14069	NEEDLE BAR YOKE ASM. 3	ハリフリダ イ(クミ3)	1
2		311-14051	NEEDLE BAR YOKE ASM. 1	ハリフリダ イ(クミ1)	(1)
3		311-15207	SPONGE	キュウユスホ ソシ	(1)
4		311-14903	FELT	フェルト	(1)
5		311-15009	FELT CLAMP	フェルトオサエ	(1)
6		311-61102	SCREW (M3X0.5-2.6) 60	ネジ	(1)
7		311-14358	NEEDLE BAR BUSHING ASM.	ハリホ ウ・ハリホ ウア ッシユ(クミ)	(1)
8		311-14804	NEEDLE BAR BRACKET	ハリホ ウダ キ	(1)
9		311-64700	SCREW (M5X0.8-18) 60	スリワリツキナハ ショウネジ	(1)
10		311-14655	NEEDLE BAR GUIDE ASM.	ハリホ ウアンナイ(クミ)	(1)
11		311-14606	NEEDLE BAR GUIDE	ハリホ ウアンナイ	(1)
12		311-14705	NEEDLE GUIDE BLOCK	ハリアンナイコマ	(1)
13		311-60609	SCREW (M4X0.7-10) 60	スリワリツキショウネジ	(2)
14		311-12808	OIL SHIELD COVER	ホ ウユカハ -	1
15		311-12907	OIL SHIELD COVER SUPPORT	ホ ウユカハ -サホ -ト	1
16		311-13004	SPACER	スハ -サ	1
17		311-64502	SCREW (M2X0.4-8)	ロツカクアナツキホ ルト	2
18		311-12709	NEEDLE CLAMP THREAD WAY	ハリトメイトミチ	1
19		311-13301	BUSHING	ハリフリダ クア ッシユ	1
20		311-13806	BUSHING (RIGHT)	ハリフリダ クア ッシユ(ミキ)	1
21	#01	MDV-570B2100	NEEDLE DVX57 #21	ハリ DVX57 #21	2
22		311-13905	OIL SEAL	オイルシール	1
23		311-62308	SCREW (M5X0.8-7) 60	スリワリツキヒラコネジ	3
24		311-13103	THRUST WASHER	スラストワッシャ	1
25		311-13202	COLLAR	ハリフリダ クカラー	1
26		311-70004	SCREW (M5X0.8-5) 82	トメネジ	2
27		311-13400	DRIVING LEVER (UPPER)	ハリフリダ クウデ (ウエ)	1
28		311-63405	SCREW (M8X1.25-20) 62	ロツカクアナツキホ ルト	1
29		311-69501	SCREW (M4X0.7-4) 82	トメネジ	1
30		311-15108	LINK PIN	リンクピン	1
31		311-13608	NEEDLE ROCKER LINK	ハリフリリンク	1
32		311-13707	NEEDLE ROCKER LEVER PIN	ハリフリレハ -ピン	1
33		311-71200	NUT	ナット	1
34		311-73701	WASHER	サ カ ネ	1
35		311-13509	NEEDLE ROCKER LEVER	ハリフリレハ -	1
36		311-63900	SCREW (M6X1-15) 62	ロツカクアナツキホ ルト	1
37		311-73008	WASHER	ヒラサ カ ネ	1
38	#02	MDV-570B2100	NEEDLE DVX57 #21	ハリ DVX57 #21	4
		NOTE (注記)	#01....FOR 2-NEEDLE	2本針用	
			#02....FOR 4-NEEDLE	4本針用	

押え関係

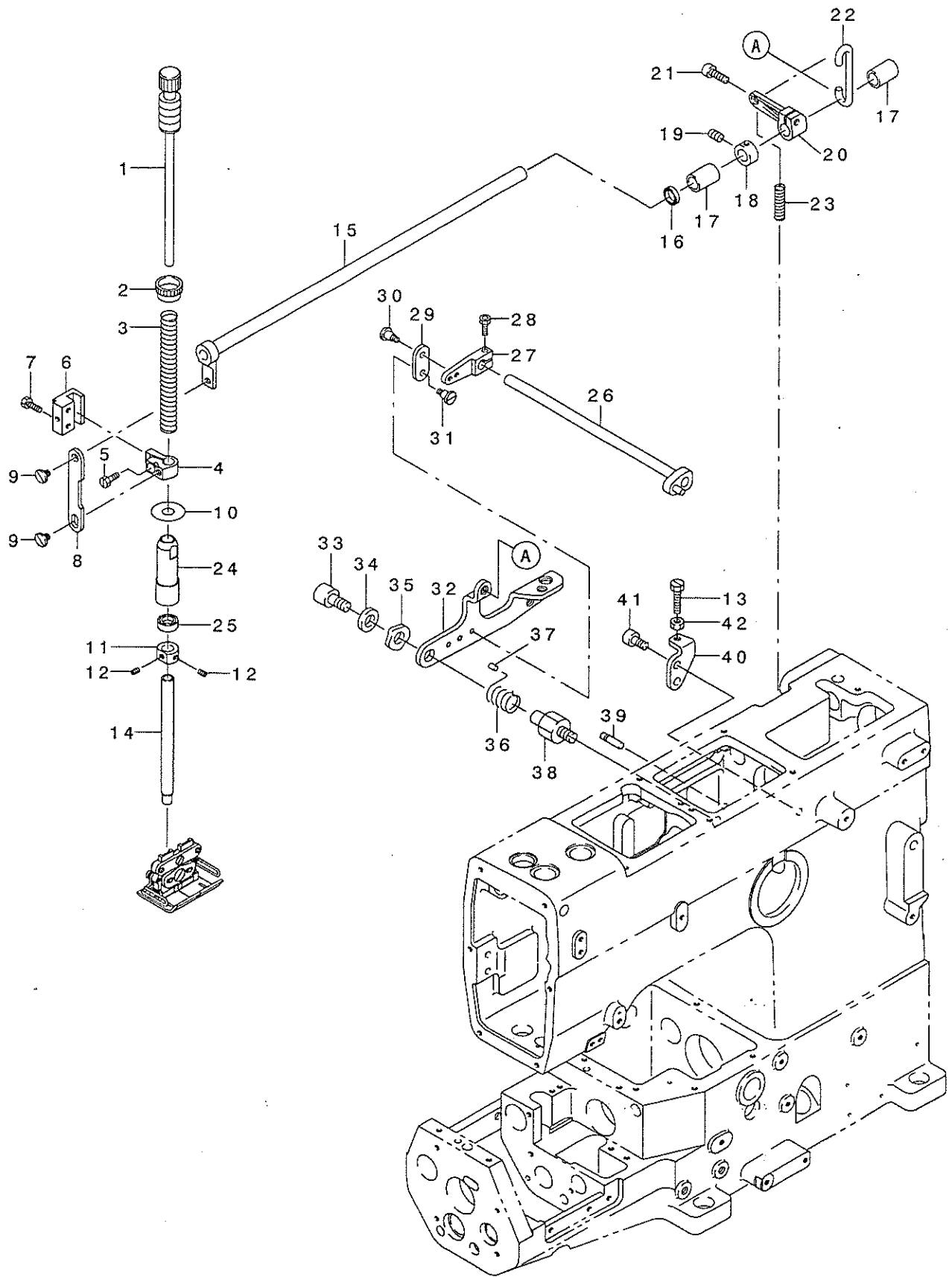

REF. NO.	NOTE	PART NO.	J E S U K I K I I U M N	E N M I	Qty
1		311-18458	PRESSER SPRING REGULATOR ASM.	オサエチヨウセツネジ (クミ)	1
2		311-18607	LOCK NUT	ロックナット	1
3		311-17401	PRESSER BAR SPRING (OUTER)	オサエホ ウハ ネ (フトイ)	1
4		311-17104	PRESSER BAR HOLDER	オサエホ ウタ キ	1
5		311-60906	SCREW (M4X0.7-10) 60	スリワリツキシヨウネジ	1
6		311-18300	PRESSER BAR GUIDE	オサエホ ウアソナイ	1
7		311-67703	SCREW (M4X0.7-10) 40	ナハ ネジ	2
8		311-17302	LINK	ツリリンク	1
9		311-66309	SCREW (M5X0.8Xφ6.35) D60	タソネジ	2
10		311-18201	OIL PROTECTOR RING	アブ ラキリリング	1
11		311-17807	LOOPER DRIVE SHAFT COLLAR	ルハゼソコジクカラー	1
12		311-69600	SCREW (M4X0.7-4) 82	トメネジ	2
13		311-64700	SCREW (M5X0.8-18) 60	スリワリツキナハシヨウネジ	1
14		311-17203	PRESSRE BAR	オサエホ ウ	1
15		311-19050	LIFTER SHAFT ASM.	オサエアケジク (クミ)	1
16		311-79104	OIL SEAL	オイルシール	1
17		311-19506	LIFTER SHAFT BUSHING	オサエアケジク ア ッシユ	2
18		311-17906	LEVER SHAFT COLLAR	サトウレハジク カラー	1
19		311-69600	SCREW (M4X0.7-4) 82	トメネジ	2
20		311-19407	LIFTER SHAFT LEVER	オサエアケジク レハ	1
21		311-62803	SCREW (M5X0.8-14) 62	ロツカクアナツキホルト	1
22		311-19308	LIFTER SHAFT LEVER LINK	オサエアケレハリンク	1
23		311-17609	UPPER KNIFE HOLDER SPRING	ウワメスホルダハネ	1
24		311-17005	PRESSER BAR BUSHING	オサエホウア ッシユ	1
25		311-79500	LOOPER SHAFT OIL SEAL	ルハゼジクオイルシール	1
26		311-31352	THREAD RELEASE SHAFT ASM.	イトユルメジク (クミ)	1
27		311-32004	THREAD RELEASE LEVER	イトユルメウテ	1
28		311-65004	SCREW (M4X0.7-14) 62	ロツカクアナツキホルト	1
29		311-18805	CONNECTION PLATE	イトユルメウテ レンケツイタ	1
30		311-66705	SCREW (M4X0.7-4) D60	タソネジ	1
31		311-66408	SCREW (M4X0.7-5) D60	タソネジ	1
32		311-19605	PRESSER LIFTER LEVER	オサエアケレハ	1
33		311-63702	SCREW (M6X1-10) 62	ロツカクアナツキホルト	1
34		311-73800	WASHER	ワッシャ	1
35		311-74303	WAVE WASHER	ナミガタザガネ	1
36		311-17708	PRESSER LIFTER LEVER SPRING	オサエアケレハハネ	1
37		311-18904	CAP	キャップ	1
38		311-18003	FITTING BASE	オサエアケレハ トリツケダイ	1
39		311-18102	SPRING HANGING PIN	ハネカケピン	1
40		311-19209	PRESSER LIFTER STOPPER	オサエアケストップ	1
41		311-63504	SCREW (M6X1-12) 62	ロツカクアナツキホルト	2
42		311-71705	NUT	ナット	1

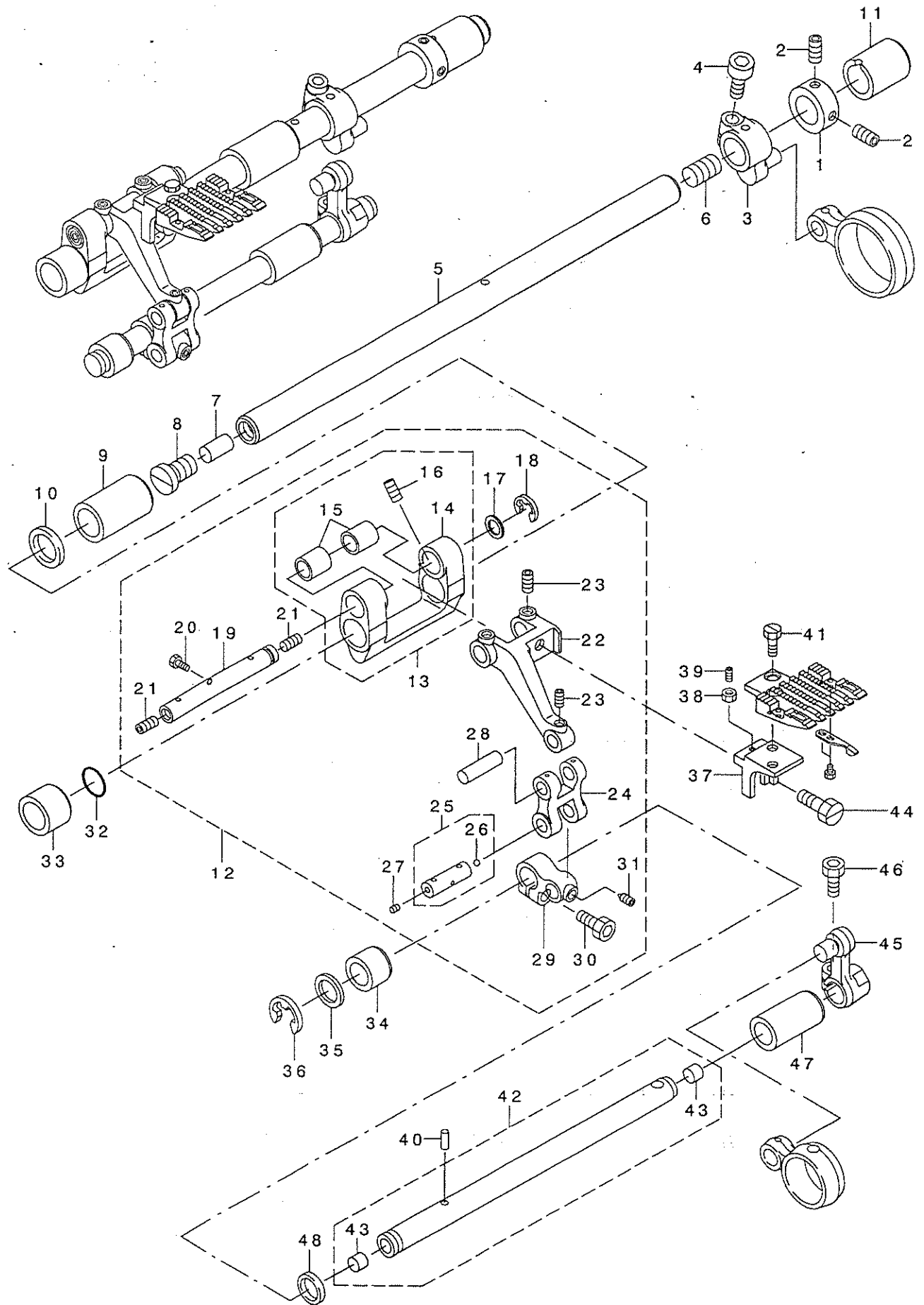



REF. NO.	NOTE	PART NO.	DESCRIPTION	クニ	Qty
1		311-24506	FEED DRIVING SHAFT COLLAR	オクリセ' ンゴ' シ' クラー	1
2		311-70004	SCREW (M5X0.8-5) 82	トメネジ'	2
3		311-22005	FEED DRIVING LEVER	オクリセ' ンゴ' シ' クウテ'	1
4		311-63900	SCREW (M6X1-18) 62	ロツカクアナツキホ' ルト	1
5		311-21908	FEED DRIVING SHAFT	オクリセ' ンゴ' シ' ク	1
6		311-69808	SCREW (M10X1.5-10) 82	トメネジ'	1
7		311-80409	OIL WICK	ユツシ	1
8		311-24605	SCREW (M10X1.5-4) 60	フ' ヲシユフタネジ'	1
9		311-21700	DRIVING SHAFT BUSHING (CENTER)	オクリセ' ンゴ' シ' クア' ヲシユ(ナカ)	1
10		311-78700	OIL SEAL	オイルシール	1
11		311-21809	RIVING SHAFT BUSHING (RIGHT)	オクリセ' ンゴ' シ' クア' ヲシユ(ミキ')	1
12		311-22963	FEED BASE ASM.	オクリタ' イ(クミ)	1
13		311-22955	FEED BASE ASM.1	オクリタ' イ(クミ1)	(1)
14		311-22906	FEED BASE	オクリタ' イ	(1)
15		311-23300	FEED BASE BUSHING	オクリタ' イア' ヲシユ	(2)
16		311-70301	SCREW (M6X1-6) 82	ロツカクアナツキトメネジ'	(2)
17		311-23805	THRUST WASHER	スラストワツシヤ	(1)
18		311-75409	E RING	Eリング	(1)
19		311-23052	FEED BASE SHAFT	オクリタ' イシ' ク	(1)
20		311-61102	SCREW (M3X0.5-2.6) 60	ネジ'	(1)
21		311-70301	SCREW (M6X1-6) 82	ロツカクアナツキトメネジ'	(2)
22		311-23607	FEED FITTING BASE (LOWER)	オクリトリツケタ' イ(シタ)	(1)
23		311-70004	SCREW (M5X0.8-5) 82	トメネジ'	(3)
24		311-23508	FEED LIFT LINK	オクリシ' ヨウケ' リンク	(1)
25		311-23151	LINK PIN	リンクピン	(1)
26		311-23201	SPHERE	キュー	(1)
27		311-69501	SCREW (M3X0.5-3) 82	トメネジ'	(1)
28		311-23904	UPPER KNIFE ROD PIN	ウツメスロツト' ピン	(1)
29		311-23409	FEED LIFT SHAFT LEVER (LEFT)	オクリシ' ヨウケ' シ' クウテ' (ヒタ' リ)	(1)
30		311-63504	SCREW (M6X1-1.5) 62	ロツカクアナツキホ' ルト	(1)
31		311-70509	SCREW (M6X1-12) 82	ロツカクアナツキトメネジ' (トカ' リサキ)	(1)
32		311-81308	UPPER SHAFT PACKING	ウツシヤフトハ' ヲキン	1
33		311-21403	FEED DRIVING SHAFT BUSHING	オクリセ' ンゴ' シ' クア' ヲシユ(ヒタ' リ)	1
34		311-24001	FEED LIFT SHAFT BUSHING (LIFT)	オクリシ' ヨウケ' シ' クア' ヲシユ(ヒタ' リ)	1
35		311-21304	THRUST WASHER	スラストワツシヤ	1
36		311-75300	E RING	Eカ' タトメワ	1
37		311-21502	FEED FITTING BASE	オクリトリツケタ' イ	1
38		311-71507	NUT	ナツト	1
39		311-69402	SCREW (M3X0.5-10) 82	トメネジ'	1
40		311-80300	OIL WICK	ユツシ	1
41		311-62308	SCREW (M5X0.8-7) 60	スリワリツキヒラコネジ'	2
42		311-21155	FEED LIFT SHAFT ASM.	オクリシ' ヨウケ' シ' ククミ	1
43		311-21205	PLUG	ツメセン	(2)
44		311-62605	SCREW (M6X0.75-9) 60	スリワリツキヒラネジ'	1
45		311-21007	FEED LIFT DRIVING LEVER	オクリシ' ヨウケ' シ' クウテ'	1
46		311-63504	SCREW (M6X1-15) 62	ロツカクアナツキホ' ルト	1
47		311-24100	FEED LIFT SHAFT BUSHING (RIGHT)	オクリシ' ヨウケ' シ' クア' ヲシユ(ミキ')	1
48		311-78908	OIL SEAL	オイルシール	1

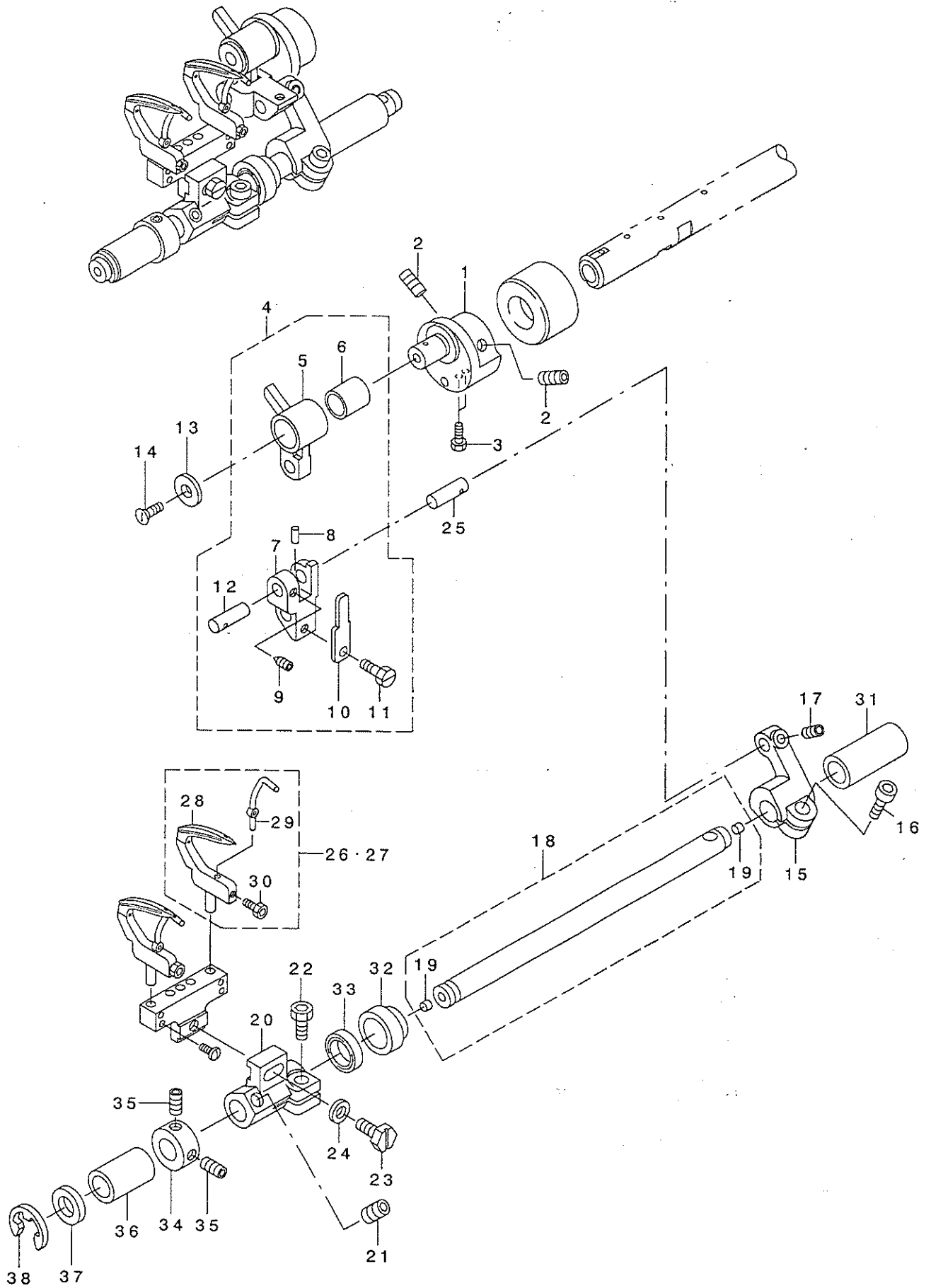

REF. NO.	NOTE	PART NO.	DESCRIPTION	品名	Qty
1		311-26907	LOOPER ECCENTRIC	ルーハ・エキセン	1
2		311-70004	SCREW (M5X0.8-5) 82	トメネジ	2
3		311-62506	SCREW (M3X0.5-8.2) 60	ヒラネジ	2
4		311-27152	LOOPER ROD ASM.	ルーハ・ロッド (クミ)	1
5		311-27103	LOOPER ROD	ルーハ・ロッド	(1)
6		311-27509	LOOPER ECCENTRIC BUSHING	ルーハ・エキセンアッシュ	(1)
7		311-27202	LOOPER LINK	ルーハ・リンク	(1)
8		311-80607	OIL WICK	ユジン	(1)
9		311-70400	SCREW (M4X0.7-8) T82	ロツカクアナツキトメネジ (トカ・リサキ)	(1)
10		311-27301	LOOPER ROD HOLD SPRING	ルーハ・ロッド・コテイハネ	(1)
11		311-60807	SCREW (M4X0.7-8) 60	ヒラネジ	(1)
12		311-27400	PIN	ピン	(1)
13		311-27004	LOOPER ROD COVER	ルーハ・ロッド・フタ	1
14		311-69006	SCREW (M3X0.5-6) 10	サラネジ	1
15		311-26709	LOOPER BASE LEVER	ルーハ・タ・イウテ	1
16		311-63900	SCREW (M6X1-15) 62	ロツカクアナツキホルト	1
17		311-70103	SCREW (M4X0.7-5) 82	ロツカクアナツキトメネジ (トカ・リサキ)	1
18		311-27756	LOOPER BASE SHAFT	ルーハ・タ・イシク	1
19		311-27806	PLUG	トメセン	(2)
20		311-27608	LOOPER BASE (LOWER)	ルーハ・タ・イ (シタ)	1
21		311-70301	SCREW (M6X1-6) 82	ロツカクアナツキトメネジ	1
22		311-63504	SCREW (M6X1-12) 62	ロツカクアナツキホルト	1
23		311-68800	SCREW (M5X0.8-12) 90	ロツカクホルトM5	1
24		311-75201	WASHER	ワッシャ (ハ・15.2)	1
25		311-27400	PIN	ピン	1
26	#02	311-54651	LOOPER NEEDLE HOLDER ASM.	ルーハ・ハリウケ (クミ)	4
27	#01	311-54651	LOOPER NEEDLE HOLDER ASM.	ルーハ・ハリウケ (クミ)	2
28		311-54602	LOOPER	ルーハ	(1)
29		311-54503	NEEDLE HOLDER (REAR)	ハリウケ (ウシロ)	(1)
30		311-64601	SCREW (M3X0.5-5) 62	ロツカクアナツキホルト	(1)
31		311-29406	LOOPER BASE SHAFT BUSHING	ルーハ・タ・イシク・クワッシュ (ミキ)	1
32		311-29307	LOOPER BASE BUSHING (CENTER)	ルーハ・タ・イアッシュ (ナカ)	1
33		311-78809	OIL SEAL	オイルシール	1
34		311-29604	UPPER KNIFE SHAFT COLLAR	ウツメスシクカラー	1
35		311-70004	SCREW (M5X0.8-5) 82	トメネジ	2
36		311-29208	LOOPER BASE SHAFT BUSHING	ルーハ・タ・イシク・クワッシュ (ヒタリ)	1
37		311-72901	THRUST WASHER	スラストワッシャ	1
38		311-75409	E RING	Eリング	1

NOTE (注記)

#01....FOR 2-NEEDLE  
 #02....FOR 4-NEEDLE

2本針用  
 4本針用

スプレッター関係

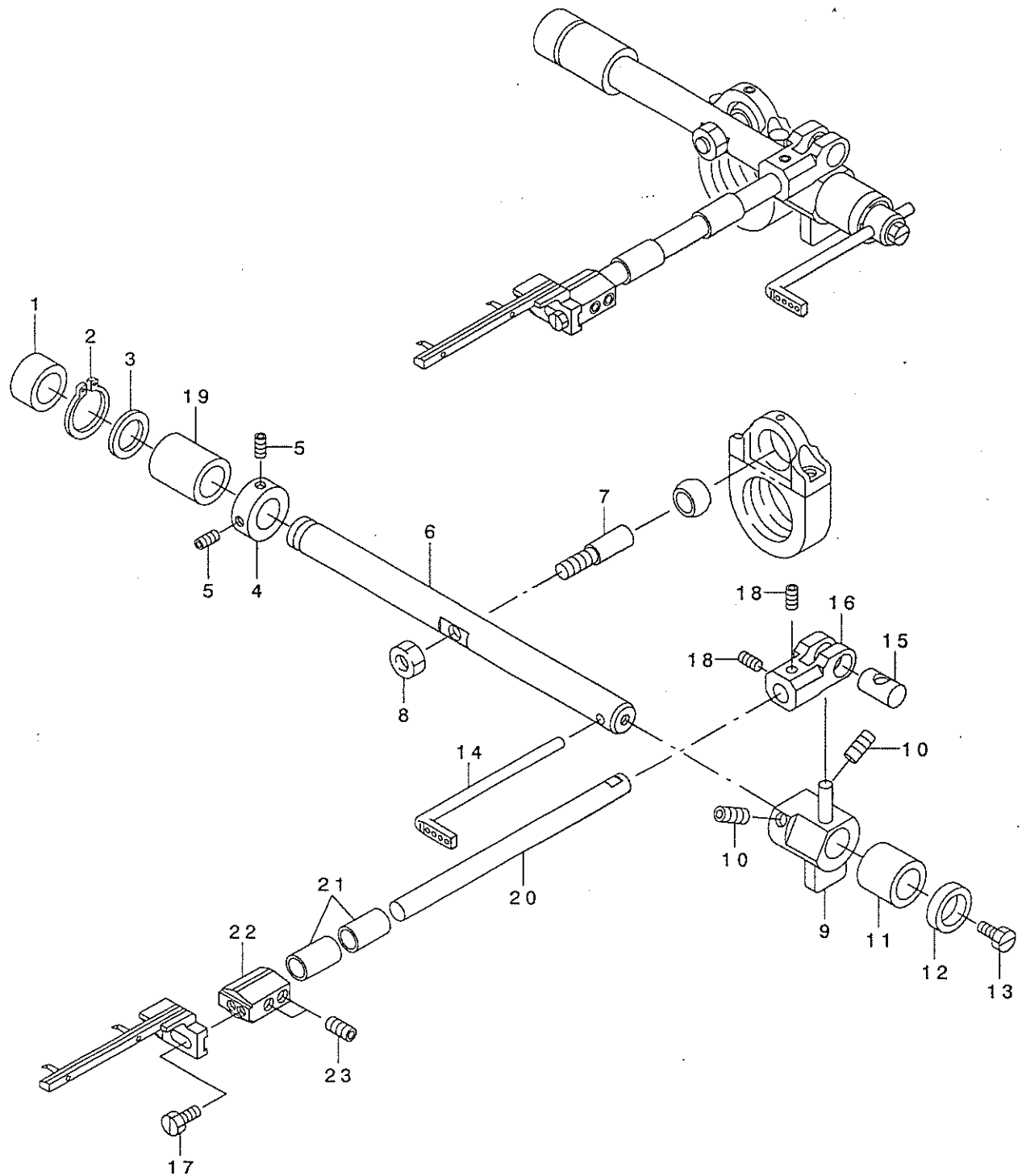

REF. NO.	NOTE	PART NO.	D E S C R I P T I O N	キ ャ ン セ ー	Qty
1		311-79005	OIL SEAL	オイルシール	1
2		311-75607	C RING	Cリング	1
3		311-21304	THRUST WASHER	スラストワッシャ	1
4		311-29505	NEEDLE ROD CRANK SHAFT COLLAR	ハリネウクランクシャフクカラー	1
5		311-70004	SCREW (M4X0.7-4) 82	トメネジ	2
6		311-29703	SPREADER DRIVING SHAFT	スアレットクワットウシク	1
7		311-28705	PIN SCREW	ピンネジ	1
8		311-71200	NUT	ナット	1
9		311-28903	SPREADER CROSSWISE SHAKE LEVER	スアレットサユウフリウテ	1
10		311-70004	SCREW (M4X0.7-4) 82	トメネジ	2
11		311-28507	SPREADER SHAFT BUSHING (FRONT)	スアレットクワツシユ(マエ)	1
12		311-79609	OIL SEAL	ハリネウクランクシャフクオイルシール	1
13		311-61409	SCREW (M4X0.7-8) 40	スリアリツキヨウネジ	1
14		311-26402	LOOPER BALANCE	ルーパーテンピン	1
15		311-29000	CROSSWISE SHAFT LEVER PIN	スアレットサユウシクウテピン	1
16		311-28804	SPREADER CROSSWISE SHAFT LEVER	スアレットサユウシクウテ	1
17		311-68701	SCREW (M4X0.7-8) 90	スリアリツキロツカウネジルトM4	1
18		311-69600	SCREW (M4X0.7-4) 82	トメネジ	2
19		311-28408	SPREADER SHAFT BUSHING (RIAR)	スアレットクワツシユ(ウシロ)	1
20		311-27905	SPREADER CROSSWISE SHAFT	スアレットサユウシク	1
21		311-28606	CROSSWISE SHAFT BUSHING	スアレットサユウシククワツシユ	2
22		311-29109	SPREADER BASE	スアレットクワイ	1
23		311-70004	SCREW (M4X0.7-4) 82	トメネジ	2

糸調子関係

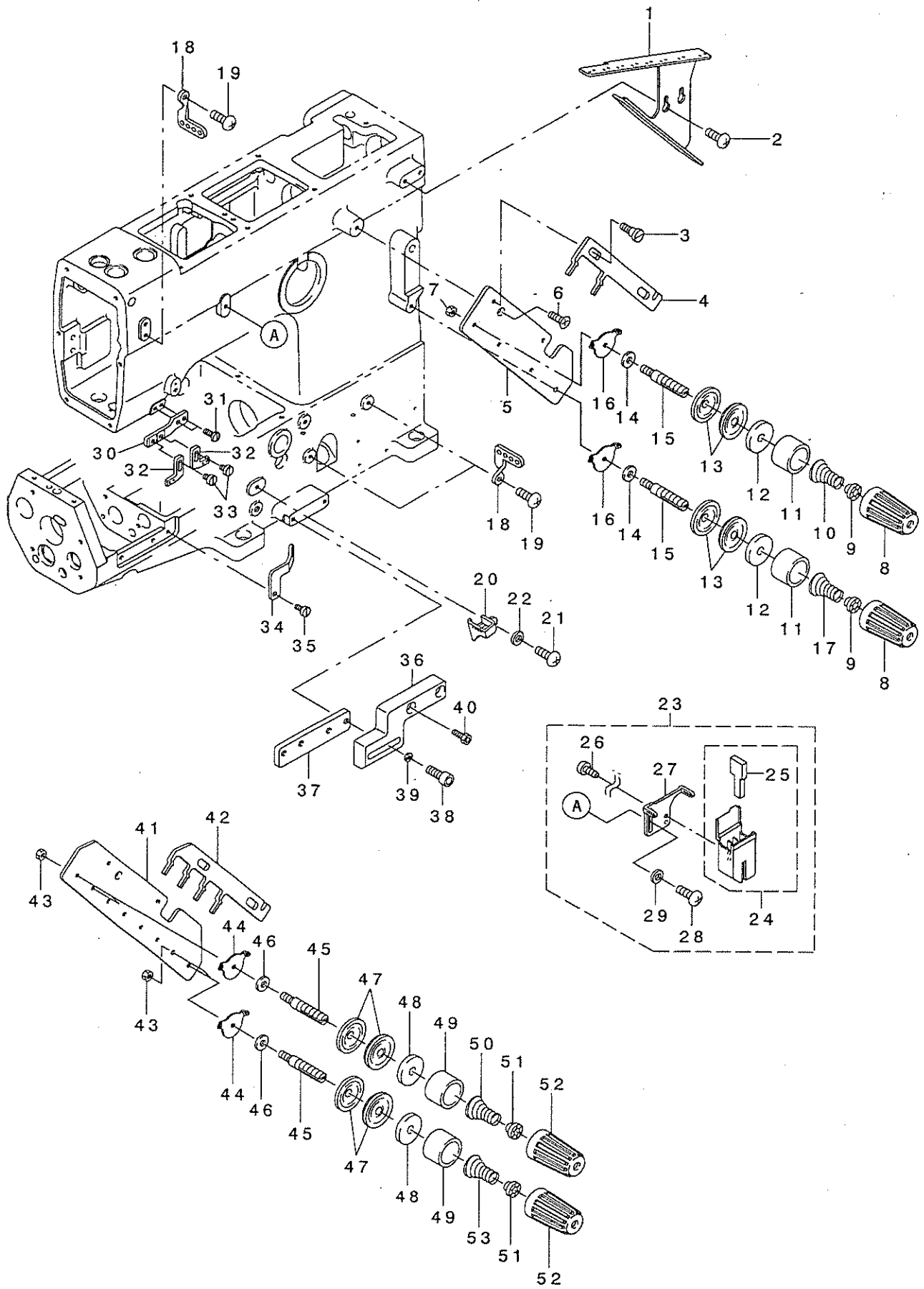

REF. NO.	NOTE	PART NO.	DESCRIPTION	ヒョウメイ	Qty
1		311-31204	THREAD GUIDE PLATE	イトアンナイハ <sup>ン</sup>	1
2		311-68404	SCREW (M4X0.7-8) 45	ア <sup>ラ</sup> マイショウネジ <sup>ツ</sup>	2
3		311-66606	STEP SCREW (M4X0.7-2.1) D60	イトクリダ <sup>ン</sup> ネジ <sup>ツ</sup>	2
4	#01	311-31006	THREAD RELEASE PLATE	イトユルメイタ	1
5	#01	311-31105	THREAD TENSION BASE	イトチヨウツダ <sup>イ</sup>	1
6		311-69204	SCREW (M4X0.7-10) 10	スリワリツキサ <sup>ラ</sup> ショウネジ <sup>ツ</sup>	1
7	#01	311-71606	NUT	ナット	3
8	#01	303-82907	THREAD TENSION PICK-UP	イトチヨウツ <sup>ツ</sup> ツマミ	4
9	#01	311-32400	THREAD TENSION SPRING BUSHING	イトチヨウツ <sup>ホ</sup> ウマワリト <sup>メ</sup>	4
10	#01	311-32103	THREAD TENSION SPRING	ハリイトチヨウツ <sup>ハ</sup> ネ	2
11	#01	303-62909	THREAD TENSION SPRING SHIELD	イトチヨウツ <sup>サ</sup> ラ オサエ	4
12	#01	311-31907	FELT	フェルト	4
13	#01	311-32301	THREAD TENSION DISK	イトチヨウツ <sup>サ</sup> ラ	8
14	#01	311-73404	WASHER	サ <sup>カ</sup> ネ	4
15	#01	311-32202	THREAD TENSION ROD	イトチヨウツ <sup>ホ</sup> ウ	4
16	#01	311-32509	THREAD TENSION BASE THREAD WAY	チヨウツダ <sup>イ</sup> イトミチ(ショウ)	4
17	#01	311-32608	LOOPER THREAD TENSION SPRING	ルー <sup>ハ</sup> イトチヨウツ <sup>ハ</sup> ネ	2
18		311-04805	LOOPER THREAD WAY (RIGHT)	ルー <sup>ハ</sup> イトミチ(ミキ <sup>ク</sup> )	3
19		311-68404	SCREW (M4X0.7-8) 45	ア <sup>ラ</sup> マイショウネジ <sup>ツ</sup>	3
20		311-26303	LOOPER THREAD WAY (RIGHT)	ルー <sup>ハ</sup> イトミチ(ミキ <sup>ク</sup> )	1
21		311-61409	SCREW (M4X0.7-8) 45	スリワリツキショウネジ <sup>ツ</sup>	1
22		311-73602	WASHER	サ <sup>カ</sup> ネ	1
23		311-03161	SILICON DIVICE ASM.	エスレンソウチ(クミ)	1
24		311-03153	SILICON TANK ASM.	エスレンタンク(クミ)	(1)
25		311-03500	SILICON FALT	エスレンフェルト	(1)
26		311-70806	SCREW (3X6)	タツビ <sup>ソク</sup> ネジ <sup>ツ</sup>	(2)
27		311-03203	NEEDLE THREAD WAY	ハリイトミチ	(1)
28		311-61409	SCREW (M4X0.7-8) 40	スリワリツキショウネジ <sup>ツ</sup>	(1)
29		311-73602	WASHER	サ <sup>カ</sup> ネ	(1)
30		311-12600	BALANCE FITTING PLATE	ハリイトテンビ <sup>ソ</sup> トリツケイタ	1
31		311-60609	SCREW (M4X0.7-10) 40	スリワリツキショウネジ <sup>ツ</sup>	2
32		311-12501	NEEDLE THREAD BALANCE	ハリイトテンビ <sup>ソ</sup>	2
33		311-61706	SCREW (M4X0.7-5.4) 60	ヒラネジ <sup>ツ</sup> M4	2
34		311-26204	LOOPER THREAD WAY (CENTER)	ルー <sup>ハ</sup> イチミチ(ナカ)	1
35		311-60807	SCREW (M4X0.7-8) 60	ヒラネジ <sup>ツ</sup>	1
36		311-40007	RULER FITTING BASE 1	ジ <sup>ョウ</sup> キ <sup>ク</sup> トリツケタ <sup>イ</sup> (1)	1
37		311-40106	RULER FITTING BASE 2	ジ <sup>ョウ</sup> キ <sup>ク</sup> トリツケタ <sup>イ</sup> (2)	1
38		311-63306	SCREW (M6X1-15) 62	ロツカクア <sup>ナツ</sup> キ <sup>ホ</sup> ルト	2
39		311-74006	WASHER	ワツツヤ	2
40		311-63306	SCREW (M6X1-15) 62	ロツカクア <sup>ナツ</sup> キ <sup>ホ</sup> ルト	2
41	#02	311-31709	THREAD TENSION BASE	イトチヨウツ <sup>ダ</sup> イ	1
42	#02	311-31600	THREAD RELEASE PLATE	イトユルメイタ	1
43	#02	311-71606	NUT	ナット	7
44	#02	311-32509	THREAD TENSION BASE THREAD WAY	チヨウツダ <sup>イ</sup> イトミチ(ショウ)	8
45	#02	311-32202	THREAD TENSION ROD	イトチヨウツ <sup>ホ</sup> ウ	8
46	#02	311-73404	WASHER	サ <sup>カ</sup> ネ	8
47	#02	311-32301	THREAD TENSION DISK	イトチヨウツ <sup>サ</sup> ラ	16
48	#02	311-31907	FELT	フェルト	8
49	#02	303-62909	THREAD TENSION SPRING SHIELD	イトチヨウツ <sup>サ</sup> ラ オサエ	8
50	#02	311-32103	THREAD TENSION SPRING	ハリイトチヨウツ <sup>ハ</sup> ネ	4
51	#02	311-32400	THREAD TENSION SPRING BUSHING	イトチヨウツ <sup>ホ</sup> ウマワリト <sup>メ</sup>	8
52	#02	303-82907	THREAD TENSION PICK-UP	イトチヨウツ <sup>ツ</sup> ツマミ	8
53	#02	311-32608	LOOPER THREAD TENSION SPRING	ルー <sup>ハ</sup> イトチヨウツ <sup>ハ</sup> ネ	4

NOTE (注記)

#01...FOR 2-NEEDLE  
#02...FOR 4-NEEDLE

2本針用  
4本針用

給油関係

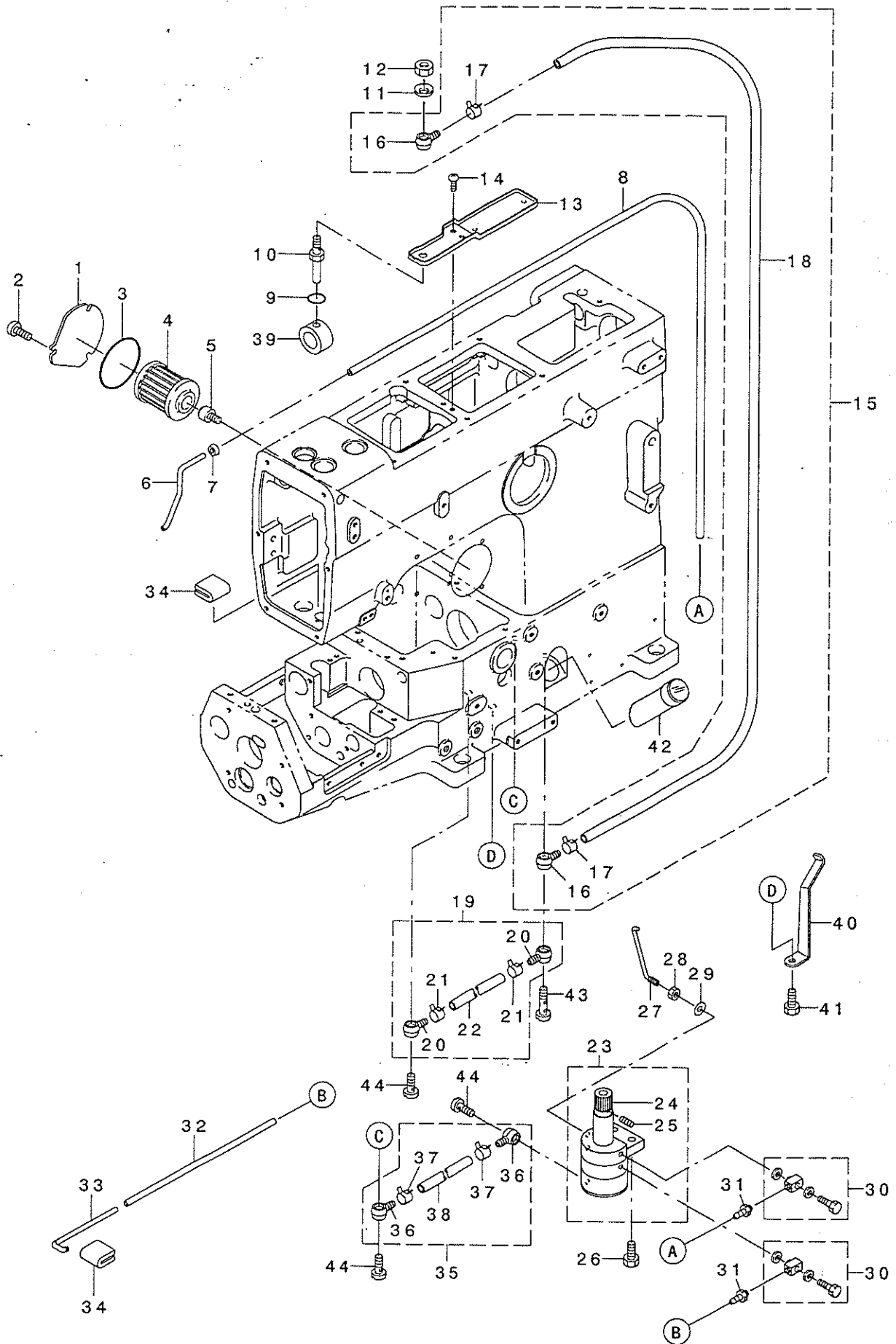



REF. NO.	QTY	PAKI. NO.	D E S C R I P T I O N	キ ャ ッ プ	Qty
1		311-04904	OIL FILTER COVER	オイルフィルタカバー	1
2		311-68404	SCREW (M4X0.7-8) 45	ア ラマイシヨウネジ	3
3		311-81407	FILTER CAP O RING	フィルタキャップ Oリング	1
4		118-43208	CARTRIDGE FILTER	カートリッジ フィルタ	1
5		311-35502	FILTER JOINT	フィルタツキテ	1
6		311-35700	SUCTION PIPE	キュウニユウハ イフ	1
7		311-35106	SUCTION PIPE BUSHING	アムキュウニユウハ イフ ア ッシュ	1
8		311-34703	OIL PIPE	オイルハ イフ	1
9		311-81100	PACKING	クウキヌキネジ ハ ッキン	1
10		311-34208	OIL TUBE	キュウユカン	1
11		311-74204	SPRING WASHER	サハラ ネ	1
12		311-71804	NUT	ナット	1
13		311-34000	OIL RESERVOIR	ア ア ラウケサラ	1
14		311-68503	SCREW (M4X0.7-5) 45	ア ラマイシヨウネジ	2
15		311-34455	OIL PIPE ASM.	キュウユハ イフ (クミ)	1
16		311-35601	OIL TUBE JOINT, ONE WAY	カタクチカンツキテ	(2)
17		311-36104	OIL TUBE CLAMP	キンソクカン	(2)
18		311-34406	OIL PIPE	オイルハ イフ	(1)
19		311-34554	OIL PIPE ASM.	キュウユハ イフ (クミ)	1
20		311-35601	OIL TUBE JOINT, ONE WAY	カタクチカンツキテ	(2)
21		311-36104	OIL TUBE CLAMP	キンソクカン	(2)
22		311-34505	OIL PIPE	オイルハ イフ	(1)
23		311-36252	OIL PUMP ASM. 1	ホ ンア (クミ1)	1
24		311-36302	OIL PUMP DRIVING WORM GEAR	ウオムキ ア	(1)
25		311-69600	SCREW (M4X0.7-4) 82	トメネジ	(2)
26		311-63900	SCREW (M6X1-15) 62	ロツカクアナツキホ ルト	2
27		311-35205	OIL PIPE	キュウユハ イフ	1
28		311-72505	NUT	ナット	1
29		311-74907	WASHER	ヒラサ ガ ネ	1
30		311-35908	UNIVERSAL ELBOW	ユニハ -サルエルホ (90ト)	2
31		311-36005	BAMBOO JOINT	6マルハ -ア ツキテ	2
32		311-34604	OIL PIPE	オイルハ イフ	1
33		311-34802	SUCTION PIPE	キュウニユウハ イフ	1
34		311-37409	FELT	フェルト	2
35		311-34356	OIL PIPE ASM.	キュウユハ イフ (クミ)	1
36		311-35601	OIL TUBE JOINT, ONE WAY	カタクチカンツキテ	(2)
37		311-36104	OIL TUBE CLAMP	キンソクカン	(2)
38		311-34307	OIL PIPE	オイルハ イフ	(1)
39		311-34109	OIL SLEEVE	オイルスリーブ	1
40		311-37300	OIL PIPE SUPPORT	オイルハ イフ ササエ	1
41		311-68503	SCREW (M4X0.7-8) 45	ア ラマイシヨウネジ	1
42		311-03609	OIL GAUGE	オイルゲージ	1
43		311-35007	FITTING STUD (LONG)	カンツキ テホ ルト (チヨウ)	1
44		311-34901	FITTING STUD	カンツキ テホ ルト	3

先引き装置専用部品 (1)

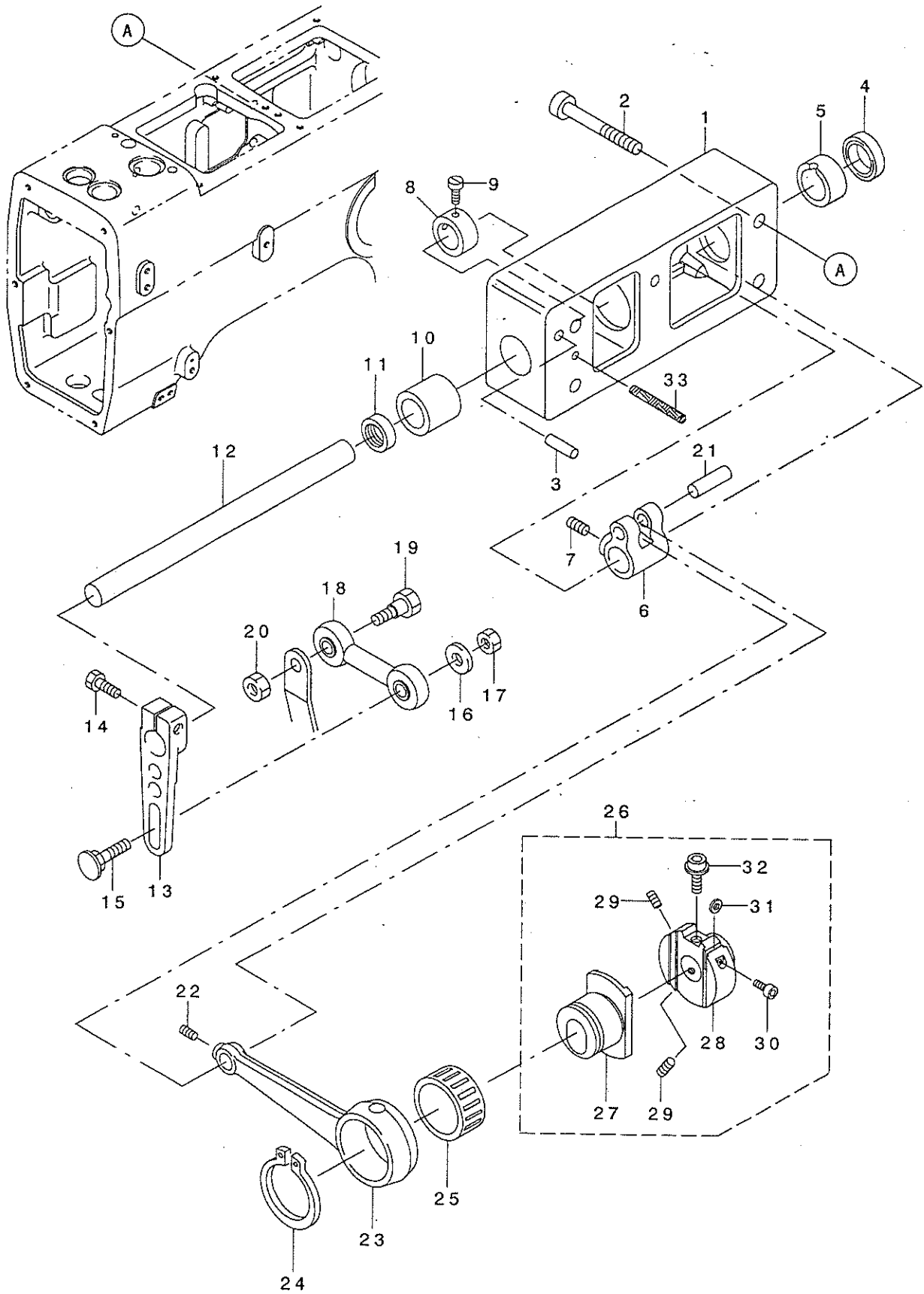

1	MAV-07211000	UPPER ROLLER SHAFT BRACKET	ウワローラジクワラケット	1
2	311-64205	SCREW (M6X1-18) 62	ロツカクアナツキホルト	4
3	311-03906	NKNOCK PIN	ノックピン	2
4	311-79005	OIL SEAL	オイルシール	1
5	MAV-07209000	UPPER ROLLER SHAFT BUSHING	ウワローラジクワウツシュ(ナカミキ)	1
6	MAV-07205000	UPPER FEED ROLLER SHAFT LEVER	ウワローラジクワヂ	1
7	311-70301	SCREW (M6X1-6) 82	ロツカクアナツキトメネジ	2
8	MAV-07208000	UPPER FEED ROLLER SHAFT COLLAR	ウワローラジクワカラー	1
9	311-62209	SCREW (1/64X40-5.5) 60	ネジ	2
10	MAV-07210000	UPPER ROLLER SHAFT BUSHING	ウワローラジクワウツシュ(ヒダリ)	1
11	311-79708	OIL SEAL	オイルシール	1
12	MAV-07207000	UPPER FEED ROLLER SHAFT	ウワローラジクワ	1
13	MAV-07212000	UPPER FEED ROLLER LEVER	ウワローラレハ	1
14	311-63801	SCREW (M6X1-20) 62	ロツカクアナツキホルト	1
15	MAV-07213000	UPPER FEED ROLLER LEVER PIN	ウワローラレハピン	1
16	311-73404	WASHER	ワシガネ	1
17	311-71903	NUT	ナット	1
18	MAV-07214000	PULLER LINK	プーラーリンク	1
19	311-66101	SCREW (1/4X40-11) 93	ロツカクタメネジ	1
20	311-71903	NUT	ナット	1
21	MAV-07206000	ROD PIN	ロッドピン	1
22	311-69600	SCREW (M4X0.7-4) 82	トメネジ	1
23	MAV-07203000	UPPER FEED ROLLER DRIVING ROD	ウワローラロッド	1
24	311-75805	C RING	Cカクタウシントメ	1
25	MAV-07204000	ROLLER BEARING	ニートルハアリング	1
26	MAV-072010A0	UPPER ROLLER REGULATOR ASM.	ウワローラチヨウセツキ(クミ)	1
27	MAV-07202000	UPPER FEED ECCENTRIC	ウワローラエキセン	(1)
28	MAV-07201000	UPPER FEED ROLLER REGULATOR	ウワローラチヨウセツキ	(1)
29	311-70004	SCREW (M5X0.8-5) 82	トメネジ	(2)
30	311-63603	SCREW (M4X0.7-8) 62	ロツカクアナツキホルト	(1)
31	311-74709	SPACER	スペーサー	(1)
32	MAV-07215000	ADJUSTING SCREW	エキセンチヨウセツネジ	(1)
33	311-80805	OIL WICK	エテン	1

先引き装置専用部品 (2)

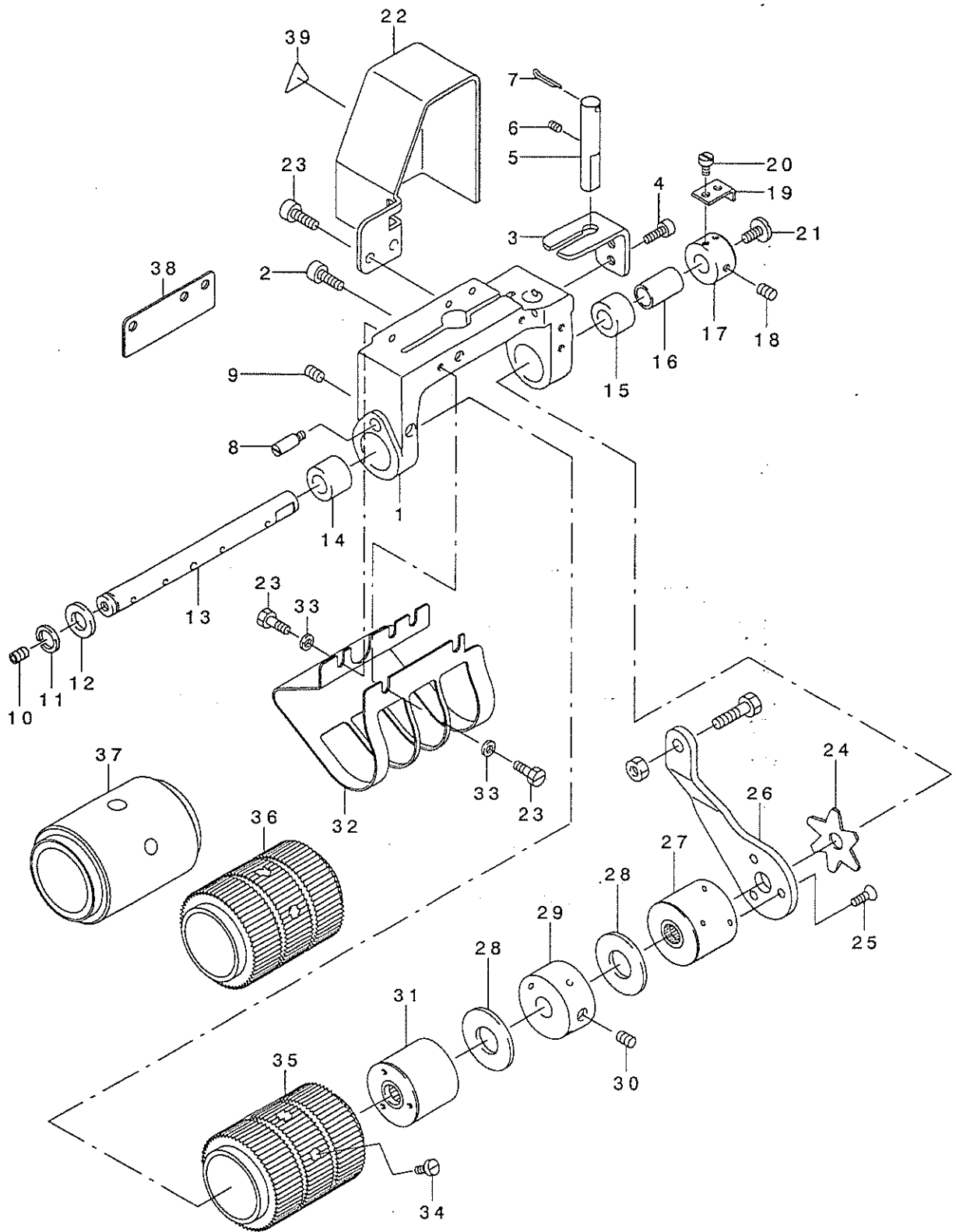

1	MAV-07218000	UPPER FEED ROLLER YOKE	ウワローラヨーク	1
2	311-63801	SCRWE (M6X1-20) 62	ロツカクアナツキホ <sup>ホ</sup> ルト	1
3	MAV-07223000	UPPER FEED ROLLER YOKE GUIDE	ウワローラヨークガイ <sup>ト</sup>	1
4	311-63603	SCREW (M4X0.7-8) 62	ロツカクアナツキホ <sup>ホ</sup> ルト	2
5	MAV-07224000	UPPER FEED ROLLER YOKE PIN	ウワローラヨークピン	1
6	311-70301	SCREW (M6X1-6) 82	ロツカクアナツキトメネジ <sup>シ</sup>	1
7	MAV-07225000	IRON WIRE	テツセン	1
8	311-66200	SCREW (M4X0.7-6) 60	ヒンシ <sup>シ</sup> ヒ <sup>シ</sup> ヲネシ <sup>シ</sup>	1
9	311-69600	SCREW (M4X0.7-4) 82	トメネジ <sup>シ</sup>	1
10	311-70004	SCREW (M5X0.8-5) 82	トメネジ <sup>シ</sup>	1
11	311-75706	RETAINING RING	トメワ(シ <sup>シ</sup> クヨウ)	1
12	MAV-07228000	THRUST WASHER	スラストワッシャ	1
13	MAV-07226000	CLUTCH DRIVING SHAFT	クラッチシ <sup>シ</sup> ク	1
14	MAV-07227000	CLUTCH DRIVING SHAFT BUSHING	クラッチシ <sup>シ</sup> ク <sup>ク</sup> ヲツユ(ヒタ <sup>リ</sup> )	1
15	MAV-07222000	CLUTCH DRIVING SHAFT BUSHING	クラッチシ <sup>シ</sup> ク <sup>ク</sup> ヲツユ(ミキ <sup>シ</sup> )	1
16	MAV-07221000	CLUTCH TENSION SLEEVE	クラッチテンションスリーブ <sup>フ</sup>	1
17	MAV-07219000	ADJUSTING COLLAR	ハ <sup>ハ</sup> ネアツウセイカラー	1
18	311-70004	SCREW (M5X0.8-5) 82	トメネジ <sup>シ</sup>	2
19	MAV-07220000	ADJUSTING SCREW STAY	チョウセツネシ <sup>シ</sup> ササエ	1
20	311-61607	SCREW (M3X0.5-5) 60	スリワリツキシヨウネシ <sup>シ</sup>	2
21	311-60302	SCREW (M5X0.8-12) 60	スリワリツキヒラネシ <sup>シ</sup>	1
22	MAV-07239000	CLUTCH PLATE COVER	クラッチイタカハ <sup>ハ</sup> -	1
23	311-60807	SCREW (M4X0.7-8) 60	ヒラネシ <sup>シ</sup>	5
24	MAV-07217000	CLUTCH TENSION SPRING	クラッチテンションハ <sup>ハ</sup> ネ	1
25	311-69105	SCREW (M4X0.7-7.3) 10	スリワリツキサヲシヨウネシ <sup>シ</sup>	3
26	MAV-07216000	CLUTCH PLATE (RIGHT)	クラッチイタ(ミキ <sup>シ</sup> )	1
27	MAV-072290A0	CLUTCH SLEEVE ASM. (RIGHT)	クラッチスリーブ <sup>フ</sup> (クミ)ミキ <sup>シ</sup>	1
28	MAV-07232000	THRUST PLATE	スラスト <sup>フ</sup> レート	2
29	MAV-07233000	CLUTCH SPACER	クラッチスハ <sup>ハ</sup> -サ	1
30	311-69907	SCREW (M6X1-8) T82	トメネジ <sup>シ</sup>	1
31	MAV-072340A0	CLUTCH SLEEVE ASM. (LEFT)	クラッチスリーブ <sup>フ</sup> (クミ)ヒタ <sup>リ</sup>	1
32	MAV-07238000	UPPER FEED ROLLER COVER	ウワローラカハ <sup>ハ</sup> -	1
33	311-73602	WASHER	サ <sup>サ</sup> カ <sup>カ</sup> ネ	2
34	311-61201	SCREW (M3X0.8-10) 40	スリワリツキナ <sup>ハ</sup> シヨウネシ <sup>シ</sup>	3
35	#01 MAV-07235000	UPPER FEED ROLLER	ウワローラ(60キマ)	1
36	#02 MAV-07236000	UPPER FEED ROLLER	ウワローラ(60キマ)	1
37	#03 MAV-07237000	UPPER FEED ROLLER	ウワローラ(ウレタン)	1
38	#03 MAV-07240000	UPPER FEED ROLLER COVER	ウワローラカハ <sup>ハ</sup> -	1
39	CM-3002000-01	ATTENTION SEAL	ユビ <sup>シ</sup> ケガ <sup>シ</sup> チュウイシ <sup>シ</sup> -ル(16)	1

NOTE (注記) #01....STANDARD (PLASTIC) 標準装着(プラスチック製)  
#02....OPTIONAL PARTS (IRON) オ<sup>オ</sup> シ<sup>シ</sup> ヲン<sup>ン</sup> 部<sup>部</sup> 品<sup>品</sup> (鉄製)  
#03....OPTIONAL PARTS オ<sup>オ</sup> シ<sup>シ</sup> ヲン<sup>ン</sup> 部<sup>部</sup> 品<sup>品</sup>

先引き装置専用部品 (3)

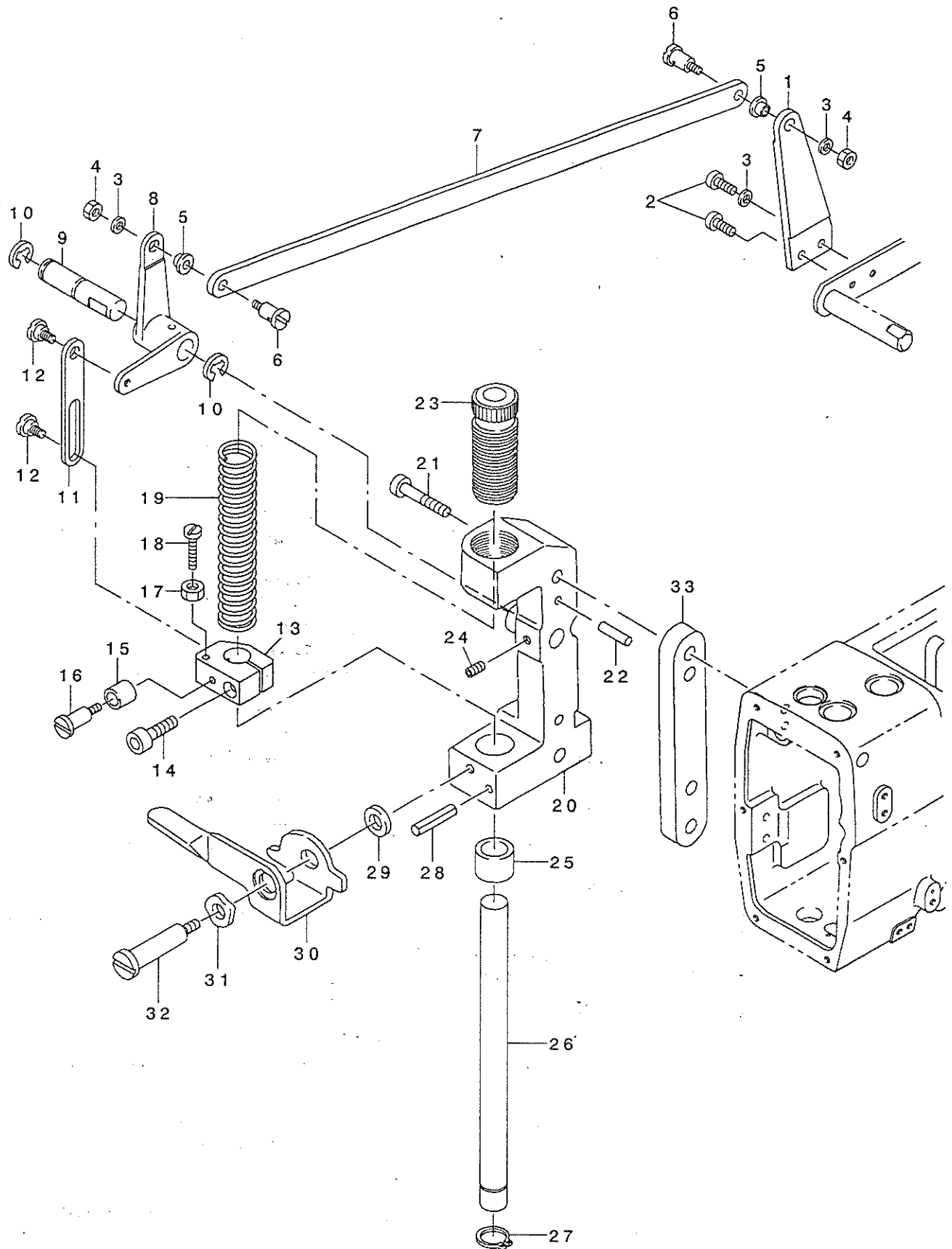

1	MAV-07254000	UPPER ROLLER LIFTER (RIGHT)	ウワロ-ラアケ* ミキ	1
2	311-65400	SCREW (M4X0.7-10) 40	ヒラシヨウネジ* (M4)	2
3	311-73602	WASHER	サ* ガ* ネ	3
4	311-72000	NUT	ナツト	2
5	MAV-07255000	FIXIBLE WIRE CLAMP BUSHING	ワイヤ-トメア* ヅシユ	2
6	311-67000	STEP-SCREW (11/64X40-6) D60	タ* ソネジ*	2
7	MAV-07253000	LIFTER CONNECTING PLATE	ウワロ-ラアケ* レソクヅイタ	1
8	MAV-07251000	UPPER FEED ROLLER LIFTER (LEFT)	ウワロ-ラアケ* ヒタ* リ	1
9	MAV-07252000	UPPER FEED ROLLER LIFTER PIN	ウワロ-ラアケ* ヒ* ソ	1
10	311-75409	E RING	Eリング*	2
11	MAV-07250000	LIFTING CONNECTING PLATE	ウワロ-ラツリ*	1
12	311-66903	STEP-SCREW (3/16X32-2.2) D60	タ* ソネジ*	2
13	MAV-07247000	ROLLER PRESS BAR BRACKET	ウワロ-ラオサエホ* ウタ* キ	1
14	311-62803	SCREW (M5X0.8-14) 62	ロツカクアナツキホ* ルト	1
15	MAV-07248000	LIFTING LEVER SLEEVE	ウワロ-ラレハ* -スリーブ*	1
16	311-67109	STEP-SCREW (11/64X40-5.5) D60	タ* ソネジ*	1
17	311-72109	NUT	ナツト	1
18	311-62100	SCREW (11/64X40-26) 60	ネジ*	1
19	MAV-07246000	ROLLER PRESS SPRING	ウワロ-ラオサエホ* ネ	1
20	MAV-07242000	UPPER FEED ROLLER BRACKET	ウワロ-ラア* ラケツト	1
21	311-63207	SCREW (M6X1-40) 62	ロツカクアナツキホ* ルト	2
22	311-03906	KNOCK PIN	ノックピ* ソ	2
23	MAV-07244000	ROLLER PRESS BAR BUSHING, UPPER	ウワロ-ラオサエホ* ウア* ヅシユ(ウエ)	1
24	311-70301	SCREW (M6X1-6) 82	ロツカクアナツキホ* ネジ*	1
25	MAV-07243000	ROLLER PRESS BAR BUSHING, LOWER	ウワロ-ラオサエホ* ウア* ヅシユ(シタ)	1
26	MAV-07245000	UPPER FEED ROLLER PRESS BAR	ウワロ-ラオサエホ* ウ	1
27	311-75607	C RING	Cリング*	1
28	311-77405	SPRING PIN	スア* リンク* ヒ* ソ	1
29	311-73404	WASHER	サ* ガ* ネ	1
30	MAV-07249000	UPPER ROLLER LIFTING LEVER	ラアケ*	1
31	311-74303	WAVE WASHER	ナミカ* タサ* ガ* ネ	1
32	311-66804	STEP-SCREW (M6X1-9) D60	タ* ソツキネジ*	1
33	MAV-07241000	SPACER	スハ* -サ-	1

先引き装置専用部品 (4)

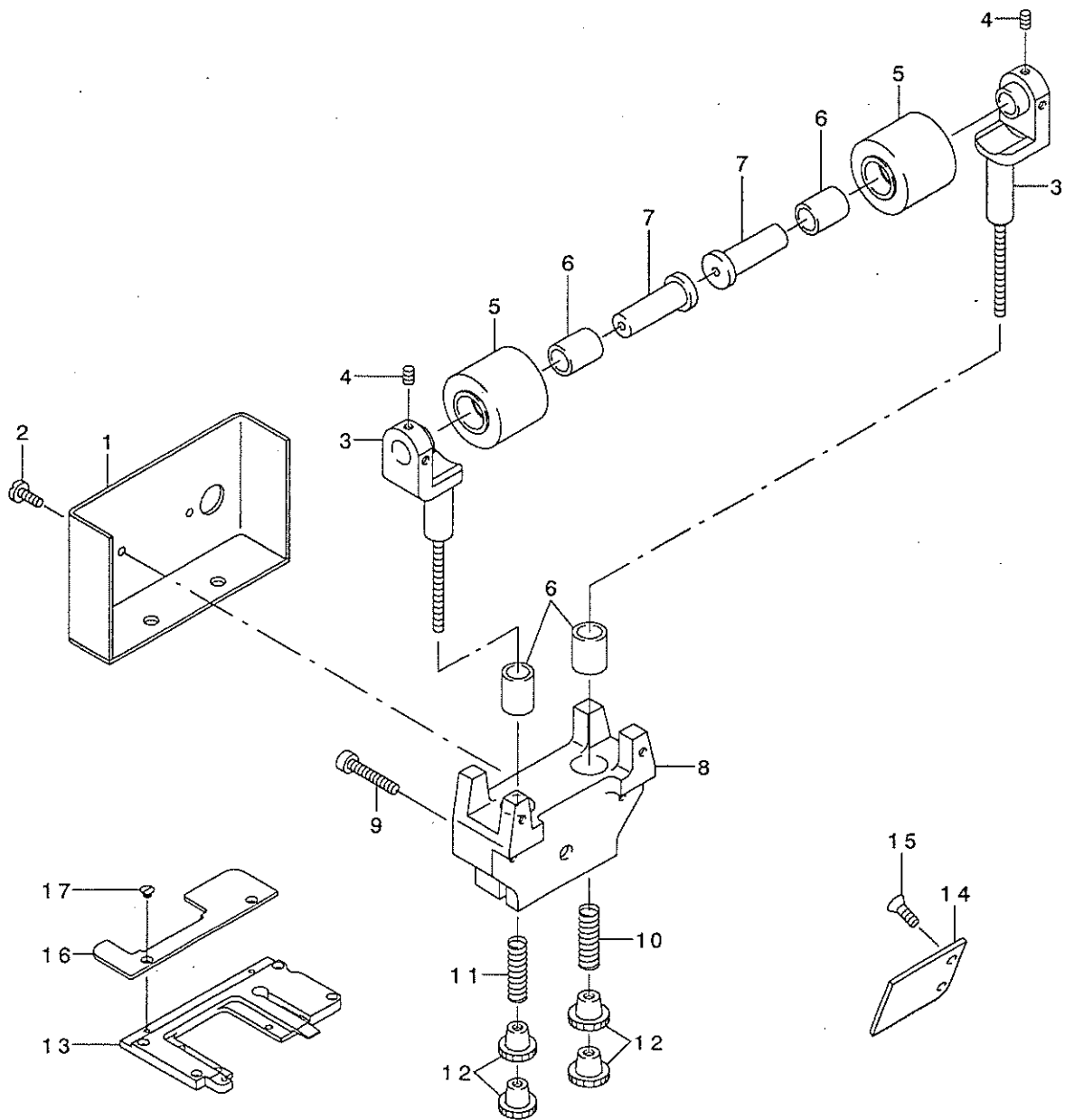



1	MAV-07265000	LOWER FEED ROLLER COVER	シタロ-ラカハ-	1
2	311-61904	SCREW (1/8X44-2.1) 40	ネジ	2
3	MAV-072590A0	LOWER ROLLER FITTING BASE ASM.	シタロ-ラトリツケタ イ(クミ)	2
4	311-69303	SCREW (M4X0.7-4) 82	トメネジ	4
5	MAV-07256000	LOWER FEED ROLLER	シタロ-ラ	2
6	MAV-07257000	LOWER FEED ROLLER BUSHING	シタロ-ラア ッツユ	4
7	MAV-07258000	LOWER FEED ROLLER PIN	シタロ-ラピン	2
8	MAV-07264000	LOWER FEED ROLLER BRACKET	シタロ-ラア ラケット	1
9	311-63801	SCREW (M6X1-20) 62	ロツカクアナツキホ ルト	2
10	MAV-07262000	FITTING BASE SPRING (RIGHT)	シタロ-ラトリツケタ イハ ネ(ミキ)	1
11	MAV-07261000	FITTING BASE SPRING (LEFT)	シタロ-ラトリツケタ イハ ネ(ヒタ リ)	1
12	MAV-07263000	ADJUSTING PICK-UP NUT	チョウセツツマミナツト	4
13	MAV-07266000	THROAT PLATE FITTING BASE	ハリイタトリツケタ イ	1
14	MAV-07267000	CYLINDER COVER (REAR)	シリンドラ -カハ - (アト)	1
15	311-69006	SCREW (M3X0.5-6) 10	サラネジ	2
16	MAV-07268000	CYLINDER COVER (UPPER)	シリンドラ -カハ - (ウエ)	1
17	MAV-07269000	SCRWE (M4X0.7-6) 10	シリンドラ -カハ - (ウエ)トメネジ	2

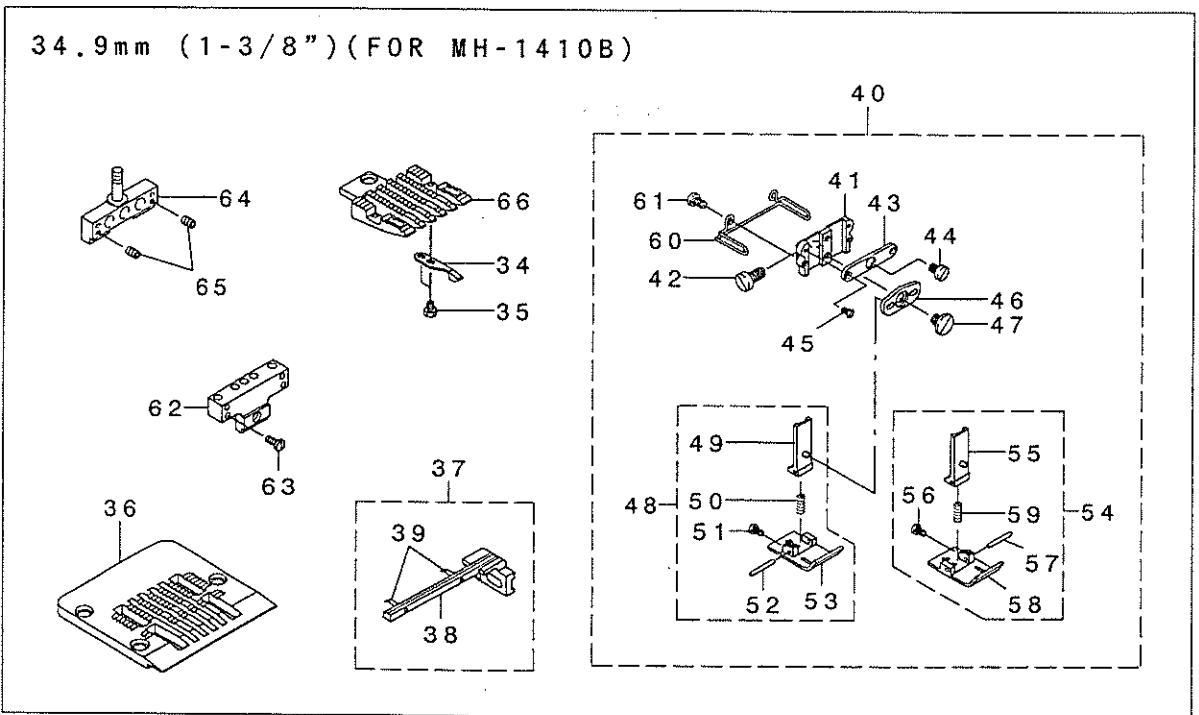
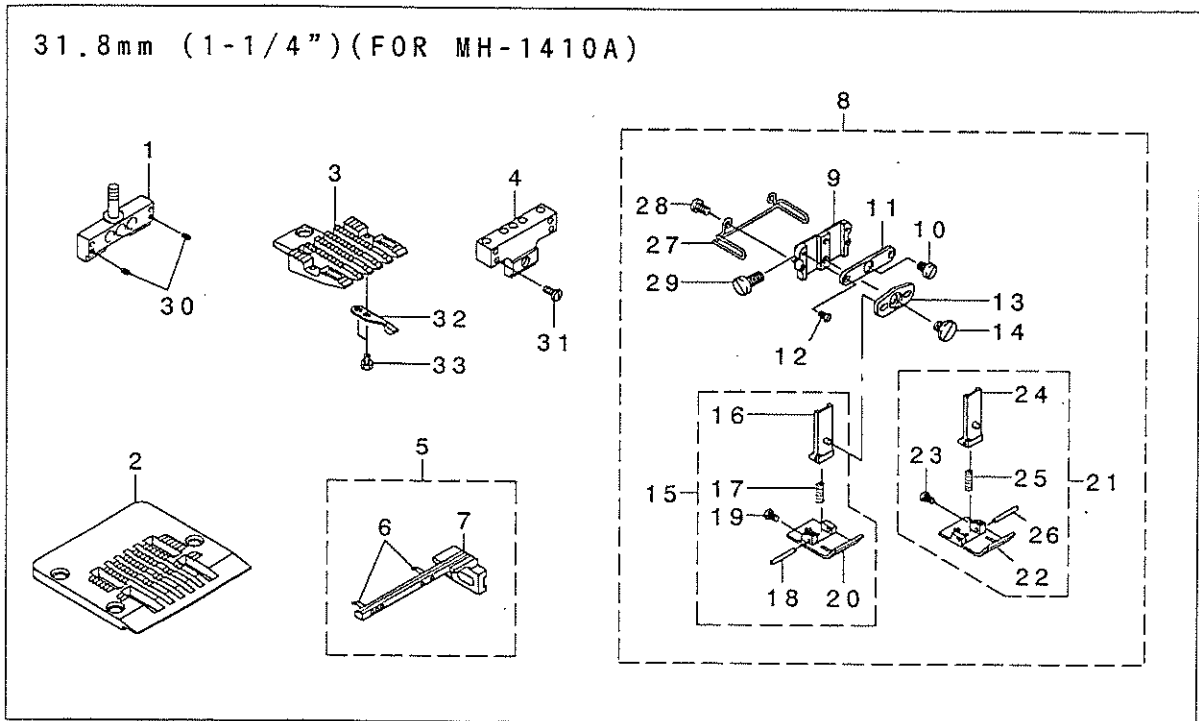

1	311-46004	NEEDLE CLAMP 31.8MM	ハリト×31.8ミリ	1
2	311-45006	NEEDLE PLATE 31.8MM	ハリイタ31.8ミリ	1
3	311-53109	FEED DOG 31.8MM	オクリ31.8ミリ	1
4	311-54008	LOOPER HOLDER 31.8MM	ル-ハ-タ イ31.8ミリ	1
5	311-55054	SPREADER ASM. 31.8MM	スア レッタ -(クミ)31.8ミリ	1
6	311-55104	SPREADER PIN	スア レッタ -ピン	(2)
7	311-55005	SPREADER 31.8MM	スア レッタ -31.8ミリ	(1)
8	311-47150	PRESSER FOOT ASM. 31.8MM	オチエ(クミ)31.8ミリ	1
9	311-51004	PRESSER FOOT (UPPER)	オチエ(ウエ)	(1)
10	311-61706	SCREW (M4X0.7-5.4) 60	ヒラネジ M4	(1)
11	311-51301	PRESSER FOOT GUIDE PLATE	オチエカ イト イタ	(1)
12	311-68909	SCREW (M2.5X0.45-6) 10	スリワリツキサラシヨウネジ	(2)
13	311-51400	PRESSER FOOT GUIDE PLATE, LOWER	オチエ(シタ)カ イト イタ	(1)
14	311-66002	STEP-SCREW (M5X0.8-4.5) D60	タ-ンネジ	(1)
15	311-48059	PRESSER FOOT ASM. (LEFT)31.8MM	オチエシタ(ヒタ-リ)クミ31.8ミリ	(1)
16	311-51152	PRESSER FOOT (LOWER) GUIDE	オチエ(シタ)カ イト	(1)
17	311-51509	PRESSER FOOT (LOWER) SPRING	オチエシタハ-ネ	(1)
18	311-77207	PRESSER FOOT (LOWER) GUIDE PIN	オチエ(シタ)カ イト-ピン	(1)
19	311-60401	SCREW (M3X0.5-4.2) 60	ネジ	(1)
20	311-49602	PRESSER FOOT (LEFT) 31.8MM	オチエシタ(ヒタ-リ)31.8ミリ	(1)
21	311-48851	PRESSER FOOT (RIGHT)ASM.31.8MM	オチエシタ(ミキ-)クミ31.8ミリ	(1)
22	311-50402	PRESSER FOOT (RIGHT) 31.8MM	オチエシタ(ミキ-)31.8ミリ	(1)
23	311-60401	SCREW (M3X0.5-4.2) 60	ネジ	(1)
24	311-51152	PRESSER FOOT (LOWER) GUIDE	オチエ(シタ)カ イト	(1)
25	311-51509	PRESSER FOOT (LOWER) SPRING	オチエシタハ-ネ	(1)
26	311-77207	PRESSER FOOT (LOWER) GUIDE PIN	オチエ(シタ)カ イト-ピン	(1)
27	311-51608	FINGER GUARD	フィンガ-ガード	(1)
28	311-61508	SCREW (M3.5X0.6-6) 40	スリワリツキシヨウネジ	(2)
29	311-61300	SCREW (M5X0.8-10) 40	スリワリツキシヨウネジ	(1)
30	311-70707	SCREW (1/8X44-2.4) 80	トメネジ	2
31	311-62407	SCREW (M3X0.5-7) 40	ヒラネジ	4
32	311-53505	NEEDLE HOLDER (FRONT)	ハリウケ(マエ)	2
33	311-60203	SCREW (3/32X56-3.8) 60	ハリウケ(マエ)トメネジ	4
34	311-53505	NEEDLE HOLDER (FRONT)	ハリウケ(マエ)	2
35	311-60203	SCREW (3/32X56-3.8) 60	ハリウケ(マエ)トメネジ	4
36	311-45105	NEEDLE PLATE 34.9MM	ハリイタ34.9ミリ	1
37	311-55252	SPREADER ASM. 34.9MM	スア レッタ -(クミ)34.9ミリ	1
38	311-55203	SPREADER 34.9MM	スア レッタ -34.9ミリ	(1)
39	311-55104	SPREADER PIN	スア レッタ -ピン	(2)
40	311-47051	PRESSER FOOT ASM. 34.9MM	オチエ(クミ)34.9ミリ	1
41	311-51004	PRESSER FOOT (UPPER)	オチエ(ウエ)	(1)
42	311-61300	SCREW (M5X0.8-10) 40	スリワリツキシヨウネジ	(1)
43	311-51301	PRESSER FOOT GUIDE PLATE	オチエカ イト イタ	(1)
44	311-61706	SCREW (M4X0.7-5.4) 60	ヒラネジ M4	(1)
45	311-68909	SCREW (M2.5X0.45-6) 10	スリワリツキサラシヨウネジ	(2)
46	311-51400	PRESSER FOOT GUIDE PLATE, LOWER	オチエ(シタ)カ イト イタ	(1)
47	311-66002	STEP-SCREW (M5X0.8-4.5) D60	タ-ンネジ	(1)
48	311-47853	PRESSER FOOT ASM. (LEFT)34.9MM	オチエシタ(ヒタ-リ)クミ34.9ミリ	(1)
49	311-51152	PRESSER FOOT (LOWER) GUIDE	オチエ(シタ)カ イト	(1)
50	311-51509	PRESSER FOOT (LOWER) SPRING	オチエシタハ-ネ	(1)
51	311-60401	SCREW (M3X0.5-4.2) 60	ネジ	(1)
52	311-77207	PRESSER FOOT (LOWER) GUIDE PIN	オチエ(シタ)カ イト-ピン	(1)
53	311-49404	PRESSER FOOT (LEFT) 34.9MM	オチエシタ(ヒタ-リ)34.9ミリ	(1)
54	311-48653	PRESSER FOOT (RIGHT)ASM.34.9MM	オチエシタ(ミキ-)クミ34.9ミリ	(1)
55	311-51152	PRESSER FOOT (LOWER) GUIDE	オチエ(シタ)カ イト	(1)
56	311-60401	SCREW (M3X0.5-4.2) 60	ネジ	(1)
57	311-77207	PRESSER FOOT (LOWER) GUIDE PIN	オチエ(シタ)カ イト-ピン	(1)
58	311-50204	PRESSER FOOT (RIGHT) 34.9MM	オチエシタ(ミキ-)34.9ミリ	(1)
59	311-51509	PRESSER FOOT (LOWER) SPRING	オチエシタハ-ネ	(1)
60	311-51608	FINGER GUARD	フィンガ-ガード	(1)
61	311-61508	SCREW (M3.5X0.6-6) 40	スリワリツキシヨウネジ	(2)
62	311-54107	LOOPER HOLDER 34.9MM	ル-ハ-タ イ34.9ミリ	1
63	311-62407	SCREW (M3X0.5-7) 40	ヒラネジ	4
64	311-46103	NEEDLE CLAMP 34.9MM	ハリト×34.9ミリ	1
65	311-70707	SCREW (1/8X44-2.4) 80	トメネジ	2
66	311-53208	FEED DOG 34.9MM	オクリ34.9ミリ	1

38.1mm (1-1/2") (FOR MH-1410C)

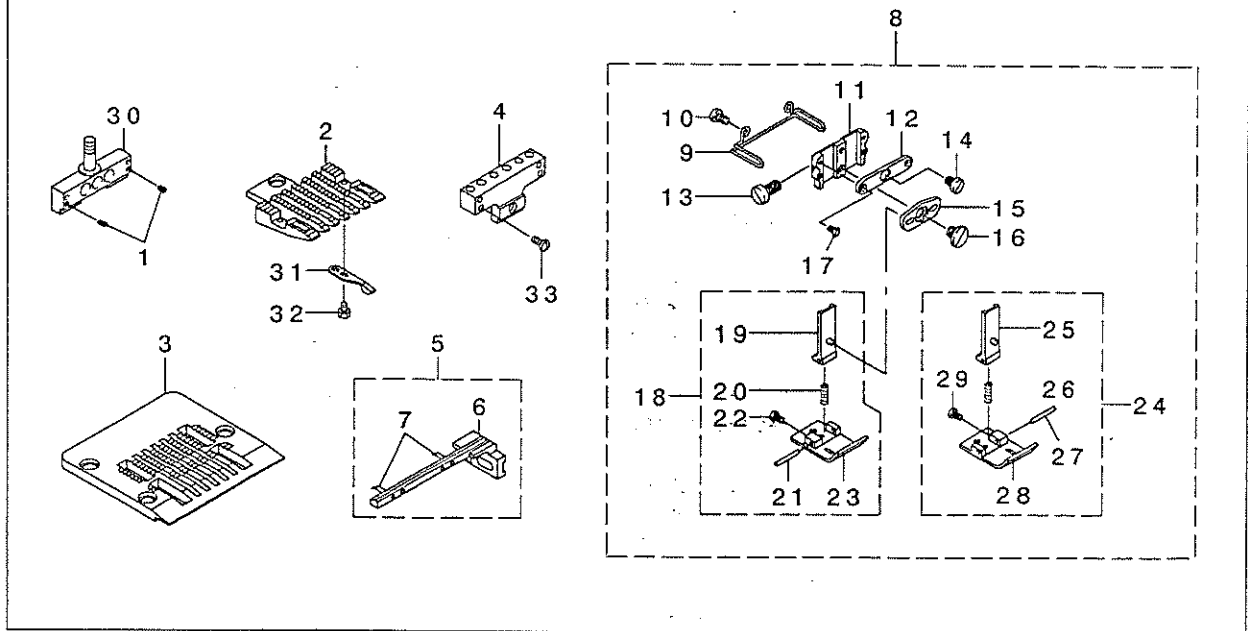

6.4-25.4-6.4mm (1/4"-1"-1/4") (FOR MH-1410D)

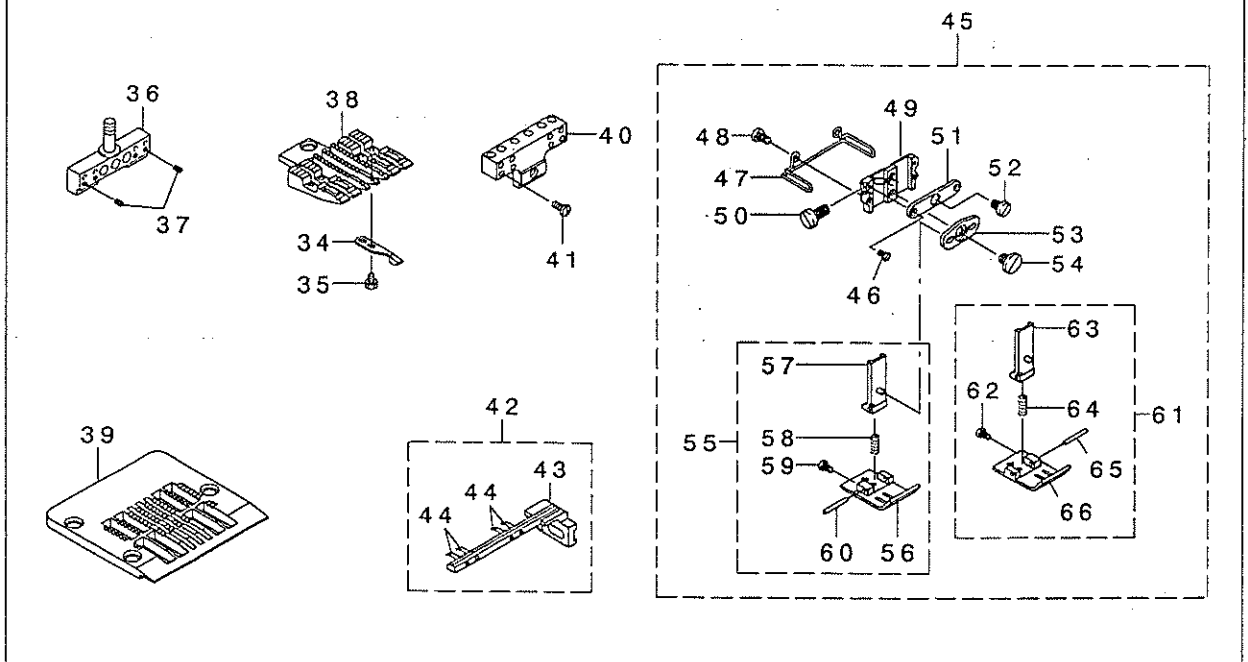

1	311-70707	SCREW (1/8X44-2.4) 80	トメネジ	2
2	311-53307	FEED DOG 38.1MM	オクリ38.1ミリ	1
3	311-45204	NEEDLE PLATE 38.1MM	ハリイタ38.1ミリ	1
4	311-54206	LOOPER HOLDER 38.1MM	ル-ハ`ダ`イ38.1ミリ	1
5	311-55351	SPREADER ASM. 38.1MM	スア`レッダ`-(クミ)38.1ミリ	1
6	311-55302	SPREADER 38.1MM	スア`レッダ`-38.1ミリ	(1)
7	311-55104	SPREADER PIN	スア`レッダ`-ピン	(2)
8	311-47259	PRESSER FOOT ASM. 38.1MM	オチエ(クミ)38.1ミリ	1
9	311-51608	FINGER GUARD	フィンガ`-カ`-ト`	(1)
10	311-61508	SCREW (M3.5X0.6-6) 40	スリワリツキシヨウネジ	(2)
11	311-51004	PRESSER FOOT (UPPER)	オチエ(ウエ)	(1)
12	311-51301	PRESSER FOOT GUIDE PLATE	オチエガ`イト`イタ	(1)
13	311-61300	SCREW (M5X0.8-10) 40	スリワリツキシヨウネジ	(1)
14	311-61706	SCREW (M4X0.7-5.4) 60	ヒラネジ` M4	(1)
15	311-51400	PRESSER FOOT GUIDE PLATE,LOWER	オチエ(シタ)ガ`イト`イタ	(1)
16	311-66002	STEP-SCREW (M5X0.8-4.5) D60	ダ`ンネジ	(1)
17	311-68909	SCREW (M2.5X0.45-6) 10	スリワリツキシヨウネジ	(2)
18	311-48158	PRESSER FOOT ASM. (LEFT)38.1MM	オチエシタ(ヒタ`リ)クミ38.1ミリ	(1)
19	311-51152	PRESSER FOOT (LOWER) GUIDE	オチエ(シタ)ガ`イト`	(1)
20	311-51509	PRESSER FOOT (LOWER) SPRING	オチエシタハ`ネ	(1)
21	311-77207	PRESSER FOOT (LOWER) GUIDE PIN	オチエ(シタ)ガ`イト`ピン	(1)
22	311-60401	SCREW (M3X0.5-4.2) 60	ネジ	(1)
23	311-49701	PRESSER FOOT (LEFT) 38.1MM	オチエシタ(ヒタ`リ)38.1ミリ	(1)
24	311-48950	PRESSER FOOT (RIGHT)ASM.38.1MM	オチエシタ(ミキ`)クミ38.1ミリ	(1)
25	311-51152	PRESSER FOOT (LOWER) GUIDE	オチエ(シタ)ガ`イト`	(1)
26	311-51509	PRESSER FOOT (LOWER) SPRING	オチエシタハ`ネ	(1)
27	311-77207	PRESSER FOOT (LOWER) GUIDE PIN	オチエ(シタ)ガ`イト`ピン	(1)
28	311-50501	PRESSER FOOT (RIGHT) 38.1MM	オチエシタ(ミキ`)38.1ミリ	(1)
29	311-60401	SCREW (M3X0.5-4.2) 60	ネジ	(1)
30	311-46202	NEEDLE CLAMP 38.1MM	ハリト`x38.1ミリ	1
31	311-53505	NEEDLE HOLDER (FRONT)	ハリウケ(マエ)	2
32	311-60203	SCREW (3/32X56-3.8) 60	ハリウケ(マエ)トメネジ	4
33	311-62407	SCREW (M3X0.5-7) 40	ヒラネジ	4
34	311-53505	NEEDLE HOLDER (FRONT)	ハリウケ(マエ)	4
35	311-60203	SCREW (3/32X56-3.8) 60	ハリウケ(マエ)トメネジ	8
36	311-46301	NEEDLE CLAMP 1/4-1-1/4	ハリト`x1/4-1-1/4	1
37	311-70707	SCREW (1/8X44-2.4) 80	トメネジ	4
38	311-53406	FEED DOG 1/4-1-1/4	オクリ1/4-1-1/4	1
39	311-45303	NEEDLE PLATE 1/4-1-1/4	ハリイタ1/4-1-1/4	1
40	311-54305	LOOPER BASE 1/4-1-1/4	ル-ハ`ダ`イ1/4-1-1/4	1
41	311-62407	SCREW (M3X0.5-7) 40	ヒラネジ	8
42	311-55450	SPREADER ASM. 1/4-1-1/4	スア`レッダ`-(クミ)1/4-1-1/4	1
43	311-55401	SPREADER 1/4-1-1/4	スア`レッダ`-1/4-1-1/4	(1)
44	311-55104	SPREADER PIN	スア`レッダ`-ピン	(4)
45	311-47358	PRESSER FOOT ASM. 1/4-1-1/4	オチエ(クミ)1/4-1-1/4	1
46	311-68909	SCREW (M2.5X0.45-6) 10	スリワリツキシヨウネジ	(2)
47	311-51608	FINGER GUARD	フィンガ`-カ`-ト`	(1)
48	311-61508	SCREW (M3.5X0.6-6) 40	スリワリツキシヨウネジ	(2)
49	311-51004	PRESSER FOOT (UPPER)	オチエ(ウエ)	(1)
50	311-61300	SCREW (M5X0.8-10) 40	スリワリツキシヨウネジ	(1)
51	311-51301	PRESSER FOOT GUIDE PLATE	オチエガ`イト`イタ	(1)
52	311-61706	SCREW (M4X0.7-5.4) 60	ヒラネジ` M4	(1)
53	311-51400	PRESSER FOOT GUIDE PLATE,LOWER	オチエ(シタ)ガ`イト`イタ	(1)
54	311-66002	STEP-SCREW (M5X0.8-4.5) D60	ダ`ンネジ	(1)
55	311-47952	PRESSER FOOT ASM. (LEFT)	オチエシタ(ヒタ`リ)クミ1/4-1-1/4	(1)
56	311-49503	PRESSER FOOT (LEFT) 1/4-1-1/4	オチエシタ(ヒタ`リ)1/4-1-1/4	(1)
57	311-51152	PRESSER FOOT (LOWER) GUIDE	オチエ(シタ)ガ`イト`	(1)
58	311-51509	PRESSER FOOT (LOWER) SPRING	オチエシタハ`ネ	(1)
59	311-60401	SCREW (M3X0.5-4.2) 60	ネジ	(1)
60	311-77207	PRESSER FOOT (LOWER) GUIDE PIN	オチエ(シタ)ガ`イト`ピン	(1)
61	311-48752	PRESSER FOOT (RIGHT) ASM.	オチエシタ(ミキ`)クミ1/4-1-1/4	(1)
62	311-60401	SCREW (M3X0.5-4.2) 60	ネジ	(1)
63	311-51152	PRESSER FOOT (LOWER) GUIDE	オチエ(シタ)ガ`イト`	(1)
64	311-51509	PRESSER FOOT (LOWER) SPRING	オチエシタハ`ネ	(1)
65	311-77207	PRESSER FOOT (LOWER) GUIDE PIN	オチエ(シタ)ガ`イト`ピン	(1)
66	311-50303	PRESSER FOOT (RIGHT) ASM.	オチエシタ(ミキ`)1/4-1-1/4	(1)

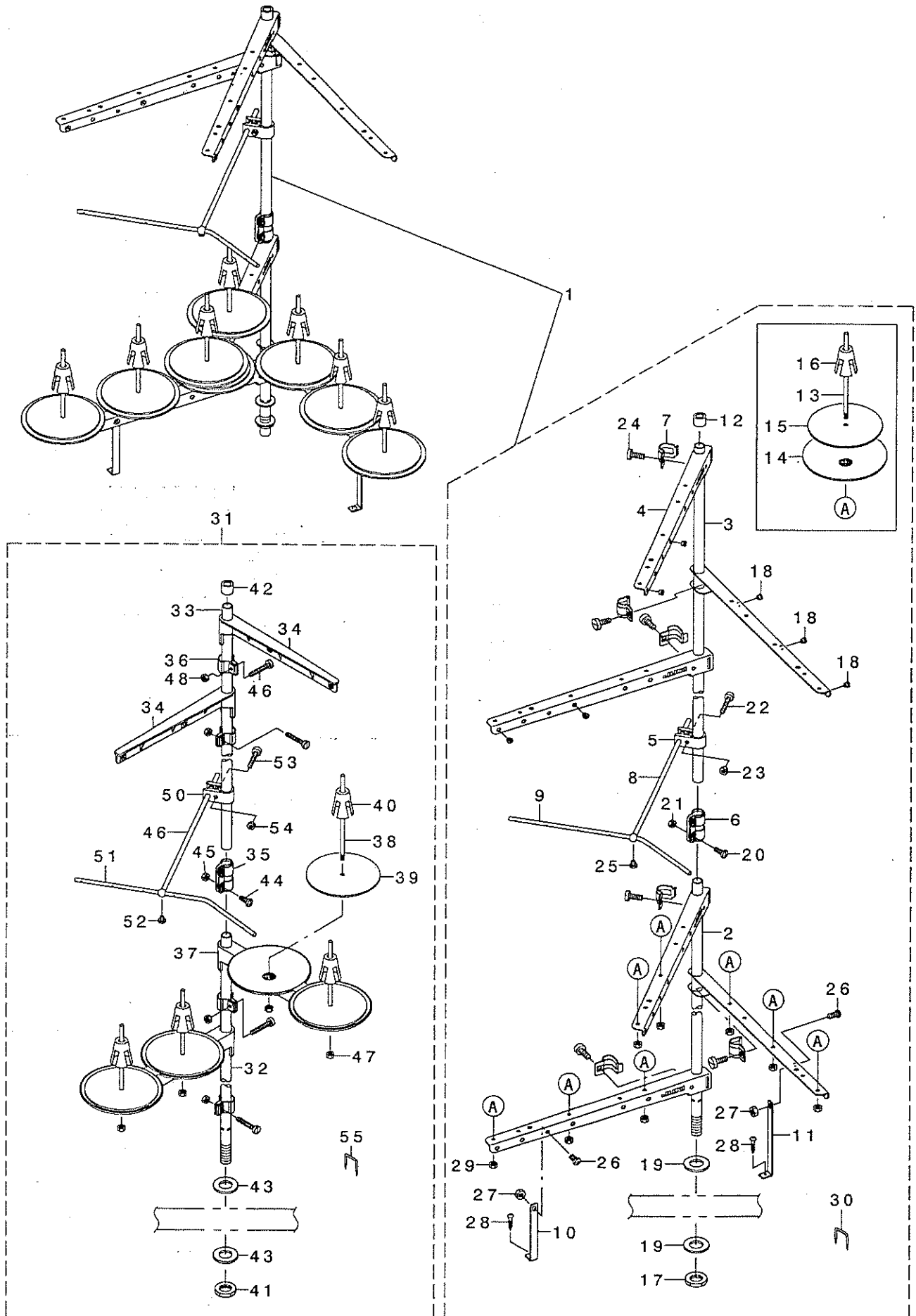

1	#02	311-38555	THREAD RAISING DEVICE ASM.	イトタテソウチ(クミ)	1
2		111-85105	SPOOL REST ROD, LOWER	イトタテホ ウ シタ	(1)
3		111-85204	SPOOL REST ROD, UPPER	イトタテホ ウ ウエ	(1)
4		119-69508	SPOOL REST ARM A	イトタテウテ A	(6)
5		B3304-704-000-A	THREAD GUIDE ARM HOLDER	イトアンナイウテ ホルタ -	(1)
6		B3305-704-000-A	SPOOL REST ROD JOINT	イトタテホ -ツギテ	(1)
7		B3318-704-L00-A	THREAD GUIDE ARM JOINT	イトタテウテ シメカナク	(6)
8		B3309-704-000	THREAD GUIDE ARM	イトタテ イトアンナイ ウテ	(1)
9		B3311-843-000	LOWER THREAD GUIDE	イトタテイトアンナイ シタ	(1)
10		B3321-704-L00	SPOOL REST ARM SUPPORT, A	イトタテウテ ササエ A	(1)
11		B3321-704-LOB	SPOOL REST ARM SUPPORT, B	イトタテウテ ササエ B	(1)
12		B3311-704-000	SPOOL REST ROD CAP	イトタテホ -キヤツフ	(1)
13		B3320-704-L00-A	SPOOL PIN	イトマキウケホ ウ	(8)
14		119-66504	SPOOL REST	イトマキウケサ ラ	(8)
15		B3311-012-000	SPOOL REST CUSHION	イトマキウケサ	(8)
16		111-85501	SPOOL RETAINER	イトマキ フルトメ	(8)
17		B3317-704-000	NUT	イトタテホ - トメナツト	(1)
18		B3319-704-L00	THREAD WAY	イトミチ	(8)
19		WP-1612616-SE	WASHER 16X30X2.6	ヒラサ ガ ネ	(2)
20		SM-4051405-SE	SCREW M5 L=14	ナハ コネシ M5 L=14	(2)
21		NM-6050001-SE	NUT M5	ロツカクナツト M5	(2)
22		SM-6053000-SE	SCREW M5X0.8 L=30	ヒラコネシ M5X0.8 30	(1)
23		NM-6050001-SE	NUT M5	ロツカクナツト M5	(1)
24		SM-6061610-SC	SCREW M6 L=15	ヒラコネシ M6 L=15	(6)
25		SS-7110540-SP	SCREW 11/64-40 L=5	マルヒラネシ 11/64-40 L= 5	(1)
26		SM-4061201-SE	SCREW M6 L=12	ナハ コネシ M6 L=12	(2)
27		NM-6060001-SE	NUT M6	ロツカクナツト M6 1シユ	(2)
28		SK-3382001-SE	SCREW D=3.8 L=20	マルモクネシ D=3.8 L=20	(2)
29		NM-6050001-SE	NUT M5	ロツカクナツト M5	(8)
30		MAO-11532000	CORD STAPLE	コート ステツプ ル	(3)
31	#01	119-69458	THREAD RAISING DEVICE ASM.	イトタテソウチ クミ	1
32		111-85105	SPOOL REST ROD, LOWER	イトタテホ ウ シタ	(1)
33		111-85204	SPOOL REST ROD, UPPER	イトタテホ ウ ウエ	(1)
34		111-85352	THREAD GUIDE ASM.	イトタテイトアンナイ クミ	(2)
35		B3305-704-000-A	SPOOL REST ROD JOINT	イトタテホ -ツギテ	(1)
36		111-85402	THREAD GUIDE ARM JOINT	イトタテウテ シメカナク	(4)
37		111-85006	SPOOL REST ARM	イトタテウテ	(2)
38		B3320-704-L00-A	SPOOL PIN	イトマキウケホ ウ	(4)
39		B3311-012-000	SPOOL REST CUSHION	イトマキウケサ	(4)
40		111-85501	SPOOL RETAINER	イトマキ フルトメ	(4)
41		B3317-704-000	NUT	イトタテホ - トメナツト	(1)
42		B3311-704-000	SPOOL REST ROD CAP	イトタテホ -キヤツフ	(1)
43		WP-1612616-SE	WASHER 16X30X2.6	ヒラサ ガ ネ	(2)
44		SM-4051405-SE	SCREW M5 L=14	ナハ コネシ M5 L=14	(2)
45		NM-6050001-SE	NUT M5	ロツカクナツト M5	(2)
46		SM-4051405-SE	SCREW M5 L=14	ナハ コネシ M5 L=14	(4)
47		NM-6050001-SE	NUT M5	ロツカクナツト M5	(4)
48		NM-6050001-SE	NUT M5	ロツカクナツト M5	(4)
49		B3309-704-000	THREAD GUIDE ARM	イトタテ イトアンナイ ウテ	(1)
50		B3304-704-000-A	THREAD GUIDE ARM HOLDER	イトアンナイウテ ホルタ -	(1)
51		B3311-804-000	LOWER THREAD GUIDE	イトタテ イトアンナイ シタ	(1)
52		SS-7110540-SP	SCREW 11/64-40 L=5	マルヒラネシ 11/64-40 L= 5	(1)
53		SM-6053000-SE	SCREW M5X0.8 L=30	ヒラコネシ M5X0.8 30	(1)
54		NM-6050001-SE	NUT M5	ロツカクナツト M5	(1)
55		MAO-11532000	CORD STAPLE	コート ステツプ ル	(3)

NOTE (注記) #01.... FOR 2-NEEDLE  
#02.... FOR 4-NEEDLE

2本針用  
4本針用

TOP INSTALLATION

卓上式

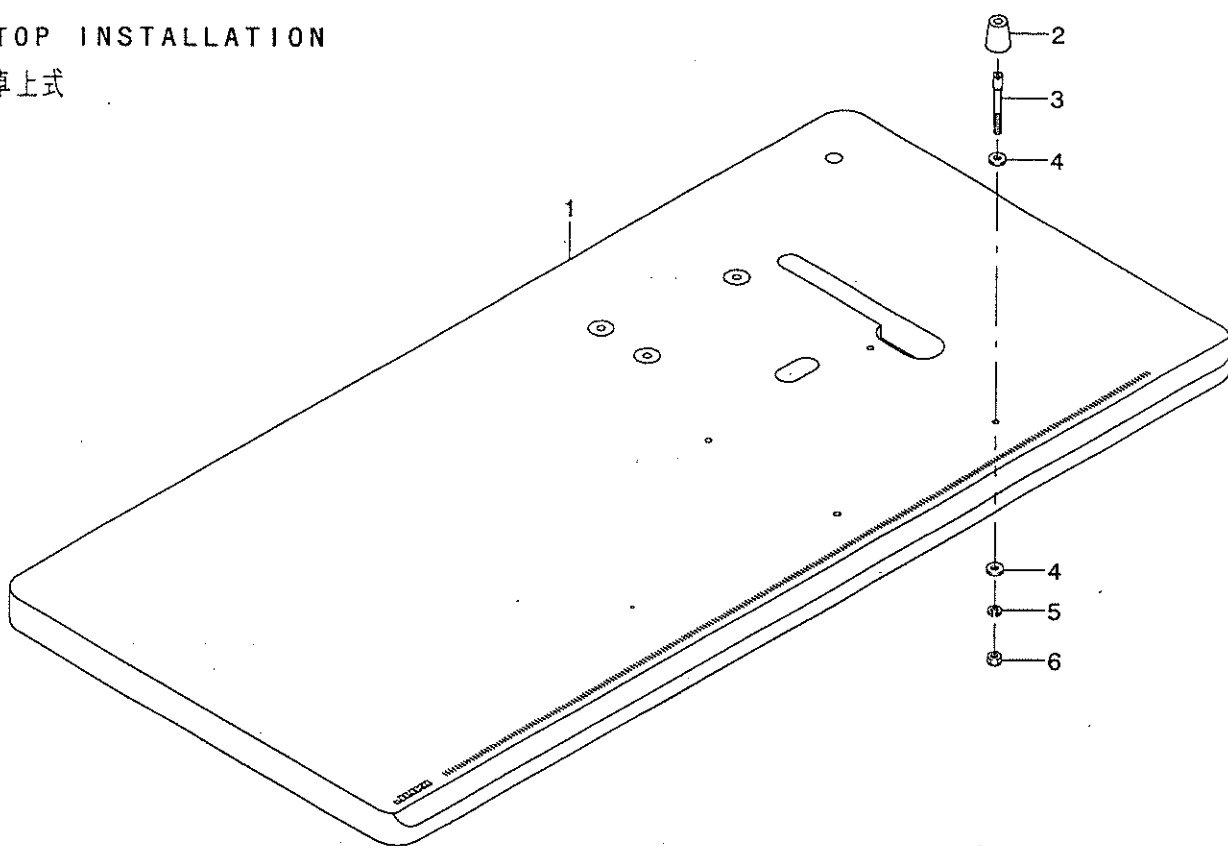

SEMI-SUBMERGED INSTALLATION  
(SPECIAL ORDER PARTS)

半沈式 (特別注文部品)

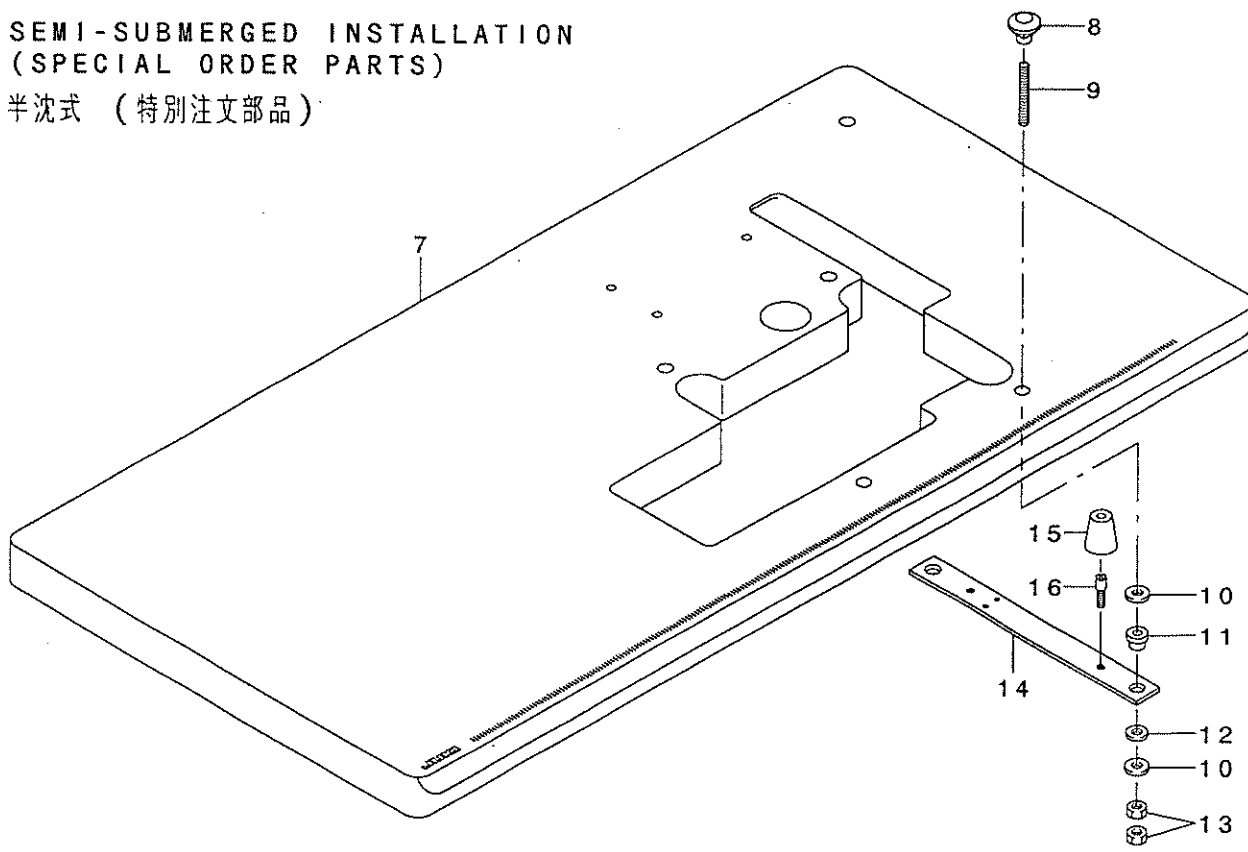



1	311-38803	TABLE (TOP INSTALLATION)	テ-プ ル(タクツ ヨウシキ)	1
2	311-40403	RUBBER CUSHION	ゴ ムサ	4
3	311-40502	PIN SCREW (M6X1-63)	ビ ンネツ	4
4	311-74501	WASHER	サ カ ネ	8
5	311-74600	SPRING WASHER	ハ ネサ カ ネ	4
6	311-72307	NUT	ナツト	4
7	311-41203	TABLE	テ-プ ル(ハンチソシキ)	1
8	311-40601	NUT	ツリナツト	4
9	311-40700	SCREW (M8X1.25-75)	スンキ リホ ルト	4
10	311-74808	WASHER	ヒラサ カ ネ	8
11	311-40809	HOLDING PLATE RUBBER CUSHION	ウケイタゴ ムサ	4
12	311-40908	HOLDING PLATE RUBBER CUSHION	ウケイタゴ ムサ	4
13	311-72406	NUT	ナツト	8
14	311-41104	HOLDING PLATE	ウケイタ	2
15	311-40403	RUBBER CUSHION	ゴ ムサ	4
16	311-41005	PIN SCREW (M6X1-16)	ビ ンネツ	4

特別注文部品

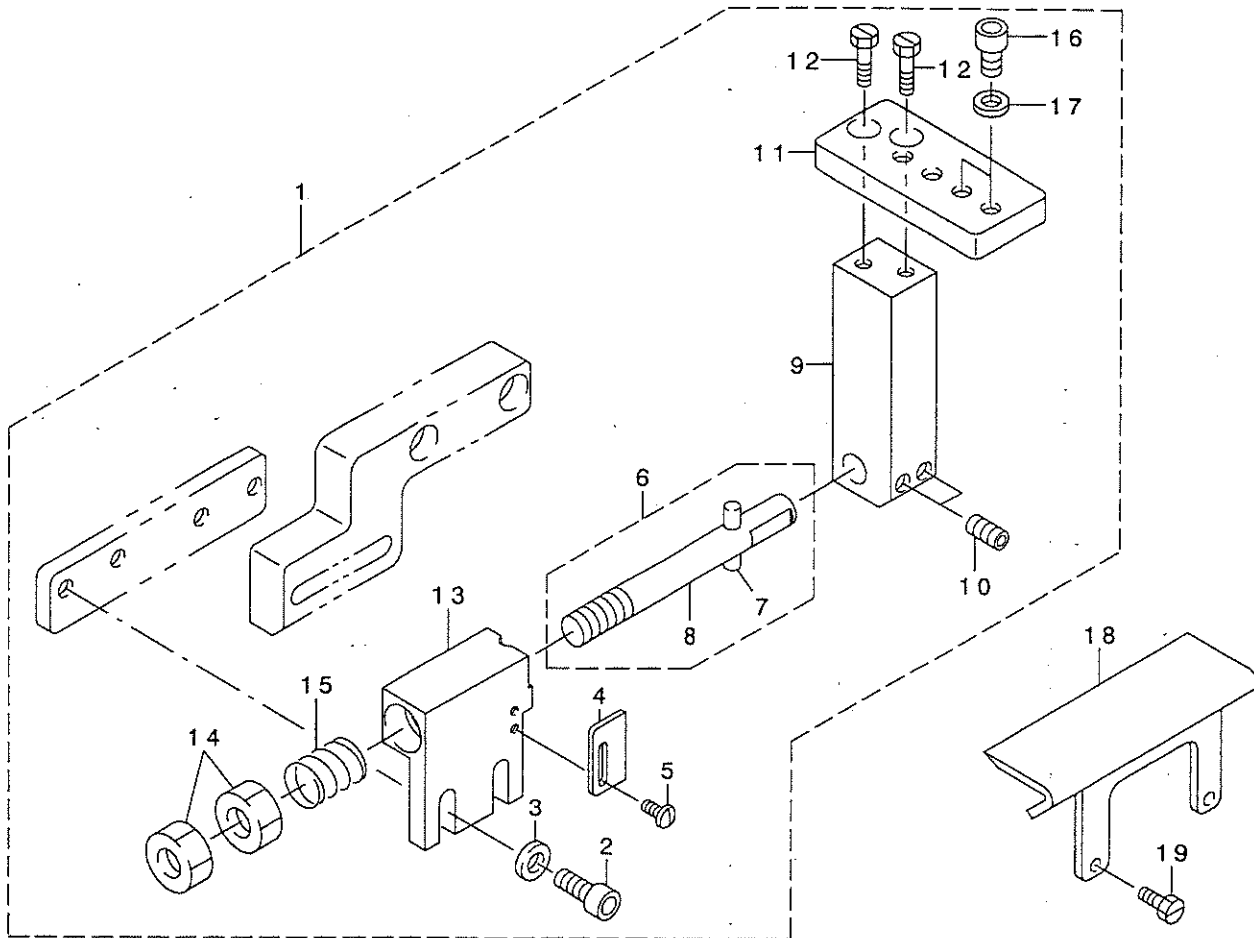

REF. NO	NOTE	PART NO.	DESCRIPTION	ヒラネシ	Qty
1		311-41658	RULER FITTING BASE WHOLE ASM.	ジ' ヨウキ' トリツケタ' イソウクミ	1
2		311-63306	SCREW (M6X1-15) 62	ロツカクアナツキホ' ルト	(2)
3		311-74006	WASHER	ワツツヤ	(2)
4		311-41807	STOPPER	ストップハ'	(1)
5		311-65707	SCREW (M3X0.5-2) 40	スリワリツキナハ' コネシ'	(2)
6		311-41955	RULER FITTING BASE SHAFT ASM.	ジ' ヨウキ' トリツケタ' イシ' ク(クミ)	(1)
7		311-77306	SPRING PIN	スフ' リンク' ビ' シ	(1)
8		311-41906	RULER FITTING BASE SHAFT	ジ' ヨウキ' トリツケタ' イシ' ク	(1)
9		311-42003	RULER FITTING BASE 5	ジ' ヨウキ' トリツケタ' イ(5)	(1)
10		311-70301	SCREW (M6X1-6) 82	ロツカクアナツキトメネシ'	(2)
11		311-41609	RULER FITTING BASE 3	ジ' ヨウキ' トリツケタ' イ(3)	(1)
12		311-63108	SCREW (M5X0.8-10) 62	ロツカクアナツキホ' ルト	(2)
13		311-41708	RULER FITTING BASE 4	ジ' ヨウキ' トリツケタ' イ(4)	(1)
14		311-72208	NUT	ナツト	(2)
15		311-42201	CUTTER LOWER SPRING	カッター-(ウエ)オツハ' ネ	(1)
16		311-63702	SCREW (M6X1-10) 62	ロツカクアナツキホ' ルト	(2)
17		311-74006	WASHER	ワツツヤ	(2)
18		311-42102	AUXILIARY COVER	ホジ' ヨカハ' -	1
19		311-61706	SCREW (M4X0.7-5.4) 60	ヒラネシ' M4	2

付属品関係

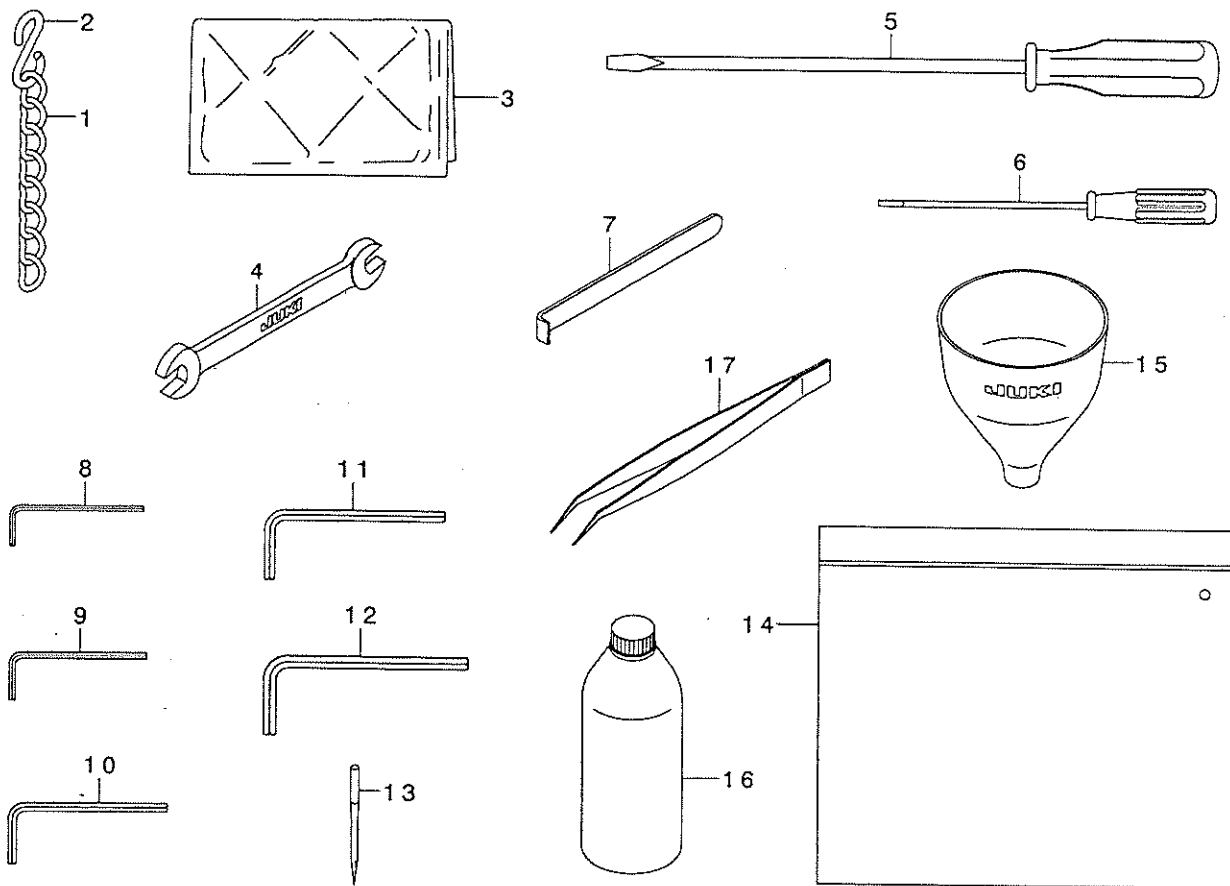

REF. NO	NOTE	PART NO.	DESCRIPTION	ヒンメイ	Qty
1		B8103-980-000	CHAIN	クサリ	1
2		B8133-019-000	S SHAPED HOOK	Sカ*タ カナク	2
3		B9118-232-000	VINYL COVER	ト-ブ* ビ*ニ-ルカハ* -	1
4		B9113-012-000	WRENCH (9X10)	リヨ-ク* チ スハ* ナ(シヨ-)	1
5		229-33006	SCREW DRIVER, LARGE	ト* ライハ* -(タ*イ)	1
6		123-47308	SCREW DRIVER (SMALL)	ト* ライハ* -(シヨウ)	1
7		B9101-490-000	DRIVER	ト* ライハ* -	1
8		GCT-02904000	SPANNER	6カクホ* - スハ* ナ (2.5ミリ)	1
9		J1066-000-00D	HEXAGONAL WRENCH KEY	ロツカクホ* ウスハ* ナ	1
10		B9140-372-000	HEXAGONAL WRENCH, SMALL	ロツカクホ* - スハ* ナ (シヨ-)	1
11		GCT-02906000	HEXAGONAL SPANNER	6カクホ* - スハ* ナ	1
12		B9142-372-000	HEXAGONAL WRENCH (7.1X8.1)	ロツカクホ* - スハ* ナ (7.1X8.1)	1
13		MDV-570B2100	NEEDLE DVX57 #21	ハリ DVX57 #21	10
14		229-32800	ACCESSORIE BAG	フツ* クビンハ* ツク*	1
15		B9107-804-000	FUNNEL	シ* ヨ-ゴ	1
16		MDF-RX2001L0	DEFRIX OIL, NO.2 900CC	デ* フレツクス オイル NO2	1
17		122-88403	TWEEZERS	ヒ* ンセット	1

押え上げ装置関係

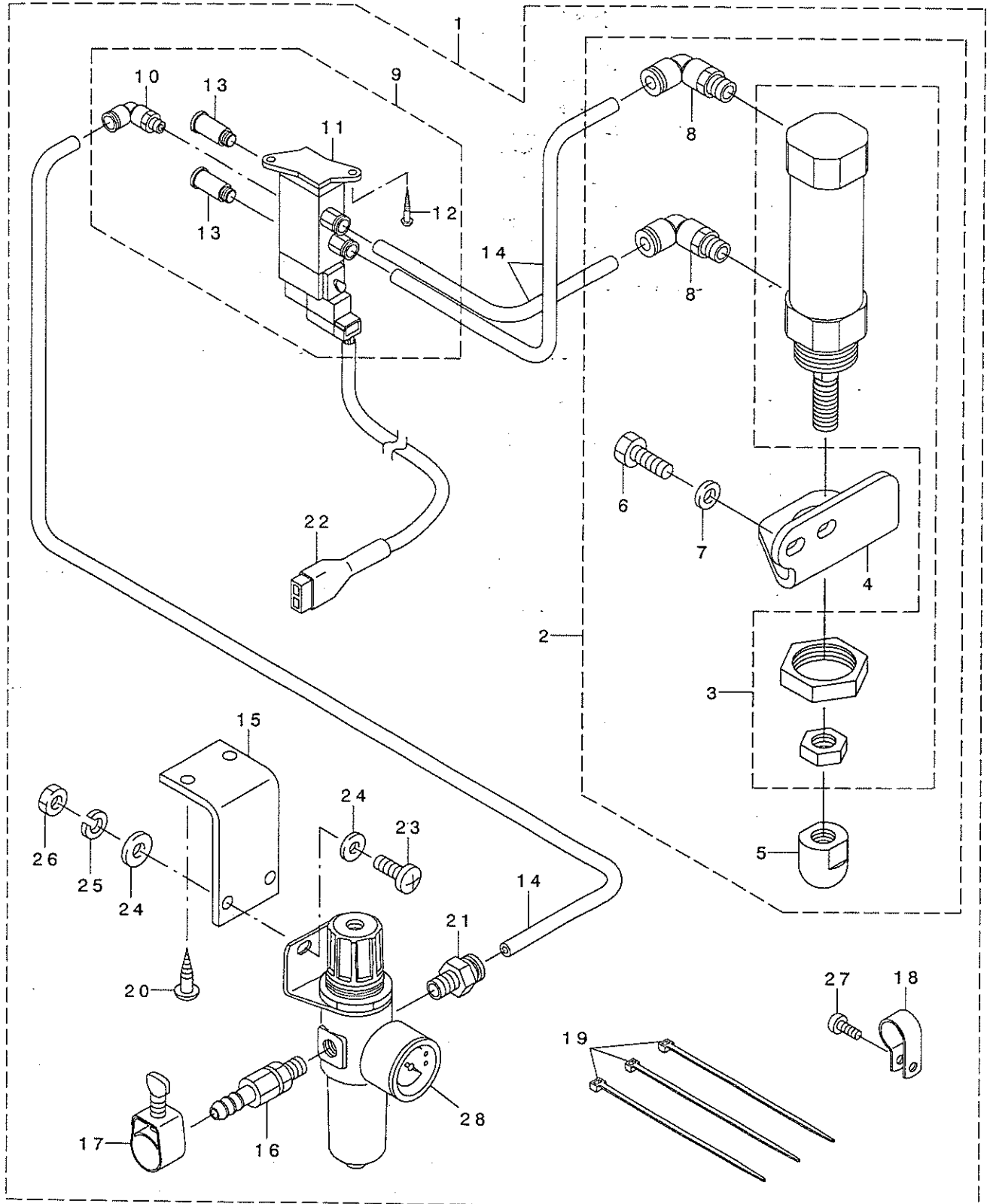

1	GAK-A22010B0	PRESSER LIFTER	オサエアケ ソウチ	1
2	GAK-A22010A0	PRESSER LIFTING CYLINDER ASM.	オサエアケ シリンダ (クミ)	(1)
3	GAK-A2201000	PRESSER LIFTING CYLINDER	オサエアケ シリンダ -	(1)
4	GAK-A2203000	CYLINDER FITTING BASE	オサエアケ シリンダ トリツケタ イ	(1)
5	GAK-A2204000	AIR CYLINDER ROD TIP	エアシリンダ ロット チップ	(1)
6	311-63900	SCREW (M6X15) 82	ロツカクアナツキホ ルト	(2)
7	311-73107	WASHER	サ カ ネ	(2)
8	GAK-A2202000	JOINT 6-PT1/8	エルホ マル6-PT1/8	(2)
9	GAK-A22050A0	ELECTROMAGNETIC VALVE ASM.	デ シジ ハ ソン(クミ)	(1)
10	GAK-A2207000	JOINT	エルホ ツキテ	(1)
11	GAK-A2205000	ELECTROMAGNETIC VALVE	デ シジ ハ ソン	(1)
12	GAK-A2223000	SCREW (φ 3.1X16)	デ シジ ハ ソン トメモクネジ	(2)
13	GAK-A2206000	SILENCER	サイレンサ-	(2)
14	GAK-A2213000	NYLONS TUBE	ナイロンチューブ	(3)
15	GAK-A2216000	REGULATOR FITTING PLATE	レキ ユレータトリツケイタ	(1)
16	GAK-A2217000	HOSE UNION	ホースユニオン	(1)
17	GAK-A2218000	HOSE BAND	ホースバンド (1/4)	(1)
18	GAK-A2219000	CORD CLAMP	コード クランプ	(1)
19	GAK-A2220000	CABLE BAND	ソクセンバンド	(3)
20	GAK-A2222000	WOOD SCREW (φ 5.1X16)	レキ ユレータ トメモクネジ	(2)
21	GAK-A2214000	CONNECTOR	コネクタマル6-PT1/4	(1)
22	GAK-A22080A0	ELECTROMAGNETIC VALVE CORD	デ シジ ハ ソン ヨウコード	(1)
23	311-68602	SCREW (M5-0.8X16) 41	ア ラマイシヨウネジ	(2)
24	311-73305	WASHER	サ カ ネ	(4)
25	311-73503	SPRING WASHER	ハ ネサ カ ネ	(2)
26	311-71408	NUT	ナット	(2)
27	311-68404	SCREW (M4X0.7-8) 45	ア ラマイシヨウネジ	(1)
28	GAK-A2215000	REGULATOR	レキ ユレータ	(1)

オプション関係

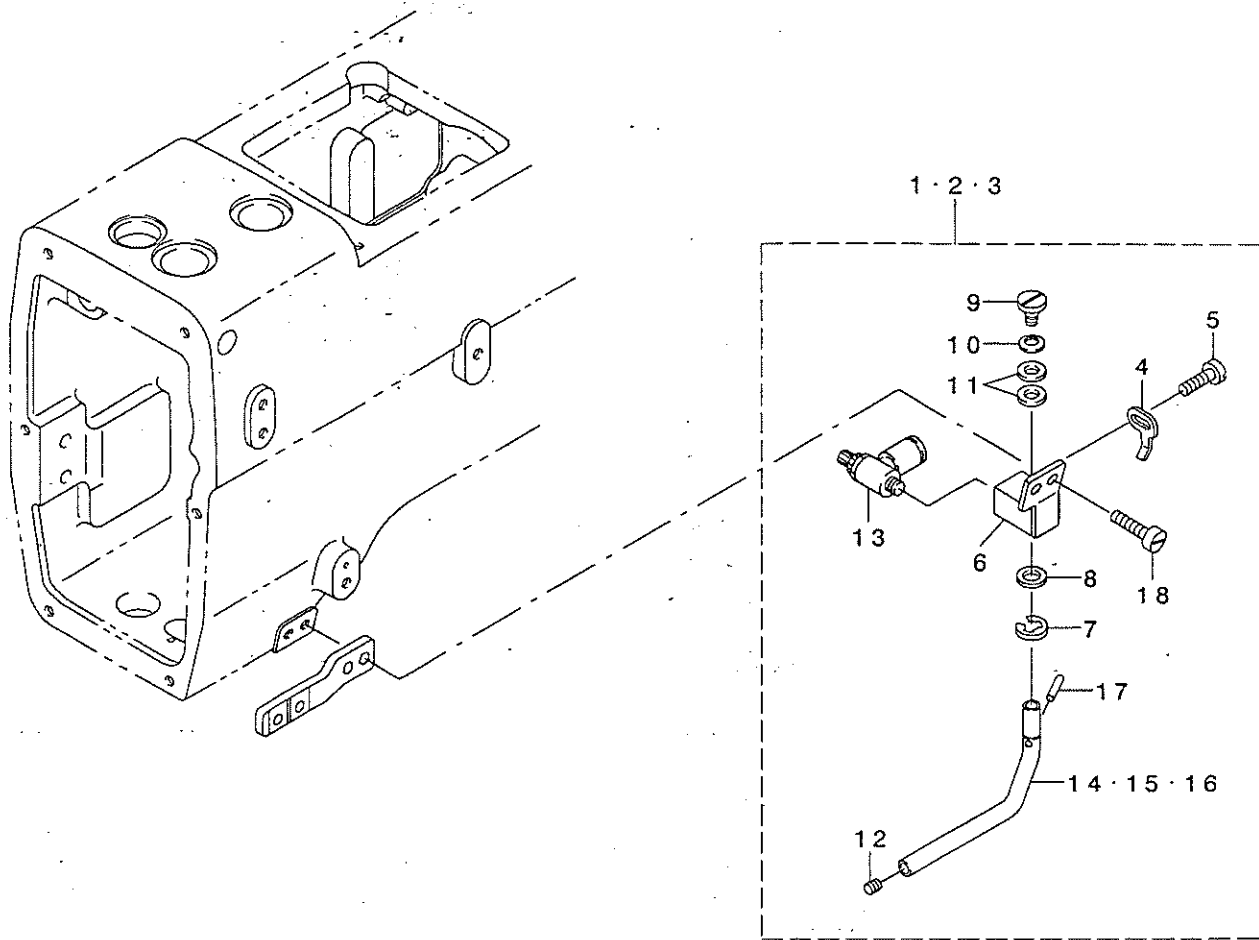









REF. NO	NOTE	PART NO.	DESCRIPTION	ヒソメイ	Qty
1	#01	311-42565	NEEDLE COOLER DEVICE ASM.	ハリエキヤクソウチ(クミ)2本ハ' リヨウ	1
2	#02	311-43068	NEEDLE COOLER DEVICE ASM.	ハリエキヤクソウチ(クミ)2本ハ' リヨウ	1
3	#03	311-43167	NEEDLE COOLER DEVICE ASM.	ハリエキヤクソウチ(クミ)4本ハ' リヨウ	1
4		311-42904	AIR PIPE SET PLATE	エアハ' イア' イチキ' メイタ	(1)
5		311-65608	SCREW (M3X0.5-4.2) 60	ネジ'	(2)
6		311-42755	AIR PIPE BRACKET ASM.	エアハ' イア' トリツケダ' イ(クミ)	(1)
7		311-75904	E RING	Eリング (5)	(1)
8		311-75102	WASHER	サ' ガ' ネ	(1)
9		311-66705	SCREW (M4X0.7-4) D60	ダ' ンネジ'	(1)
10		311-75003	SPRING WASHER	サラハ' ネ	(1)
11		311-73305	WASHER	サ' ガ' ネ	(2)
12		311-69600	SCREW (M4X0.7-4) 82	トメネジ'	(1)
13		311-82009	SPEER CONTROLLER M5	スピ' コソM5ハ' イ4	(1)
14	#01	311-42557	AIR PIPE	エアハ' イア' (2本ハ' リヨウ)	(1)
15	#02	311-43050	AIR PIPE	エアハ' イア' (2本ハ' リヨウ)	(1)
16	#03	311-43159	AIR PIPE	エアハ' イア' (4本ハ' リヨウ)	(1)
17		311-42607	SPRING PIN	スプリングピン	(1)
18		311-60906	SCREW (M3X0.5-4.2) 60	スリワリツキソウネジ'	(2)
NOTE (注記)			#01....FOR (MH-1410A)	(MH-1410A)	
			2-NEEDLE 31.8MM	2本針31.8MM用	
			#02....FOR (MH-1410B,C)	(MH-1410B,C)	
			2-NEEDLE 34.9 & 38.1MM	2本針34.9 , 38.1MM用	
			#03....FOR (MH-1410D)	(MH-1410D)	
			4-NEEDLE 1/4-1-1/4	4本針1/4-1-1/4用	







(注) ネジ類の形状は、パーツの品名欄に番号で表示されています。

例) 品名 screw(M4x0.7-10) □ 60 6→平ネジ 0→すりわり(マイナス)  
 ↳ D→緩ネジ T→とがり先ねじ

(NOTE) Shapes of the screws are displayed with the numbers in the column of parts description.

EX.) Description SCREW(M4x0.7-10) □ 60 6→flat head screw 0→slot(minus)  
 ↳ D→Hinge screw T→Basic triangle screw

種類区分 Kind of screw								
1	2	3	4	5	6	7	8	9
								
皿 Flat head	Oval 丸皿 counter-sunk	丸 Round head	なべ Pan head	バインド Binding head	平 Flat head	Oval 丸平 fillister head	止め Setscrew	六角 Hexagon head

頭区分 Head of screw					
0	1	2	3	4	5
					
すりわり Slot	十字穴 Cross recessed	六角穴 Hexagon socket	すりわり無 Slotless	四角穴 Square socket	すりわり十字 Cross slot









10/10/10

10/10/10

10/10/10

**JUKI®**

JUKI 株式会社

JUKI CORPORATION

Copyright © 1998-2001 JUKI CORP.  
本書の内容を無断で転載、複写すること  
を禁止します。  
All rights reserved throughout the world.

お問い合わせ、ご相談は  
To order or for further  
information,  
please contact:

※このパーツリストは商品改良のため予告なく変更する事があります。  
\*The description covered in this parts list is subject to change for improvement of the commodity without notice.  
※このパーツリストは、2001年6月 現在の商品仕様で編集したものです。  
\*This parts list is edited in accordance with the product specifications as of June 2001.